HANDBUCH ÜBER DEN KÖNIGLICH PREUSSISCHEN HOF UND...

Preußen

Digitized by Google

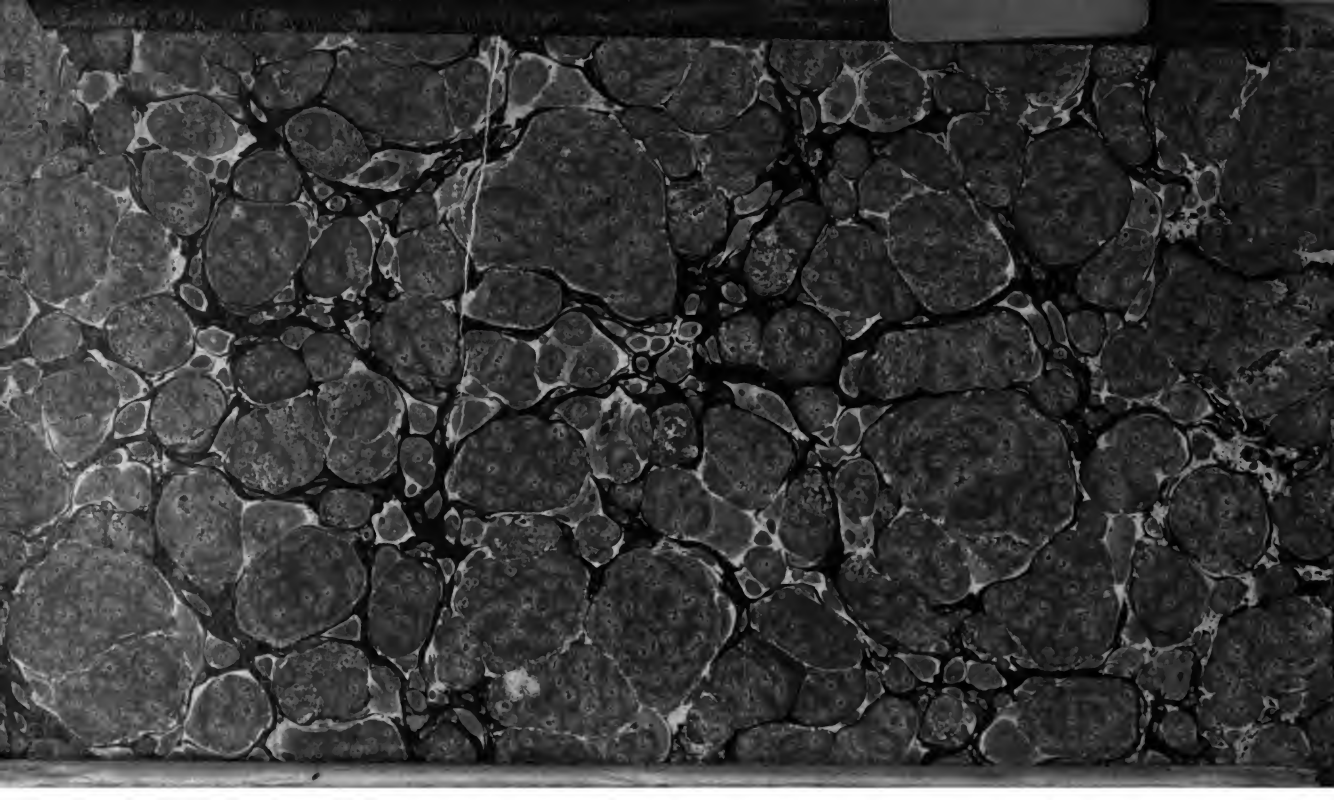

Bor. Handbuch
78

Hbh
Af 113 (1835

Digitized by Google

<36700290470014

<36700290470014

Bayer. Staatsbibliothek

Digitized by Google

HANDBUCH

über den

Königlich Preussischen

HOF UND STAAT

für

das Jahr 1835.

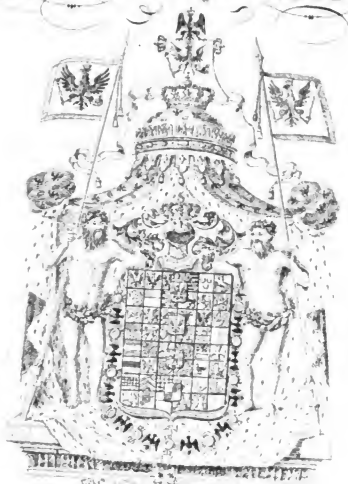

Berlin

Gedruckt in der Deckerschen Geheimen Ober-Hof-Buchdruckerei.

Digitized by Google

König

des K
1)
2)
3)
4)
5)
6)
7)
8)
der k
des K
der K
des P
der P
des P
der P
des P
des P
der P
des
des
des
der
des
des
der
des
der

der
der
der
der

Digitized by Google

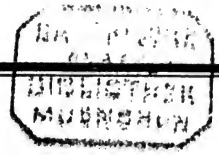

Anzeige der Rubriken.

Seite

Königliches Haus 3

Hofstaat

des Königs:

1) Grofse Hofchargen 7
2) Kammerherren 8
3) Leibärzte 16
4) Geheime Kämmeriere 16
5) Königliches Hofmarschall-Amt 16
6) Ober-Marstall und Reitbahnen 19
7) Königliche Schauspiele 20
8) Königliches Hof-Jagd-Amt 24

der höchstseeligen Königin 25
des Kronprinzen 25
der Kronprinzessin 25
des Prinzen Wilhelm 26
der Prinzessin, Gemahlin des Prinzen Wilhelm 26
des Prinzen Carl 26
der Prinzessin, Gemahlin des Prinzen Carl 27
des Prinzen Friedrich Carl 27
des Prinzen Albrecht 27
der Prinzessin, Gemahlin des Prinzen Albrecht 27
des Prinzen Friedrich 27
der Prinzessin, Gemahlin des Prinzen Friedrich 28
des Prinzen Alexander 28
des Prinzen Heinrich 28
des Prinzen Wilhelm 28
der Prinzessin, Gemahlin des Prinzen Wilhelm 28
des Prinzen Wilhelm Adalbert 29
des Prinzen Waldemar 29
der Prinzessin Elisabeth 29
des Prinzen August 29
der Prinzessin Louise, Wittwe des Fürsten Radziwill 29

Pensionirter Hofstaat

der verstorbenen Königin Mutter 30
der Prinzessinnen Töchter Sr. Majestät des Königs 30
der verstorbenen Gemahlin des Prinzen Heinrich 30
der verstorbenen Gemahlin des Prinzen Ferdinand 30

*

Digitized by Google

Seite
Adjutantur Sr. Majestät des Königs ... 31
Geheimes Cabinet ... 32
Ritter-Orden ... 33
General-Ordens-Commission ... 33
Louisen-Orden ... 33
Hof- und Erb-Aemter in den Provinzen ... 34

A. Die obersten Staats-Behörden:

α. Der Staatsrath ... 39
Staats-Secretariat ... 43
β. Das Staats-Ministerium ... 43
vortragende Räthe bei dem Staats-Ministerium ... 43
Unmittelbar unter dem Staats-Ministerio stehen:
Das statistische Bureau ... 44
Die Archive ... 44
Geh. Staats- und Cabinets-Archiv ... 44
Archive in den Provinzen ... 44
Die Ober-Examinations-Commission ... 45

γ. Die Ministerien u. übrigen Verwaltungs-Behörden.
I. Das Ministerium der Geistlichen, Unterrichts- und Medicinal-Angelegenheiten ... 46
Akademie der Wissenschaften zu Berlin ... 48
Akademie der Künste zu Berlin, nebst den davon ressortirenden Kunst- und Baugewerk-Schulen in den Provinzen ... 52
Museen zu Berlin ... 57
Gesellschaft naturforschender Freunde zu Berlin ... 58
Verein zur Beförderung des Gartenbaues in den Königl. Staaten ... 59
Königl. deutsche Gesellschaft zu Königsberg in Pr. ... 60
Akademie gemeinnütziger Wissenschaften zu Erfurt ... 62
Kaiserlich-Leopoldinisch-Karolinische Akademie zu Breslau ... 67
wissenschaftliche Anstalten zu Berlin ... 74
Universitäten ... 75
Prediger-Seminarium in Wittenberg ... 97
Seminarium für gelehrte Schulen in Berlin ... 97
Lyceum Hosianum in Braunsberg ... 97
wissenschaftliche Deputation für das Medicinalwesen ... 97
Curatorium für die Krankenhaus-Angelegenheiten ... 97
Ob. Examinat. Commission für die höheren Staats-Prüfungen der Medicinal-Personen ... 99
perpetuirl. Commission zur Aufrechthaltung der Hof-Apotheke ... 100
II. Das Ministerium des Königlichen Hauses und der Königlichen Familie ... 101

Digitized by Google

Seite

III. Die Staats-Buchhalterei 104
Unter Leitung des Staats-Ministers Herrn Grafen *v. Lottum* stehen noch:
1) Die Verwaltung des Staats-Schatzes und der Münzen..... 104
2) Das grofse Militair-Waisenhaus zu Potsdam..... 106

IV. Das Ministerium des Innern für die Gewerbe-Angelegenheiten..... 107
Dom-Capitel zu Brandenburg..... 107
Ritterschaftliche Credit-Vereine
Haupt-Ritterschafts-Direction der Kur- und Neumark..... 108
Ostpreufsische General-Landschafts-Direction zu Königsberg..... 109
Westpreufsische General-Landschafts-Direction zu Marienwerder.. 110
Pommersche General-Landschafts-Direction zu Stettin..... 112
Schlesische General-Landschafts-Direction zu Breslau..... 113
Posensche General-Landschafts-Direction 118
General-Commissionen zur Regulirung der gutsherrlichen und bäuerlichen Verhältnisse..... 120
Revisions-Collegia zur Regulirung der gutsherrlichen und bäuerlichen Verhältnisse..... 122
General-Direction der allgem. Wittwen-Verpfleg. Anstalt 123

V. Das Justiz-Ministerium..... 124
Geheimes Ober-Tribunal..... 125
Rheinischer Revisions- und Cassations-Hof..... 125
Immediat-Justiz-Examinations-Commission..... 125

VI. Das Ministerium der auswärtigen Angelegenheiten 126
Staats-Zeitungs-Institut..... 127
Geheime Ober-Hof-Buchdruckerei..... 127
Königl. Gesandten, Minister-Residenten, Geschäftsträger und Legations-Secretaire im Auslande 127
Im Auslande angestellte Preufsische Consuls..... 131
Auswärtige Gesandtschaften und Residenturen am Königl. Hofe... 136
In den Preufsischen Handels-Städten angestellte fremde Consuls und fremde Handels-Agenten..... 138
Departement für die Angelegenheiten des Fürstenthums Neuchâtel und Valangin 140

VII. Das Krieges-Ministerium 141
Unmittelbar ressortirende Behörden:
Remonte-Inspection 145
Gen. Inspection der Geschütz-Giessereien, Artillerie-Werkstätten etc. 145
Königliche Pulver-Fabriken..... 146
Gewehr-Fabriken 146
Geschütz-Giefsereien..... 146

Digitized by Google

Seite

Artillerie-Depots 147
Marine-Depot zu Stralsund 149
Geheimes Feuerwerks-Laboratorium in Spandau 149
Commission zur Prüfung der anzustellenden Intendantur-Beamten. 150
General-Militair-Casse 150
Militair-Knaben-Erziehungs-Institut zu Annaburg 150
Medicinal-Anstalten der Armee 150

Behörden, welche mit dem Ministerio in Verbindung stehen:

Ober-Militair-Examinations-Commission 152
Militair-Unterrichts- und Erziehungs-Wesen der Armee 153

Provinzial-Behörden des Ministerii:

Intendanturen der Armee 157

VIII. Das Ministerium des Innern und der Polizei 161
Ober-Censur-Collegium 163

Von dem Ministerio ressortiren ferner:

Die Feuer-Societäten in den Provinzen

General-Direction der Ostpreufs. u. Litth. Land-Feuer-Societät ... 163
Departem. Land-Feuer-Societäts-Directionen in Preufsen 163
Gen. Direction der Westpreufs. adelichen Provinzial-Feuer-Societät 164
Provinzial-Feuer-Societäts-Directionen in Westpreufsen 164
General-Direction der Kurmärkschen Land-Feuer-Societät 164
General-Direction der Neumärkschen Land-Feuer-Societät 164
General-Direction der Hinterpommerschen Land-Feuer-Societät ... 165
Direction der Vorpommerschen Land-Feuer-Societät 165
General-Direction der Neu-Vorpommerschen Feuer-Societät 165
Direction der Rügianischen Feuer-Societät 166
Schlesische Dominial-Land-Feuer-Societät 166
General-Direction der Posenschen Städte- u. Land-Feuer-Societät 166
General-Direction der Feuer-Societät für das platte Land des Herzogthums Magdeburg und der Grafschaft Mansfeld 166
Das Polizei-Präsidium zu Berlin 167

IX. Das Ministerium der Finanzen 172
General-Lotterie-Direction 174
Haupt-Stempel-Magazin 175
Kalender-Deputation 175
Erbschafts-Stempel-Amt für Berlin und Stempel-Fiscalat für den Reg. Bez. Potsdam, einschliefslich Berlin 175
Provinzial-Steuer-Casse für die Provinz Brandenburg, und Realisations-Casse der Cassen-Anweisungen 175
Salz-Factorei in Berlin 175
Chemiker und Technologe für die Verwaltung der Steuern 175
Haupt-Steuer-Amt für inländische Gegenstände 176
Haupt-Steuer-Amt für ausländische Gegenstände 176

Digitized by Google

Seite
Provinzial-Steuer-Directionen in den Provinzen ... 176
Haupt-Bergwerks-Eleven-Institut ... 186

Provinzial-Berg-Behörden
Ob. Bergamt für die Brandenburg-Preufsischen Provinzen ... 187
Ob. Bergamt für die Schlesischen Provinzen ... 188
Ob. Bergamt für die Niedersächsisch-Thüringenschen Provinzen ... 189
Ob. Bergamt für die Westphälischen Provinzen ... 191
Ob. Bergamt für die Rhein-Provinz ... 192
X. Das Departement der Haupt- und Land-Gestüte ... 193
XI. Das Post-Departement oder General-Post-Amt ... 195
Zeitungs- und Haupt-Gesetzsammlungs-Debits-Comtoir ... 196
Intelligenz-Comtoir ... 196
Post-Aemter ... 196
XII. Die Haupt-Bank zu Berlin ... 202
Banco-Comtoire in den Provinzen ... 203
XIII. Die Ober-Rechnungs-Kammer ... 204
XIV. Die Verwaltung für Handel, Fabrikation und Bauwesen ... 205
technische Ober-Bau-Deputation ... 205
allgemeine Bauschule ... 206
Baugewerk-Schule ... 206
technisches Gewerbe-Institut ... 206
Porzellan- und Gesundheits-Geschirr-Manufacturen ... 207
XV. Die Haupt-Verwaltung der Staats-Schulden ... 208
Immediat-Commission zur Vernichtung der dazu bestimmten Staats-Papiere ... 209
XVI. Die Seehandlung ... 210

B. Die Provinzial-Behörden.

I. Provinz Preufsen.

Ober-Präsident ... 213
Consistorium und Provinzial-Schul-Collegium ... 213
evangelische geistliche Superintendenten ... 214
wissenschaftliche Prüfungs-Commission ... 216
Directoren oder Rectoren der Gymnasien etc. ... 216
katholische Geistlichkeit ... 217
Medicinal-Collegium ... 220
besondere Anstalten, welche ausschliefslich unter dem Ober-Präsidenten stehen ... 221
Regierung zu Königsberg ... 222
- - Gumbinnen ... 229
- - Danzig ... 232
- - Marienwerder ... 236

Digitized by Google

Seite

II. Provinz Brandenburg.

Ober-Präsident ... 241
Consistorium und Provinzial-Schul-Collegium ... 241
evangelische geistliche Superintendenten ... 242
wissenschaftliche Prüfungs-Commission für Brandenburg und Pommern ... 244
Directoren oder Rectoren der Gymnasien etc. ... 244
katholische Geistlichkeit ... 245
Medicinal-Collegium ... 245
Forst-Examinations-Commission für die Provinz Brandenburg . 245
Ständische Landarmen-Directionen ... 245
Local-Censor etc. ... 246
Militair- und Ministerial-Bau-Commission in Berlin ... 246

Von dem Präses dieser beiden Commissionen ressortiren noch:

1) das Rent-Amt Berlin ... 247
2) die Mühlen-Administration ... 247
3) die Thiergarten-Verwaltung ... 247
Regierung zu Potsdam ... 247
- - Frankfurt an der Oder ... 259

III. Provinz Pommern.

Statthalter ... 268
Ober-Präsident ... 268
Consistorium und Provinzial-Schul-Collegium ... 268
evangelische geistliche Superintendenten ... 269
Directoren oder Rectoren der Gymnasien etc. ... 271
katholische Geistlichkeit ... 271
Medicinal-Collegium ... 272
Marienstift zu Stettin ... 272
Regierung zu Stettin ... 272
- - Cöslin ... 279
General-Gouverneur von Neu-Vorpommern ... 284
Regierung zu Stralsund ... 284

IV. Provinz Schlesien.

Ober-Präsident ... 288
Consistorium und Provinzial-Schul-Collegium ... 288
evangelische geistliche Superintendenten ... 289
wissenschaftliche Prüfungs-Commission für Schlesien und Posen. 290
Directoren oder Rectoren der Gymnasien etc. ... 290
katholische Geistlichkeit ... 291
Medicinal-Collegium ... 297
Forst-Examinations-Commission für Schlesien ... 297
Verwaltung des Irren-Heil- und Versorgungs-Wesens ... 297
Regierung zu Breslau ... 298

Digitized by Google

Seite

Regierung zu Liegnitz 307
- - Oppeln 314

V. Provinz Posen.

Ober-Präsident 320
Consistorium und Provinzial-Schul-Collegium 320
evangelische geistliche Superintendenten 321
Directoren oder Rectoren der Gymnasien etc. 321
katholische Geistlichkeit 322
Medicinal-Collegium 324
Regierung zu Posen 324
- - Bromberg 330

VI. Provinz Sachsen.

Ober-Präsident 333
Consistorium und Provinzial-Schul-Collegium 333
evangelische geistliche Superintendenten 334
wissenschaftliche Prüfungs-Commission 336
Directoren oder Rectoren der Gymnasien etc. 336
katholische Geistlichkeit 337
Medicinal-Collegium 338
Regierung zu Magdeburg 338
- - Merseburg 347
- - Erfurt 359

VII. Provinz Westphalen.

Ober-Präsident 365
Consistorium und Provinzial-Schul-Collegium 365
vereinigte General-Synode der Grafschaft Mark 365
evangelische geistliche Superintendenten 366
wissenschaftliche Prüfungs-Commission 366
Directoren der Gymnasien etc. 366
katholische Geistlichkeit 367
Medicinal-Collegium 369
besondere Anstalten, welche ausschliefslich unter dem Ober-Präsidenten stehen 369
Regierung zu Münster 370
- - Minden 375
- - Arnsberg 381

VIII. Rhein-Provinz.

Ober-Präsident 387
Rheinisches Consistorium und Provinzial-Schul-Collegium 387
evangelische geistliche Superintendenten 388
wissenschaftliche Prüfungs-Commission 389
Directoren der Gymnasien etc. 389
katholische Geistlichkeit 390
Rheinisches Medicinal-Collegium 394

Digitized by Google

Seite

besondere Anstalten, welche ausschliefslich unter dem Ober-Präsidenten stehen 395
Regierung zu Cöln 395
- - Düsseldorf 400
- - Coblenz 407
- - Aachen 412
- - Trier 416
Fürstlich Wiedsche Regierung zu Neuwied 420
Fürstlich Solms-Braunfelssche Regierung zu Braunfels 420

C. Die Provinzial-Justiz-Behörden.

Tribunal und Ober-Landesgericht zu Königsberg 421
Ober-Landesgericht zu Insterburg 426
- - - Marienwerder 429
Kammergericht zu Berlin 433
Ober-Landesgericht zu Frankfurt an der Oder 440
- - - Stettin 446
- - - Cöslin 450
Ober-Appellations- und höchstes Gericht in Greifswald 452
Ober-Landesgericht zu Breslau 456
- - - Glogau 462
- - - Ratibor 466
Ober-Appellationsgericht zu Posen 471
Ober-Landesgericht zu Posen 471
- - - Bromberg 474
- - - Magdeburg 477
- - - Halberstadt 481
- - - Naumburg 484
- - - Münster 492
- - - Paderborn 495
- - - Hamm 498
Hofgericht zu Arnsberg 502
Rheinischer Appellations-Gerichtshof zu Cöln 505
Ost-Rheinischer Justiz-Senat zu Coblenz 515

D. Die Verwaltung des Fürstenthums Neuchâtel und der Grafschaft Valangin 517

Nachträge } (siehe zu Ende des Registers)
Anhang }

Digitized by Google

Erklärung der Bezeichnung

A.

Vaterländischer Orden und Ehrenzeichen.

	Schwarzer Adler-Orden *)
1.	Rother Adler-Orden 1ster Klasse mit Eichenlaub
1.	- - - 1ster - ohne Eichenlaub
2.	- - - 2ter - mit dem Stern und Eichenlaub
2.	- - - 2ter - mit dem Stern ohne Eichenlaub
2.	- - - 2ter - mit Eichenlaub
2.	- - - 2ter - ohne Eichenlaub
3.	- - - 3ter - mit der Schleife
3.	- - - 3ter - ohne Schleife
4.	- - - 4ter -
	Orden pour le mérite mit Eichenlaub
	- - - - ohne Eichenlaub
1.	Eisernes Kreuz 1ster Klasse
2.	- - 2ter -
1 W.	Eisernes Kreuz 1ster Klasse am weifsen Bande
2 W.	- - 2ter - am weifsen Bande
	St. Johanniter-Orden
	Dienstauszeichnungs-Kreuz
	Militair-Ehrenzeichen 1ster Klasse
	- - 2ter -
A.	Allgemeines Ehrenzeichen
R.	Rettungs-Medaille mit dem Bande
FW.	1. 2. 3. Dienstauszeichnungs-Schnalle, 1. 2. 3. Klasse

*) Die Ritter dieses Ordens sind zugleich im Besitz des rothen Adler-Ordens 1ster Klasse.

B.

Fremder Orden.

1. Grofsherzoglich Badensche.

(GBdT 1.) Orden der Treue, Grofskreuz

(GBV 1. 2. 3.) Militair Carl Friedrich Verdienst-Orden, Grofskreuz, Commandeur, Ritter

(GBZL 1. 2. 3.) Zähringer Löwen-Orden, Grofzkreuz, Commandeur, Ritter

Digitized by Google

2. Königlich Baiersche.

(BH) St. Hubertus-Orden
(BMJ 1. 2. 3.) Militair Max-Joseph-Orden, Grofskreuz, Commandeur, Ritter
(BCV 1. 2. 3.) Civil-Verdienst-Orden der baierschen Krone, Grofskreuz, Commandeur, Ritter

3. Kaiserlich Brasilianische.

(BSK, O) Orden vom südlichen Kreuze, Officier

4. Königlich Dänische.

(DE) Elephanten-Orden
(DD 1. 2. 3.) Danebrog-Orden, Grofskreuz, Commandeur, Ritter
(DgM) Goldene Medaille vom 2ten April 1801

5. Königlich Französische.

(FHG) Orden des heiligen Geistes
(FHM) - - - Michael
(FMV 1. 2. 3.) Militair-Verdienst-Orden, Grofskreuz, Commandeur, Ritter
(FEL 1. 2. 3. 4. 5.) Ehren-Legion, Grofskreuz, Grofs-Officier, Commandeur, Officier, Ritter

6. Königlich Griechische.

(GE 1. 2.) Erlöser-Orden, Grofskreuz, Commandeur

7. Königlich Grofsbritannische.

(GH) Hosenband-Orden
(GB 1. 2. 3.) Bath-Orden, Grofskreuz, Commandeur, Ritter
(GWM) Waterloo-Medaille

8. Königlich Hanöversche.

(HG 1. 2. 3.) Guelphen-Orden, Grofskreuz, Commandeur, Ritter

9. Kurfürstlich Hessische.

(CHL 1. 2. 3. 4.) Löwen-Orden, Grofskreuz, Commandeur 1. Klasse, Commandeur 2. Klasse, Ritter
(CHEH) Eiserner Helm
(CHMV) Militair-Verdienst-Orden

10. Grofsherzoglich Hessische.

(GHL 1. 2. 3. 4.) Ludwigs-Orden, Grofskreuz, Commandeur 1. Klasse, Commandeur 2. Klasse, Ritter 1. Klasse

---

(✠M) Johanniter-Maltheser-Orden

---

11. Königlich Niederländische.

(NMW 1. 2. 3. 4.) Militair-Wilhelms-Orden, Grofskreuz, Commandeur, Ritter der 3. Klasse und Ritter der 4. Klasse
(NL 1. 2. 3.) Civil-Verdienst-Orden vom Niederländischen Löwen, Grofskreuz, Commandeur, Ritter

Digitized by Google

12. Kaiserlich Oesterreichische u. Königl. Ungarische.

(ÖGV) Orden des goldenen Vliefses
(ÖMT 1. 2. 3.) Maria Theresia-Orden, Grofskreuz, Commandeur, Ritter
(ÖL 1. 2. 3.) Leopold-Orden, Grofskreuz, Commandeur, Ritter
(ÖEK 2. 3.) Eiserne Krone, 2. 3. Klasse
(ÖCK 1. 3.) Civil-Ehren-Kreuz, Grofskreuz, silbernes Kreuz
(ÖgVM) Goldene Verdienst-Medaille
(USt. 1. 2. 3.) Ungarischer St. Stephan-Orden, Grofskreuz, Commandeur, Ritter

13. Herzoglich Parmaische.

(PG 1. 3.) Constantinischer St. Georg-Orden, Grofskreuz, Ritter

14. Päpstliche.

(PGr) St. Gregorius-Orden

15. Persische.

(PS 1) Sonnen-Orden, 1. Klasse

16. Königlich Portugiesische.

(PC 1. 2. 3.) Christ-Orden, Grofskreuz, Commandeur, Ritter
(PTh 1. 2.) Thurm- und Schwerdt-Orden, Grofskreuz, Commandeur

17. Russisch-Kaiserlich-Königliche.

(RAd) Andreas-Orden *)
(RAN) Alexander-Newsky-Orden
(RWA) Weifser Adler-Orden
(RG 1. 2. 3. 4. 5.) St. Georgen-Orden, 1. 2. 3. 4. und 5. Klasse
(RW 1. 2. 3. 4.) St. Wladimir-Orden, 1. 2. 3. und 4. Klasse
(RA 1. 2. 3. 4.) St. Annen-Orden, 1. 2. 3. und 4. Klasse
(RSt 1. 2. 3. 4.) St. Stanislaus-Orden, 1. 2. 3. und 4. Klasse
(REDdT) Ehren-Degen der Tapferkeit
(RMV 3. 4.) Militair-Verdienst-Orden, Ritter-Kreuz, goldenes Kreuz

18. Königlich Sächsische.

(SR) Orden der Rautenkrone
(SH 2. 3. 4.) Militair-St. Heinrichs-Orden, Commandeur 1. Klasse, Commandeur 2. Klasse, Ritter
(SCV 1. 2. 3.) Civil-Verdienst-Orden, Grofskreuz, Commandeur, Ritter
(SgVM) Goldene Verdienst-Medaille

19. Grofsherzoglich Sachsen-Weimarsche.

(GSF 1. 2. 3.) Falken-Orden, Grofskreuz, Commandeur, Ritter
(GSVM) Verdienst-Medaille

---

*) Die Ritter dieses Ordens sind zugleich im Besitz des Alexander-Newsky-Ordens und des St. Annen-Ordens 1. Klasse.

Digitized by Google

20. Vereinigte Herzoglich Sächsische.

(SEH1.2.4.5.) Sachsen-Ernestinischer Haus-Orden, Grofskreuz, Commandeur 1. Klasse, Ritter, Inhaber des silbernen Verdienst-Kreuzes

21. Königlich Sardinische.

(SAn) Orden der Verkündigung oder Annunciaten-Orden

(SM et L1.2.3.) Mauritius- und Lazarus-Orden, Grofskreuz, Commandeur, Ritter

22 Königlich Schwedische.

(SSer) Seraphinen-Orden

(SS1.2.3.4.) Schwerdt-Orden, Commandeur des Grofskreuzes, Commandeur, Ritter, Inhaber der Schwerdt-Medaille

(SW1.2.3.) Wasa-Orden, Commandeur des Grofskreuzes, Commandeur, Ritter

(SN1.2.) Nordstern-Orden, Commandeur, Ritter

(SgM) Goldene Verdienst-Medaille

23. Königlich Sicilianische.

(SicJ) St. Januar-Orden

(SicF1.2.) St. Ferdinands-Verdienst-Orden, Grofskreuz, Commandeur

(SicG2.3.) Constantinischer St. Georg-Orden, Commandeur, Ritter

(Sic1.3.) Orden beider Sicilien, Grofskreuz, Ritter

24. Königlich Spanische.

(SGV) Orden des goldenen Vliefses

(SC1.2.) Orden Carl des Dritten, Grofskreuz, Ritter

(SF) St. Ferdinands-Orden

(SJ) Americanischer Orden Isabelle der Katholischen, Grofskreuz

25. Grofsherzoglich Toscanische.

(TSt) St. Stephan-Orden

(TSJ1.2.3.) St. Joseph-Orden, Grofskreuz, Commandeur, Ritter

26. Königlich Würtembergische.

(WGA) vormaliger Goldener Adler-Orden *)

(WMV1.2.3.) Militair-Verdienst-Orden der Krone, Grofskreuz, Command., Ritter

(WCV1.2.3.) Civil-Verdienst-Orden der Krone, Grofskreuz, Commandeur, Ritter

(WF) Orden Königs Friedrich I.

(WEK) Ehren-Kreuz

*) Dieser Orden erlöscht gänzlich mit seinen jetzigen Inhabern — an dessen Stelle wurde mittelst Statuts vom 23. September 1818. der jetzige Kronen-Orden gestiftet.

Nota. Alle diejenigen Personen, welche Orden oder Ehrenzeichen besitzen, sind damit nur einmal und zwar (mit wenigen Ausnahmen) da, wo sie ihre Hauptstellung haben, aufgeführt in den übrigen Fällen aber ist hierauf verwiesen worden. —

Digitized by Google

KÖNIGLICHES HAUS.

Hofstaat.

Digitized by Google

BAYERISCHE
STAATS
BIBLIOTHEK
MÜNCHEN

Digitized by Google

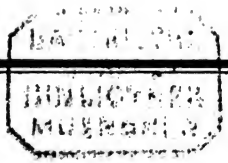

KÖNIGLICHES HAUS.

(Evangelischer Religion)

König.

FRIEDRICH WILHELM III.

geb. den 3. August 1770, regiert seit dem 16. November 1797, vermählt den 24. December 1793 mit der am 19. Juli 1810 verstorbenen Königin

LUISE AUGUSTE WILHELMINE AMALIE, Tochter des verstorbenen Grofs-Herzogs *Carl Ludwig Friedrich* von Mecklenburg-Strelitz.

Kinder des Königs.

1. FRIEDRICH WILHELM, **KRONPRINZ**, geb. den 15. October 1795, General der Infanterie, Commandeur des 2. Armee-Corps, Chef des 2. Inf. Regts., erster Commandeur des 1. Bat. (Berlinschen) 2. Garde-Landw. Regts., Statthalter von Pommern, Mitglied des Staats-Ministerii und Chef eines Kaiserl. Russ. Grenad. Regts. ✪ ✠2. ✠ (GBdT1) (BH) (FHG) (FHM) (GHL1) (NL1) (RAd) (RWA) (RG4) (GSF1) (SSer) (SicF1) (SGV) (WGA) Vermählt durch Procuration zu München am 16. November 1823, und am 29. desselben Monats zu Berlin, mit

ELISABETH LUISE, des verstorbenen Königs von Baiern, *Maximilian Joseph*, Tochter, geb. den 13. November 1801, Dame d. Luisen- und d. Kaiserl. Russ. St. Catharinen-Ordens.

2. FRIEDRICH WILHELM LUDWIG, geb. den 22. März 1797, General-Lieutenant, Commandeur des 3. Armee-Corps, Commandeur der 1. Garde-Division, Chef des 7. Inf. Regts., erster Commandeur des 2. Bat. (Stettinschen) 1. Garde-Landw. Regts., auch Chef eines Kaiserl. Russ. Inf. Regts. ✪ ✠2. (HG1) (NL1) (RAd) (RWA) (RG4) (RW1) (GSF1) (USt1) Verlobt zu Weimar am 16. Februar und vermählt am 11. Juni 1829 zu Berlin, mit

MARIE LUISE AUGUSTE CATHARINE, Tochter des Grofsherzogs von Sachsen-Weimar, *Carl Friedrich*, geb. den 30. September 1811, Dame des Luisen- und des Kaiserl. Russ. St. Catharinen-Ordens.

Kind.

FRIEDRICH WILHELM NICOLAUS CARL, geb. den 18. October 1831.

Digitized by Google

3. **Friederike Luise CHARLOTTE Wilhelmi**
geb. den 13. Juli 1798, Dame des Luisen- und des Kais
Russ. St. Andreas- und St. Catharinen-Ordens, verlobt
Berlin den 4. November 1815 und vermählt zu St. Petersb
den $\frac{1.}{13.}$ Juli 1817 (nachdem sie am $\frac{25. \text{ Juni}}{7. \text{ Juli}}$ den Nan
ALEXANDRA FEODOROWNA angenommen), m
Nicolaus Pawlowitsch, jetzigen Kaiser von Rufsla
geb. den $\frac{2.}{14.}$ Juli 1796.

4. **Friedrich CARL Alexander**, geb. den 29. Juni 18
General-Lieutn., Command. der 2. Garde-Division, Chef
12. Inf. Regts. und erster Command. des 2. Bat. (Breslausch
3. Garde-Landw. Regts., auch Chef eines Kaiserl. Russ.
Regts. ✿ (NL1) (RAd) (RWA) (GSF1) Verlobt
25. December 1826 und vermählt am 26. Mai 1827, mit
MARIE Luise Alexandrine, Tochter des Grofsherz
von Sachsen-Weimar, ***Carl Friedrich***, geb. den 3. Febr. 18
Dame des Luisen- u. des Kaiserl. Russ. St. Catharinen-Orde

Kinder.

1. **FRIEDRICH Carl Nicolaus**, geb. den 20. März 18
2. **Marie LUISE Anne**, geb. den 1. März 1829.

5. **Friederike Wilhelmine ALEXANDRINE Mar**
Helene, geb. den 23. Februar 1803, Dame des Luise
und des Kaiserl. Russ. St. Catharinen-Ordens, verlobt d
24. September 1820 und vermählt den 25. Mai 1822, mit
Paul Friedrich, Erb-Grofsherzog von Mecklenbu
Schwerin, geb. den 15. September 1800.

6. **LUISE Auguste Wilhelmine Amalie**, geb. d
1. Februar 1808, Dame des Luisen- und des Kaiserl. Ru
St. Catharinen-Ordens, verlobt den 29. August 1824 u
vermählt am 21. Mai 1825, mit
Friedrich, Prinz der Niederlande, geb. den 28. Februar 17

7. **Friedrich Heinrich ALBRECHT**, geboren d
4. October 1809, Gen. Major, Command. der 6. Cav. Brigad
Chef des 1. Dragoner-Regts. und erster Command. des 1. B
(Königsbergschen) 1. Garde-Landw. Regts., auch Chef ein
Kaiserl. Russ. Kürass. Regts. ✿ (NL1) (RAd) Verlobt
7. Novbr. 1829 u. vermählt im Haag am 14. Septbr. 1830, mit
Wilhelmine Friederike Luise Charlot
MARIANE, Tochter des Königs der Niederland
Wilhelm I., geb. den 9. Mai 1810, Dame des Luise
u. des Kaiserl. Russ. St. Catharinen-Ordens.

Kind.

Friederike Luise Wilhelmine Marian
CHARLOTTE, geb. den 21. Juni 1831.

Digitized by Google

Kinder des verstorbenen Prinzen Ludwig, Bruder des Königs.

1. FRIEDRICH WILHELM LUDWIG, geb. d. 30. Octbr. 1794, Gen. Lieutn., Command. der 14. Division, Chef des 1. Kürass. Regts. und erster Command. des 2. Bat. (Magdeburgsch.) 2. Garde-Landw. Regts. ✪ ✠2. ✠ (HG1) (CHL1) (NL1) (RAd) (RG4) Vermählt am 21. November 1817 zu Ballenstädt, mit
WILHELMINE LUISE, Herzogs zu Anhalt-Bernburg, *Alexius Friedrich Christian*, Tochter, geb. den 30. October 1799, des Luisen-Ordens Dame.

Kinder.

1. FRIEDRICH WILHELM LUDWIG ALEXANDER, geb. den 21. Juni 1820, Sec. Lieutn. à la Suite des 2. Bat. (Magdeburgschen) 2. Garde-Landw. Regts. ✪
2. FRIEDRICH WILHELM GEORGE ERNST, geb. den 12. Februar 1826.

2. FRIEDERIKE WILHELMINE LUISE AMALIE, geb. den 30. September 1796, Dame des Luisen- und des Kaiserl. Russ. St. Catharinen-Ordens, verlobt am 17. März 1816 und vermählt am 18. April 1818, mit
LEOPOLD FRIEDRICH, Herzog von Anhalt-Dessau, geb. den 1. October 1794.

Geschwister des Königs.

1. FRIEDERIKE LUISE WILHELMINE, geb. den 18. November 1774, des Luisen- und des Kaiserl. Russ. St. Catharinen-Ordens Dame, vermählt am 1. October 1791, mit
WILHELM I., jetzigen König der Niederlande, geb. d. 24. Aug. 1772.
2. FRIEDERIKE CATHARINE AUGUSTE, geb. d. 1. Mai 1780, des Luisen-Ordens Dame, vermählt am 13. Febr. 1797, mit
WILHELM II., jetzigen Churfürst v. Hessen, geb. d. 28. Juli 1777.
3. FRIEDRICH HEINRICH CARL, geb. den 30. Decemb. 1781, General der Inf., Chef des 3. Inf. Regts. und erster Command. des 1. Bat. (Hammschen) 4ten Garde-Landw. Regts. ✪ ✠2. ✠ Groſsmeister (RAd) (RG3) (RW2)
4. FRIEDRICH WILHELM CARL, geb. den 3. Juli 1783, General der Cav., Gouverneur von Mainz, Chef des 2. Dragoner-Regts. und erster Command. des 2. Bat. (Coblenzschen) 4. Garde-Landw. Regts. ✪ ✠2. ✠ (CHL1) (NMW1) (ÖMT2) (RAd) (RG3) (RW2) (GSF1) (SS1) (USt1) (WMV1) Vermählt den 12 Januar 1804, mit
AMALIE MARIE ANNE, Tochter des verstorbenen Landgrafen v. Hessen-Homburg, *Friedrich Ludwig Wilhelm Christian*, geb. d. 13. October 1785, Vorsteherin des Luisen- und Dame des Kaiserl. Russ. St. Catharinen-Ordens.

Digitized by Google

Kinder.

1. Heinrich Wilhelm **ADALBERT**, geb. den 29. O tober 1811, Major, agg. der Garde-Artillerie-Brigade ur erster Command. des 3. Bat. (Düsseldorfschen) 4. Garde-Lan wehr-Regiments ✪ (HG1) (NL1) (RAd)
2. Marie **ELISABETH** Caroline Victorie, geb. de 18. Juni 1815, Dame des Luisen-Ordens.
3. Friedrich Wilhelm **WALDEMAR**, geboren de 2. Aug. 1817, Sec. Lieutn., agg. dem 2. Garde-Regt. zu Fufs à la Suite des 2. Bat. (Coblenzschen) 4. Garde-Landw. Regts. ✪
4. Friederike Franziska Auguste **MARIE** Hedwi geb. den 15. October 1825.

Kinder des verstorbenen Prinzen Ferdinand Bruder Königs Friedrich II.

1. Friederike Dorothee **LUISE** Philippine, geb. der 24. Mai 1770, Dame des Luisen-, des St. Johanniter-Maltheser- und des Kaiserl. Russ. St. Catharinen-Ordens (vermählt an 17. März 1796). Wittwe von

   Anton Heinrich Fürsten Radziwill, geboren den 13. Juni 1775, Statthalter des Grofs-Herzogthums Posen, gest. den 7. April 1833.
2. Friedrich Wilhelm Heinrich **AUGUST**, geb. den 19. Septbr. 1779, General der Inf., Gen. Inspecteur u. Chef der Artillerie, erster Command. des 1. Bat. (Görlitzschen) 3. Garde-Landw. Regts. ✪ ✠2. ✠ (ÖMT3) (RAd) (RG2) (RW2) (SicJ)

Digitized by Google

HOFSTAAT.

I.
Hofstaat Sr. Majestät des Königs.

A.
Grofse Hofchargen.

Ober-Kammerherr Se. Durchl. Hr. Fürst ***zu Sayn u. Wittgenstein,*** wirkl. Geh. Staats- u. Minister des Königl. Hauses ✪ (CHL1) (GHL1) (NL1) (RAd) (GSF1) (SEH1) (SSer)

Ober-Marschall (vacat)

Ober-Ceremonienmeister Se. Exc. Hr. ***v. Buch,*** Kammerherr und Präsident der Gen. Ordens-Commission ✠1. ✠ (RWA) (RA1)

Hof-Marschall und Intendant der Königl. Schlösser und Gärten Se. Exc. Hr. Frh. ***v. Maltzahn,*** wirkl. Geh. Rath ✠1. ✠ (RAN) (RWA) (RA1)

Ober-Stallmeister Se. Exc. Hr. ***v. Knobelsdorf,*** Chef des Ober-Marstalls und der Haupt- und Land-Gestüte ✠2. (RWA) (RA1)

General-Intendant der Königl. Museen Se. Exc. Hr. Gf. ***v. Brühl,*** wirkl. Geh. Rath und Kammerherr ✠2. ✠ ✠2w. (GHL1) (RW4) (GSF1)

Ober-Jägermeister Hr. Fürst ***Heinrich zu Carolath-Beuthen,*** Gen. Major u. Chef des Hof-Jagd-Amts ✠2. ✠2. (BCV1) (FMV3) (HG1) (RW4)

General-Intendant der Königl. Schauspiele Hr. Gf. ***Wilhelm v. Redern,*** Kammerherr ✠3. ✠ (RW4) (RSt1)

Ober-Schenk Hr. ***Carl Otto Ludwig v. Arnim*** auf Beerwalde ✠3. ✠ (RA1)

Schloss-Hauptmann Hr. Gf. ***Friedrich Ludwig v. Arnim,*** Regierungs-Rath ✠2.

Hof-Jägermeister Hr. Gf. ***v. Kleist vom Loss,*** Major v. d. Armee ✠3. ✠ (RA2) (SS3)

Digitized by Google

B.

Kammerherren.

(Nach dem Datum ihres Patents.)

1. Von der Ernennung Königs Friedrich II.

1771 Hr. Gf. *v. Mellin* in Stralsund ✠
1774 - *v. Seydlitz* zu Zschaiten bei Grofsenhayn
1780 - Gf. *v. Flotow* auf Hammer im Czarnikower Kreise (RSt1

2. Von der Ernennung Königs Friedrich Wilhelm II

1786 Hr. *Carl Ludw. v. Berg* auf Schönfeld in der Uckermark ✠
— - Gf. *v. Kayserling* in Curland
— - *v. Jelinski,* Senateur in St. Petersburg
— Se. Exc. Hr. Gf. *Joachim Alexander Kasimir v. Maltzan,* Oberst, Ober-Erb-Kämmerer in Schlesien und Standesherr v. Militsch ✠1. ✠ (RSt1)
— Hr. Gf. *v. Sedlnitzky* auf Nassiedel im Leobschützer Kreise (wohnt zu Geppersdorf im Oesterreichischen)
— - Gf. *v. Posadowsky* zu Blottnitz im Gr. Strehlitzschen Kr.
1787 - *v. Rybinsky,* ehemal. Französischer Kapitain
— - *v. Dombrowski* zu Dombrowo im Kreise Karthaus
— - *v. Grabowsky* in Polen
— - *v. Geuder* genannt *Rabensteiner* in Franken
1788 - Frh. *v. In-* und *Knyphausen-Jennelt,* Drost zu Norden in Ostfriesland ✠3. ✠
— - *v. Golansky* zu Zatuski im Königreich Polen
— - Frh. *Gottl. Heinr. v. Rothenhan* zu Rentweinsdorf in Franken
1789 - *Christn. Wilh. Ferd. v. Katte*
1790 - Frh. *v. Buttlar* zu Eisenach
1791 - Gf. *Masini della Massa* zu Cesena
— - Frh. *v. Pfeil* in Breslau, Major ✠2.
— - Frh. *Adam Friedr. v. Senft-Pilsach* zu Droverburg im Kreise Düren ✠
— Se. Exc. Hr. *v. Buch,* Ob. Ceremonienmeister und Präsident der Gen. Ordens-Commission, s. Gr. Hofchargen
1792 Hr. *v. Marsan* zu Paris, Oberst der Cavallerie
— - *v. Bünau* in Dresden
— - Frh. *Christian Dietrich v. Egloffstein* zu Egloffstein bei Erlangen

Digitized by Google

1793 Hr. Frh. *v. Rothenhan*, Grofsherzogl. Hessischer Rath
— - Frh. *v. Romberg* zu Brüninghausen im Kreise Dortmund ✠2w.
— - *Tucher v. Simmelsdorf u. Winterstädt* auf Rüfsenbach und Maybach bei Nürnberg
— - Gf. *v. Lehndorf-Bandels* zu Deutsch-Plassow bei Stolpe in Pommern ✠
— - Frh. *v. Mengden* in Curland
— Se. Exc. Hr. Frh. *v. Schilden*, Ober-Hofmeister Ihr. Maj. der verstorbenen Königin ✠1. (RAN) (RA1)
— Hr. Gf. *Carl Alexander Wilh. v. Hacke*, Hofmarschall des Prinzen Friedrich K. H. ✠3. ✠ (CHL2)
— - *v. Wülcknitz* in Berlin
1794 - Frh. *Fr. Gottfr. Ernst v. Egloffstein*, Gr. Herzogl. Sachsen-Weimarsch. Oberst-Lieutn. ✠ (RW4) (GSF3)
— Se. Exc. Hr. Gf. *v. Schladen*, wirkl. Geh. Rath ✠1. (RA1)
— Hr. Gf. *de la Ferronaye* aus Frankreich
— - Frh. *Wurster v. Kreuzberg* in München
1795 - Frh. *Christian Ernst v. Rothenhan* zu Rentweinsdorf in Franken
— - Gf. *Ernst v. Bernstorff* auf Gartau im Hanöverschen
1796 - *v. Lostanges* in Paris
— - *v. Lubieński* zu Krakau, ehemals Justiz-Minister in Polen ✠1. (RWA) (RSt1)
— - *v. Oheimb* zu Holzhausen im Kreise Minden
— - Frh. *v. Bodelschwingh-Plettenberg* zu Bodelschwingh im Kreise Dortmund ✠2w.
— - *v. Böhnen*, Königl. Baierscher Geh. Rath zu Bechingen im Würtembergschen
— - Frh. *von und zu Leonrodt*, Grofsherzogl. Badensch. und Königl. Baiersch. Kämmerer, auch Director des Appellations-Gerichts zu Ansbach
— - Frh. *v. Lampsins* im Haag (HG3)
1797 - Chevalier *de Loaysel de la Trolière* in London
— - Gf. *v. Hardenberg* in Berlin, wirkl. Geh. Ob. Reg. Rath u. Mitglied des Staatsraths ✠2. ✠2. (RA2) (✠M)
— - Marq. *de Boissi* aus Frankreich
— Prinz *v. Bethune-Hesdigneul*

3. Von der Ernennung Königs Friedrich Wilhelm III.

1798 Hr. Frh. *v. Sobeck* zu Zarrenthin im Kreise Demmin
— - *Gottfried v. Tribolet*, Staatsrath zu Neuchâtel
— - Gf. *v. Degenfeld-Schönburg*
— - *v. Cattaneo* zu Venedig
— - *v. Bronikowski* auf Krongola, Senator-Castellan des Königreichs Polen ✠1. (RSt1)

Digitized by Google

1798 Hr. ***Friedr. v. Prittwitz u. Gaffron*** zu Breslau
— - Gf. ***d'Esterno***
1799 - Frh. ***Carl George Heinr. v. Hohberg***, Landes-Aeltest zu Prausnitz im Jauerschen Kreise
1800 Se. Exc. Hr. Gf. ***v. Brühl***, wirkl. Geh. Rath und Gener: Intendant der Königl. Museen, s. Gr. Hofcharg:
— Hr. Frh. ***v. Edelsheim***, Gr. Herzogl. Badensch. wirkl. Geh. Ra u. Ob. Ceremonienmeister ✠ (GBdT1) (GHV
1801 - Gf. ***v. Häseler*** auf Leuthen im Lübbener Kreise ✠
— - Gf. ***Gottfr. Wilhelm Carl Otto v. Egloffstein*** zu König berg ✠3. ✠
— - ***v. Schimonsky***, Major u. Forst-Inspector a. D. zu Kup in Schlesien ✠2. (RW4) (RA2) (SS:
— - ***v. Lützow*** auf Grofs-Brütz im Mecklenburgschen
— - Frh. ***v. Oelssen***, Geh. Staatsrath a. D. zu Vietnitz b Königsberg in der N. M. ✠2. ✠
— - ***v. Hopfgarten*** zu Nieder-Gebra in d. Grafschaft Hohnstei:
1802 - Gf. ***v. Schaffgotsch***, Landes-Aeltester auf Glambach in Münsterbergschen Kreise
— Se. Exc. Hr. ***Wilhelm v. Humboldt*** in Berlin, Geh. Staats Minister u. Mitglied des Staatsraths ✿ ✠1 w (GBdT1) (BCV1) (DD1) (HG1) (NL1) (ÖL1) (RA1) (GSF1)
1803 Hr. Frh. ***v. Schilden*** im Mecklenburgschen
— - ***v. Kniestädt*** auf Kniestädt im Fürstenthum Hildesheim
— - Frh. ***Friedr. v. Korff***, Geh. Reg. Rath u. Ehren-Mitglied der Regierung in Münster ✠2.
— - ***v. Hanstein*** auf Rothenbach im Eichsfelde
— - ***v. Schell*** zu Schellenberg im Kreise Duisburg
1804 - ***v. Poser u. Nädlitz***, Landes-Aeltester auf Domsel und Land-Hofrichter der Standesherrschaft Wartenberg
— - Gf. ***Joachim Cäsar Eugen v. Maltzahn***, dienstthuender Kammerherr bei der Prinzessin Wilhelm K. H. ✠
— - Frh. ***Schenk v. Geyern***, Königl. Baiersch. Kämmerer und Appellat. Ger. Director zu Ansbach ✠ (BCV3)
— - ***v. Plaise et Baupuy*** zu Ruffiac
1805 - ***Joh. Carl Gottlieb v. Nostitz*** auf Arnsdorf im Kreise Görlitz ✠3. ✠
— - ***v. Forcade*** zu Breslau ✠2. ✠
— - Gf. ***Carl v. Puysegur***
— - ***Georg Ernst Ferd. v. Schmeling*** auf Wobesde im Kreise Stolpe ✠
— Se. Exc. Hr. ***v. Kamptz***, wirkl. Geh. Staats- u. Justiz-Minister, s. Staatsrath
— Se. Exc. Hr. ***Alexander v. Humboldt***, wirkl. Geh. Rath ✠1. (FEL4) (RW2) (RA1)
1806 Hr. ***v. Holleufer***, Domprobst zu Merseburg
1807 Se. Exc. Hr. Frh. ***v. Werther***, wirkl. Geh. Rath u. Gesandter in Paris ✠1. ✠ (RA1) (SC1)
1808 Hr. ***v. Schmettau*** auf Schilkwitz im Wohlauschen Kreise ✠

Digitized by Google

1808 Hr. ***August v. Meuron*** zu Bonvillard im Canton Vaud
— - Frh. ***v. Medem*** zu Mitau
1810 - ***v. Podewils,*** General-Major a. D. ✠1. ✠ (RG4) (RW4) (RA2) (SS3)
— - ***Theodor v. Buttler*** zu Mitau ✠
— - ***v. Mutius,*** Landsch. Director auf Kuhnern (wohnt in Berthelsdorf, Laubaner Kreises) ✠3.
— - Gf. ***v. Fernemont,*** Reg. Rath a. D. auf Schlawa bei Glogau
— - Gf. ***v. Lehndorff*** auf Warglitten im Kr. Fischhausen ✠
— - Fürst ***Lichnowski*** in Wien
— Se. Exc. Hr. Gf. ***v. Ingenheim,*** wirkl. Geh. Rath ✠2.
— Hr. ***v. Prittwitz u. Gaffron*** auf Minkowsky bei Namslau ✠
— - ***Carl Otto Ludw. v. Arnim*** auf Beerwalde, Ob. Schenk, s. Gr. Hofchargen
1811 - Frh. ***v. Weyherr u. Nimptsch*** auf Falkenhain bei Schönau, Major ✠1. (RA2)
— - ***v. Brancion*** zu Paris
— - Frh. ***Heinr. v. Offenberg,*** Kais. Russischer Kammerherr u. Collegienrath zu Liebau in Curland ✠ (RA2)
1812 - ***v. Drieberg*** auf Protzen u. Kantzow im Ruppinsch. Kreise
— - Gf. ***zu Solms u. Tecklenburg*** auf Sonnenwalde ✠2. ✠
— - ***Leopold v. Buch*** in Berlin ✠2.
1814 - ***v. Roll*** zu Solothurn
— - Gf. ***Friedrich v. Pourtalès,*** Oberst und Staatsrath zu Neuchâtel ✠3. ✠ (BCV2) (FEL5)
— - Gf. ***Dénis Marie v. Rougemont*** zu Paris ✠
1815 - Gf. ***v. Haugwitz,*** Major, Landrath a. D. u. Landes-Aeltester auf Krappitz u. Rogau im Oppelnsch. Kr. ✠2. ✠ (RW4) (SS3)
— - ***v. Miltitz*** ✠2. (SMetL1) (SN2)
— - ***v. Tiedemann*** gen. ***v. Brandis,*** Landschafts-Director auf Woyanow im Danziger Kreise
— - Gf. ***Heliodor v. Skorzewski*** auf Pruchnowo im Chodziesener Kreise (FEL5) (RMV4)
1816 - Frh. ***v. d. Reck*** auf Seegefeld im Osthavelländisch. Kr. ✠
— - ***v. Rex***
— - Gf. ***v. Hohenthal*** auf Hohenprieſsnitz im Delitzsch. Kr. ✠
— - Gf. ***Joseph v. Sokolnicki*** in Posen
— - Gf. ***Eduard v. Raczyński*** zu Rogalin, Schrimmer Kr.
— - Gf. ***Anton v. Sierakowski*** zu Gr. Waplitz im Kr. Stuhm ✠3.
— - Gf. ***Leop. v. Schaffgotsch*** auf Warmbrunn, freier Standesherr auf Kynast, Erb-Hofrichter u. Erb-Landhofmeister, auch Landes-Aeltester d. Hirschberger Kr. ✠3.
— - ***v. Stammer*** auf Görlsdorf im Luckauer Kreise
— - Gf. ***Moritz Carl zu Putbus*** in Berlin ✠
— Se. Exc. Hr. ***v. Rochow,*** wirkl. Geh. Staats-Minister d. Innern und der Polizei, auch Domherr zu Brandenburg, s. Staatsrath
— Hr. Gf. ***v. Burghauſs,*** Landes-Aeltest. a. Laasan im Striegauer Kr.

Digitized by Google

1816 Hr. Gf. *v. Zedlitz-Leipe* auf Rosenthal, Landes-Aeltester des Schweidnitzer Kreises ✠
— - Gf. *v. d. Asseburg* auf Gunsleben im Kr. Oschersleben ✠3.
— - *Wolf Heinrich Hans v. Helldorff* auf Wollmirstädt im Eckartsbergaer Kreise ✠
— - Gf. *Mortimer v. Maltzan*, Gesandter in Wien ✠3. ✠2. ✠ (GBZL2) (GHL1) (RW4) (RA3)
1817 - Gf. *v. Gersdorff* auf Hermsdorf und Jannowitz im Hoyerswerdaer Kreise ✠
— - Gf. *Eugen v. Wedell* zu Mahlendorf im Neumarktsch. Kr.
— - Gf. *v. Pinto*, vormals Landrath (✠M)
— - *v. Selchow* zu Rudnik bei Ratibor
— - Frh. *Franz de Zuylen de Nyevelt*
— - *Thaddäus v. Garczyński* zu Schlofs Bentschen im Meseritzer Kreise, Landsch. Rath (✠M)
— - Gf. *v. Merveldt*, Reg. Rath in Münster
— - Gf. *Edmund v. Hatzfeldt-Kinsweiler* zu Düsseldorf ✠3.
— - *v. Stutterheim* zu Gosda bei Spremberg in d. Nieder-Lausitz
— - Gf. *Fried. Wilh. Aug. v. d. Gröben* auf Neudörfchen im Marienwerderschen Kr. ✠
— - Gf. *v. Frankenberg* auf Klein-Krausche, Landes-Aeltester, Landrath des Löwenbergschen Kreises ✠2.
1818 - Frh. *v. Plotho* auf Lützenziatz im 1. Jerichowsch. Kr. ✠
— - Gf. *Eduard v. Hoverden-Plenken* auf Thauer bei Steinau, Geh. Just. Rath, Kreis-Just. Rath d. Steinauer Kr. ✠4.
— - *v. Strachwitz*, Hofmarschall d. Herz. v. Anh. Cöthen ✠3.
— - *Sylvius Moritz v. Teichmann u. Logischen* auf Kraschen b. Wartenberg (wohnt in Breslau) ✠
— - Frh. *Ernst v. Klot-Trautvetter* zu Hohendorf i. Kr. Franzburg
— - *v. Berlepsch* zu Buhla im Eichsfelde
— - *Heinr. Friedr. v. Arnim*, Gesandter in Brüssel ✠3. ✠(RA2)
— - Frh. *v. Patow* zu Lübben in der Nieder-Lausitz ✠
— - *Ewald v. Massow* zu Neuguth bei Polkwitz, Geh. Reg. Rath a. D. ✠
1819 - Gf. *Henckel v. Donnersmarck*, Reg. Rath in Merseburg ✠2. ✠
— - Gf. *Joseph v. Hoverden* zu Herzogswaldau bei Grottkau
— - *v. Gruben* in Coblenz, Landrath a. D.
— - Gf. *Eberh. v. Danckelman* auf Schön-Ellguth b. Breslau
— - Gf. *Herrm. Leo Adelbert vom Hagen*, Majoratsherr der Herrsch. Möckern im 1. Jerichowsch. Kr. ✠
— - Gf. *Moritz v. Hopfgarten* im Herzogthum Sachsen ✠
— - *v. Langen* auf Bornsdorf bei Luckau ✠
— - *Bogusl. v. Mielęcki* in Nied. Heyersdorf, Fraustädter Kr.
— - *v. Alvensleben* auf Redekin im 1. Jerichowschen Kr. ✠2. ✠
— - *Jul. Aug. v. Marschall* zu Altengottern bei Langensalze
— - *v. Grünberg* zu Merseburg, Landrath a. D. ✠
— - Gf. *Clemens v. Korff* genannt *Schmising*, Landrath des Münsterschen Kreises
— - Gf. *James Alexand. v. Pourtalès-Gorgier* zu Paris ✠

Digitized by Google

1819 Hr. ***v. Breitenbauch*** auf Brantenstein im Ziegenrücker Kreise, Landrath a. D.
1820 - ***Heinr. v. Unruh*** zu Dzięczin, Kröbener Kr. ✠2. (RW4)
— - Gf. ***Werner Wilh. Georg v. Hacke*** ✠2. (RG4) (SS3)
— - Gf. ***Carl Wenzesl. Gotthardt v. Schaffgotsch***, Leg. Rath u. Leg. Secretair in Florenz
— - ***Ludwig v. Massow***, Hofmarschall d. Kronprinzen K. H. ✠2. ✠ (RW4) (RA1)
— - ***Paul Gabriel v. Pourtalès*** zu Neuchâtel
— - Gf. ***v. Kalnein*** auf Kilgis im Preuſs.-Eylauschen Kr. ✠2. ✠
— - ***Adolph Gottlob v. Uechtritz*** zu Reichenbach im Görlitzer Kreise ✠
— - Frh. ***Otto Theod. Frdr. Hellm. v. Maltzahn***, Leg. Rath ✠3. ✠
— - Gf. ***Kurt Fr. Wilh. Gottl. Heinr. v. Götzen*** auf Ellguth-Schmark im Trebnitzschen Kreise ✠2. ✠ (RA3)
— - ***Vict. Ad. Frd. Joach. v. Buch*** auf Stolpe in d. Uckermark
— - Marq. ***v. Lucchesini***, Leg. Rath (BCV3) (TSJ3)
— - Frh. ***Aug. Schoultz v. Ascheraden***, Gesandter in Kopenhagen ✠3. ✠ (SMetL3)
1821 - ***v. Mühlheim*** auf Guhden in der Neumark ✠2.
— - Gf. ***v. Lynar*** auf Lübbenau im Kalauschen Kreise ✠
— - Frh. ***Frd. Wilh. v. Pöllnitz*** zu Frankenberg in Franken
— - Gf. ***Gustav Adolph v. Dönhoff***
— - Frh. ***Engelbert v. Hörde*** zu Schwarzenraben im Kreise Lippstadt, Landrath a. D.
1822 - ***v. Rebeur***, Herzogl. Anhalt-Cöthenscher etc. Minister-Resident zu Berlin ✠3.
— - ***v. Jasmund***, Major, Landrath des Wittenberger Kreises ✠3. ✠ (RW4) (WCV2)
— - Frh. ***Friedr. Heinr. Eduard v. Seckendorff***
— - ***v. Thielau***, Land-Stallmeister zu Graditz ✠
1823 - ***Gottlob v. Hohberg*** auf Goglau bei Schweidnitz
— - ***Hr. Fd. v. Helldorf*** a. Bedra, Landrath d. Querfurter Kreises
— - Frh. ***Maximilian v. Loë***
— - ***Kurt Ludw. Rud. v. Schrötter*** zu Zschorna bei Wurzen
— - Frh. ***Ludwig George Christoph Gotthard v. Reibnitz***
— - Gf. ***v. Hessenstein*** zu Cassel, Major ✠ (GBV3) (CHL2) (CHEH) (CHMV) (RW4) (RA3)
— - Frh. ***Carl v. Steinäcker***, Major, Landrath des Greiffenhagenschen Kreises
— - Frh. ***Otto Rudolph v. Maltzahn*** ✠ (ÖL3) (RW4)
— - ***v. Tronchin***, Oberst-Lieutn. und dienstthuender Kammerherr bei der Prinzessin Friedrich K. H. ✠ (HG3) (RA2)
— - Gf. ***Franz v. Boos-Waldeck***
— - ***Alexander Heinr. v. Arnim***, Geh. Leg. Rath im Ministerio der auswärt. Angelegenh. ✠4. ✠2. ✠ (RA3)
— - ***v. Buddenbrock*** auf Pläswitz bei Neumarkt ✠2. ✠
1824 - Frh. ***Franz v. Eckardstein*** zu Charlottenburg, Major ✠2.

Digitized by Google

1824 Hr. Gf. ***Max v. Korff*** gen. ***Schmising*** zu Todtenhausen Kreise Halle in Westphalen
— - Frh. ***Maximil. Frd. v. Elverfeld-Werries*** zu Münster
— - Gf. ***Ferdinand v. Galen***, Leg. Rath u. Geschäftsträger Darmstadt 4. (RSt3)
— - Gf. ***Eduard v. Pückler***, Landes-Aeltester auf Rothla bei Bunzlau
— - ***v. Brockhausen***, Gesandter in Stockholm 4.
— - Gf. ***Hans Albert v. Königsmarck***, Gesandter in Constant nopel (SC2)
— - ***Xaver v. Kleist*** zu Zützen im Luckauschen Kreise
— - Frh. ***v. Bülow***, Geh. Leg. Rath und Gesandter in Londo 3. (HG1) (CHL3) (RW4) (RSt2) (GSF
— - Gf. ***Albert v. Kamecke***, Leg. Secret. in Turin (M)
1825 - Gf. ***George Fr. Alexand. v. Blankensee*** zu Wugarten i Friedeberger Kreise 2. (RA2
— - ***v. Willisen***, Oberst-Lieutn. u. Chef vom Generalstabe de 5. Armee-Corps 1.
— - Gf. ***Wilhelm v. Redern***, General-Intendant der Königl Schauspiele, s. Gr. Hofcharge
— - Gf. ***Herrm. Friedr. v. Wylich u. Lottum***, Major u. Ge sandter im Haag 3. 2. (RW4
— - ***Otto v. Zastrow*** auf Baudach im Kreise Crossen
— - Gf. ***v. Hompesch-Rurich*** zu Schloss Rurich im Kr. Erkelenz
— - ***v. Roulet***, Leg. Rath
— - Gf. ***August Heinrich Herrmann v. Dönhoff***, Gesandter i München 4.
— - ***v. Stangen***, Majorats-Besitzer zu Haynrode im Eichsfelde
1826 - Gf. ***Eduard v. Hacke*** auf Damitzow in Pommern
— - Frh. ***v. Mirbach-Kempen*** zu Heinsberg im R. B. Aachen 2.
— - Gf. ***Clemens v. Boos-Waldeck***, Landrath d. Coblenzer Kr.
1827 - ***v. Plessen*** zu Haus Eller bei Düsseldorf
— - Gf. ***Adolph v. Arnim-Boitzenburg***, Präsident d. Regierung zu Aachen u. Domherr zu Brandenburg 4.
— - ***Herrm. Emil Edmund v. Saldern***, gen. ***v. Ahlimb***, auf Ringenwalde in d. Uckermark
— - Gf. ***Heinr. v. Redern***, Leg. Rath
— - ***v. Kunheim***, Majorats-Besitzer zu Stollen in Preussen
— - Gf. ***Herrm. v. Pückler***, dienstthuender Kammerherr bei der Prinzessin Carl K. H. (GSF3)
— - Gf. ***Theod. Franz Christn. v. Seckendorff***, Leg. Rath u. Leg. Secretair in London
1828 - Frh. ***v. d. Bussche-Ippenburg***, gen. ***v. Kessell***
1829 - ***Heinr. v. Bockelberg***, Leg. Secretair in Wien
— - ***v. Meyerinck***, Oberst-Lieutenant und Hofmarschall des Prinzen Wilhelm K. H. 2. (ÖL3) (RW4) (GSF2)
— - ***Franz Bernhard v. Mutius*** in Breslau
— - Frh. ***Franz Egon v. Fürstenberg-Neheim***
1830 - Frh. ***Carl v. Wevelinchoven-Sittert*** zu Wolfskuhlen

Digitized by Google

1830 Hr. ***Adolph v. Rougemont*** (✠M)
— - Frh. *v. **Winzingerode*** zu Adelsborn-Wehnde im Fürstenthum Eichsfeld
— - Gf. ***Silvius v. Pückler***, dienstthuender Kammerherr b. d. Prinzessin Albrecht K. H. (NL3)
— - Gf. ***Eugen Ferd. v. Dönhoff***, deutscher Herr von der Balley Utrecht, dienstthuender Kammerherr b. d. Kronprinzessin K. H. (RA2)
1831 - Gf. ***Gustav v. Wartensleben*** zu Schweidnitz
— Se. Exc. Hr. Gf. ***Albrecht v. Alvensleben***, wirkl. Geh. Rath u. int. Chef des Finanz-Ministerii, s. Staatsrath
1832 Hr. ***Gustav v. Bonin***, Reg. Rath in Magdeburg
— - ***Julius Bernh. Richard v. Erdmannsdorff*** zu Weissig bei Hoyerswerda
— - ***v. Bissing*** zu Beerberg bei Lauban
— - ***Hugo v. Wilamowitz-Möllendorf***, Majorats-Besitzer zu Gadow in der Priegnitz
— - Frh. ***v. Spiegel-Borlinghausen***, Vice-Präsident der Regierung zu Coblenz
— - ***Julius v. Saldern*** zu Leppin in der West-Priegnitz
— - Gf. ***Emanuel v. Schaffgotsch*** auf Maywaldau in Schlesien
1833 - Frh. ***Ludw. v. Rothkirch-Trach*** auf Pantenau im Haynauer Kreise ✠2.
— - ***v. Brassier de St. Simon***, Leg. Rath und Leg. Secretair in Paris ✠4. (RA2)
— - ***Ludwig August v. Buch***, Leg. Secret. in St. Petersburg
— - Frh. ***Franz Theodor Ludwig v. Grenus*** zu Genf
— - Frh. ***Rudolph v. Stillfried*** zu Leipe bei Jauer
— - Gf. ***Albrecht v. Bernstorff***, Leg. Secret. im Haag
1834 - ***v. Pogwisch***, Oberst-Lieutn. a. D. ✠1. ✠ (RW4)
— - ***Heinr. Wilh. v. Arnim*** auf Lassehne
— - ***Eduard v. Waldenburg***, Hofmarschall des Prinzen August K. H. (GBZL3)
— - Gf. ***Carl v. Maltzan*** zu Lissa in Schlesien
— - Frh. ***Alexander Jos. v. Warsberg***
— - Frh. ***Alexander Heinrich v. Simolin*** auf Gr. Dselden in Curland
— - Frh. ***Otto v. Wettberg***, Erb-Majoratsherr auf Brinkenhof bei Mitau in Curland
— - ***Friedrich Hartmann v. Witzleben***, dienstthuender Kammerherr b. d. Prinzessin Wilhelm K. H.
1835 - Frh. ***Ottobald v. Werthern*** zu Beichlingen im Eckartsbergaer Kreise
— - ***Camillus v. Brand*** auf Tankow im Reg. Bez. Frankfurt

Digitized by Google

C.
Königliche Leibärzte.

Hr. Dr. ***C. W. Hufeland,*** Staatsrath und Professor, erster Leibarz ✠1. (HG3) (CHL2) (RW3)

\- - ***v. Wiebel,*** Chef des Militair-Med.-Wesens, wirkl. erste Gen. Stabs-Arzt der Armee u. Geh. Ob. Med Rath, zweiter Leibarzt ✠2. ✠2. (GBZL2) (BCV3) (FEL4) (NL3) (ÖL3) (ÖEK2) (RW3) (RA2) (RSt1)

D.
Geheime Kämmeriere.

Hr. *Timm,* auch Rendant d. Königl. Chatoulle ✠3. ✠2 w. (GBZL3)

\- *Kienast* ✠4.

E.
Königliches Hof-Marschall-Amt.

Chef

Se. Exc. Hr. Frh. ***v. Maltzahn,*** wirkl. Geh. Rath, Hofmarschall u. Intendant der Königl. Schlösser u. Gärten, s. Gr. Hofchargen

1. Abtheilungen des Hof-Marschall-Amts

Erste Abtheilung

Hr. ***Bufsler,*** Hofrath ✠3.

Zweite Abtheilung

Hr. ***Lenné,*** Garten-Director und Dir. der Königl. Landes-Baum-Schule u. Gärtner-Lehranstalt zu Potsdam ✠4.

\- *Mertitsch,* Calculator
\- *Jancke,* Secretair
} bei der Königl. Garten-Direction

Dritte Abtheilung

Hr. ***Stüler,*** Hof-Baurath und Director der Hof-Bau-Commissio

\- *Rabe,* Prof.
* \- *Schadow*
} Schlofs-Baumeister

\- *Hesse*
* \- *Persius*
} Hof-Bau-Inspectoren

Vier

Digitized by Google

Vierte Abtheilung

Hr. *Buchholz*, Just. Com. Rath ✠4.
* - *Körner*, Justiz-Rath
} Rechts-Consulenten

Fünfte Abtheilung

Hr. *Schiller*, Hofst. Secretair u. Rendant ✠4. (RW4)
- *Tausch*, Cassirer ✠2. ○ (RG5)
- *Dohme*, Buchhalter u. Calculator
- *Toeche*, 2ter Buchhalter

Sechste Abtheilung

Hr. Dr. *Kuntzmann*, Geh. Hofrath ✠3.
* - - *Eisfeld*, Hofrath ✠3.
- - *Busse*, Med. Rath
- - *Michaëlis*
- - *Weigersheim* (in Charlottenburg)
} Hof-Medici

* - *Lange*
- *Rudolph*
} Hof-Wundärzte

- *Lautenschläger*, Hof-Zahnarzt ✠4.

Siebente Abtheilung

Hr. *Illaire* ✠4.
- *Dahms*
} Hofstaats-Secretaire

- *Richter*, Expedient
- *Bufsler* jun., Registrator
- *Wustrow*, Journalist

2. Unmittelbare Bedienung Sr. Majestät d. Königs.

* Hr. *Lutzke*
- *Herzog*
- *Beerbaum* ✠4.
} Kammerdiener

Hr. *Böger* ✠4.
- *Hakel*
* - *Reuter*
} Kammerdiener

3. Hof-Fouriere.

Hr. *Gebenrodt* | Hr. *Schwickert*

4. Königliche Hof-Küche.

* Hr. *Schröder* ✠4.
- *Eckert I.* ✠4.
- *Lange*
} Küchenmstr.

Hr. *Eckert II.*, Küchen-Rendant ✠4.
* - *Bürkner*, Küchenschreiber

5. Königl. Hof-Kellerei.

Hr. *Grothausen*, Kellermeister ✠4.
* - *Nörr*, Kellerschreiber

6. Königl. Hof-Konditorei.

Hr. *Dahms*, Hof-Konditor

Digitized by Google

7. Königl. Silberkammer.

Hr. ***Bork***, Silber-Verwalter ✠4. | *Hr ***Alt***, Silber-Verwalter ✠4

8. Königl. Lichtkammer.

*Hr. ***Schröder***, Lichtkammer-Rendant ✠4.

9. Königl. Weifszeugkammer.

Fr. ***Horster***, Weifszeug-Aufseherin
Mlle. ***Bandeiner***, Weifszeugkammer-Gehülfin
*Fr. ***Meister***, Weifszeug-Aufseherin

[Die mit einem * bezeichneten Personen wohnen in Potsdam]

10. Königliche Kastellane.

Berlin	Hr.	***Richter*** ✠4. (Schlofs)
	-	***Ising*** ✠4. (Königl. Palais)
	-	***Pernet*** (Monbijou)
	-	***Bock*** ✠4. (Prinzessinnen-Palais)
Breslau	-	***Simon***
Charlottenburg	-	***Hakel*** (Schlofs)
	-	***Schneider*** (Komödienhaus)
Freyenwalde	-	***Dresler***, Oecon. Inspector
Grunewald b. Charlottenburg (Jagdschlofs)	-	***Schröder***, Jagdzeugmeister u. Oberförster, s. Hof-Jagd-Amt
Königsberg in Pr.	-	***Schumann***
Königs-Wusterhausen	Fr.	***Schwank***, Kastellanin
Paretz	-	***Garmatter***, desgl.
Potsdam u. Umgegend	Hr.	***Reichenbach***, Ob. Kastellan ✠4. (Neues Palais)
	-	***Teichelmann*** (Stadtschlofs)
	-	***Holzbecher*** (Schlofs Sanssouci)
	-	***Weillardox*** (Marmor-Palais im Neuen Garten)
	-	***Ferd. Fintelmann*** (Pfauen-Insel)
	-	***Kliegel*** (Jagdschlofs Stern)
	-	***Tarnofsky***, Aufseher des Königl. Hauses in der Colonie Alexandrowska
Schönhausen	-	***Blumenthal*** ✠4.
Schwedt	-	***Kannengiefser***

11. Gallerie-Inspection.

Hr. ***Ternite***, Hofrath, Gallerie-Inspector in Sanssouci

Digitized by Google

12. Königl. Hof-Gärtner.

Berlin	Hr. *Mayer* (Monbijou)
Charlottenburg	- *Ferd. Fintelmann*
Freyenwalde	(wird vom Oecon. Insp. *Dresler* verwaltet)
Paretz	Hr *Lange*
Potsdam u. Umgegend	- *Carl Fintelmann* - *Handtmann* - *Eduard Nietner* (Sanssouci) - *Sello* - *Voss* - *Krausnick* ✠2. (Neuer Garten) - *Gustav Fintelmann*, zugleich Kastellan (Pfauen-Insel) - *Legeler* (Baumschule hinter dem Neuen Palais)
Schönhausen	- *Theodor Nietner*
Schwedt	- *Kellner*

13. Königl. Hof-Holz-Depot.

Hr. *Gericke*, Holzverwalter

F.

Königl. Ober-Marstall und Reitbahnen.

Chef

Se. Exc. Hr. *v. Knobelsdorf*, Ob. Stallmeister u. Chef der Haupt- u. Land-Gestüte, s. Gr. Hofchargen

1. Ober-Marstall-Amt.

Hr. *Seidel*, Just. Rath, Justitiarius u. vortrag. Rath ✠3. ✠2. (RW4)	Hr. *Rostock*, Rendant - *Derling*, Registrat. u. Secretair (zugl. Magazin-Aufseher)
- *Braun*, Hof-Bau-Inspect. (SS4)	- *Jaquet*, Secretair

2. Marstall in Berlin.

Hr. *Pohl*, Stallmeister u. Ob. Wagenmeister ✠4.
- *Halbach*, Veterinair-Assessor u. Ob. Thierarzt

3. Reitbahnen in Berlin.

Hr. *v. Hochstedter*, Stallmeister u. Dirigent beider Bahnen - *Unruh*, Ob. Bereiter u. Assist.	Hr. *Bohnstedt* - *Ising* } Bereiter

4. Ober-Marstall-Casse.

Hr. *Rostock*, Rendant | Hr. *Derling*, Registrator etc., Controlleur

Digitized by Google

5. Marstall in Potsdam.

Hr. *Carl Fr. Rieck*, Stallmeister
- *Müller*, desgl.
- *Schönbeck*, desgl. (hat zugl. die Aufsicht über den Wagenstall)

Hr. *Keiper*, Roſs-Arzt
- *Eduard Rieck*
- *Carl Rostock*
- *Albert Schönbeck*

} Bereiter

G.
Königliche Schauspiele.

Chef

Hr. Gf. *Wilhelm v. Redern*, Gen. Intendant, s. Gr. Hofchargen

1. Intendantur-Bureau.

Hr. *Esperstedt*, Hofrath, Geh. exped. Secretair u. Regisseur ✠4.
- *Teichmann*, Hofrath, Geh. exped. Secretair
- *Heuser*, Journalist u. Geh. Registrator
- *Lesse*, Geh. Calculator

Rechts-Consulent Hr. *Jordan*, Geh. Justiz- u. Kammergerichts-Rath ✠3.

Arzt Hr. Dr. *v. Gräfe*, Gen. Stabs-Arzt der Armee, Geh. Med. Rath u. Prof., s. Med. Anst. d. Armee

Zu besonderen Dienstleistungen Hr. Frh. *v. Lichtenstein*

2. Regie, Inspection etc.

Hr. *C. Blum*, Hr. *Stawinsky*
- *Weiſs*, - *Esperstedt*, s. vorher

} zeitige Regisseure

- *Gropius*, Theater-Inspector des Schauspielhauses
- *Werner*, Theater-Inspector des Opernhauses u. Requisitenmeister
- *Glatz*, Maschinerie-Inspector der Königl. Theater ✠4.
- *Gasperini*, Garderobe-Insp.
- *Behrend*, Musikalien-Insp.

Hr. *Lange*, Theater-Bibliothek-Aufseher u. Souffleur

Hr. *Krahmer*, Baurath ✠2. (hat die bauliche Aufsicht über das Opernhaus)
- *Berger*, Ob. Bau-Inspector (hat die bauliche Aufsicht über das Schauspielhaus)

3. Cassen.

Haupt-Casse: Hr. *Daun*, Rendant
- *Grothe*, Controlleur, zugl. Cassirer d. Tages-Casse

Tages-Casse:
- *Lehmann*, Inspicient
- *Meiſsner*, Logenmeister für den Verkauf d. Billets
- *Harke*
- *Wintzer*

} Controlleure

Digitized by Google

4. Schauspiel.

a. Schauspieler

Hr. *Beschort*	Hr. *Krüger*	Hr. *Rüthling*
- *Bercht*	- *E. Krüger*	- *Schneider*
- *Crüsemann*	- *Lemm*	- *Stawinsky*, zeitiger Regisseur
- *Franz*	- *Michaelis*	- *Wauer*
- *Freund*	- *Müller*	- *Weiſs*, zeitiger Regisseur
- *Gern*	- *Rehfeldt* (zugleich Figurant)	- *Wiehl*
- *Grua*	- *Rott*	
- *Hartmann*		

b. Schauspielerinnen

Mad. *Crelinger*	Mad. *Komitsch*	Mad. *Unzelmann*
- *Crüsemann*	- *Krickeberg*	Mlle. *Werner*
Mlle. *Hulda Erck*	- *Möser*	Mad. *Wolff*
Mad. *Esperstedt*	- *Schröck*	Fr. *v. Wrochem*
Frl. *C. v. Hagn*	Mlle. *Schulz*	

5. Groſse Oper und Singspiel.

a. Sänger

Hr. *Bader*	Hr. *Hammermeister*	Hr. *Mantius*
- *Blume*	- *Hoffmann*	- *Mickler*
- *Devrient*	- *Heinrich*	- *Waltz*
- *Göcke*	- *Hochstetter*	- *Zschiesche*

b. Sängerinnen

Mlle. *Ferber*	Mlle. *Lehmann*	Mlle. *Stephan*
Mad. *Fincke*	- *Lenz*	Mad. *Valentini*
Mlle. *Grünbaum*	Mad. *Seidler*	

Vorstände der Theater-Bildungs-Schulen

Chor-Director	Hr. *Elſsler*
Lehrerin d. weibl. Chor-Personals	Mad. *Hochstetter*
Gesanglehrer	Hr. *Stümer* | Hr. *Beutler*
Lehrer der Tanzschule	- *Lauchery*
Lehrer der Solotanz-Classe	- *Hoguet*
Declamations-Lehrerin	Mad. *Crelinger*
Lehrer der Instrumental-Classe	Hr. *Moeser*, Musik-Director

Souffleurs

Hr. *Lange* (vgl. Theat. Biblioth. Aufs.)	Hr. *Roland*	Hr. *Wolff*

Digitized by Google

6. Capelle.

Gen. Musik-Director u. erster Capellmeister Hr. *Spontini* ✠3. (BCV3) (FEL5) (GHL3)

Capellmeister u. Director der Militair-Musik - *Schneider* ✠4.

Hof-Compositeur - *C. Blum*, zeitiger Regisseur

Erster Concertmeister u. Musik-Director - *Moeser*

Concertmeister - *Seidler*
- *Henning*

Violinisten	Hr. *Barnewitz*	Hr. *Langenhaun*
	- *Beutler* (Gesanglehrer)	- *Maurer*
	- *Boehmer*	- *Mohs*
	- *Braun*	- *Richter III.*
	- *Damm*	- *Rieſs*
	- *Espenhahn*	- *Ronneburger*
	- *Flügel* (Ballet-Correpetiteur)	- *Schwachhofer*
	- *Leop. Ganz*	- *Spieſs*
	- *Hauck*	- *Ulrich*
	- *Hertel*	- *Vidal*
	- *Jacob*	- *Vollgold*
	- *Kaumeyer*	- *Walpurger*
	- *Kotting*	- *Wieprecht I.*
		- *Wintzer*
		- *Zimmermann*
Bratschisten	Hr. *Couriard*	Hr. *Richter I.*
	- *Gährich*	- *Richter II.*
	- *Gareis I.*	- *Semler*
	- *Krüger*	- *Wendecke*
Violoncellisten	Hr. *Cubelius*	Hr. *Krautz*
	- *Moritz Ganz*	- *Neſsler*
	- *Griebel II.*	- *Schmidt I.*
	- *Hannemann*	- *Schneider*
	- *Just*	- *Toepfer*
	- *Kelz*	
Contra-Baſsisten	Hr. *Doelle*	Hr. *Schlechte*
	- *Eisold*	- *Vorreiter*
	- *Issermann*	- *Weiſse*
	- *Rudolph*	
Flautisten	Hr. *Gabrielsky I.*	Hr. *Schmidt II.*
	- *Gabrielsky II.*	- *Schröck*
	- *Krahmer*	
Oboisten	Hr. *Frey*	Hr. *Werner*
	- *Griebel I.*	- *Wieprecht II.*
	- *Groſs*	
Clarinettisten	Hr. *Gareis II.*	Hr. *Tamm*
	- *Nehrlich*	- *Tausch*
	- *Schick*	

Digitized by Google

Fagottisten	Hr. *Baermann* - *Höne* - *Humann*	Hr. *Kluge* - *Wolff*
Waldhornisten	Hr. *Böttticher* - *Goerner* - *Kruspe* - *Lawerenz*	Hr. *Pfaffe II.* - *Schunke* - *Zerner*
Harfenist	Hr. *Detroit*	
Pianist	Hr. *Toeche*	
Posaunisten	Hr. *Baedekerl* - *Belcke*	Hr. *Ludewig*
Trompeter	Hr. *Bagans* - *Grawunder*	Hr. *Wenderoth*
Pauker	Hr. *Hentschel*	

7. Ballet.

Balletmeister (vacat) Hr. *Hoguet* (ad int.)

a. Solotänzer

Hr. *Amiot* - *Brue* - *Richter I.*	Hr. *Riebe I.* - *Röhnisch*	Hr. *Stullmüller* - *Taglioni*

b. Solotänzerinnen

Mlle. *Amiot*	Mlle. *Galster*	Mad. *Taglioni*

c. Solotanz-Eleven

Hr. *Reichner* Mlle. *Betge*	Mlle. *Chapisson* - *Schubert*	Mlle. *Schulz* - *Wandt*

d. Figuranten

Hr. *Balz I.* - *Balz II.* - *Bollert* - *Bordewich* - *Grubener* - *Krüger* - *Lehmann* - *Leonhart* - *Müller*	Hr. *Rehfeldt* (zugl. Pantomimist) - *Richter II.* - *Riebe II.* (zugl. Pantomimist) - *Riebe III.* (zugl. Pantomimist) - *Rollscheck* - *Rudell* - *Sergeois*	Hr. *Thürnagel* - *Veit* (zugl. Pantomimist) - *Voſswinkel* - *Wiescher* - *Wollenberg* - *Zademack I.* - *Zademack II.* - *Zademack III.*

e. Figurantinnen

Mlle. *Albedgl* Mad. *Blume* Mlle. *Boissier* - *Emma Erck* Mad. *Freund* - *Harke*	Mlle. *Jädicke* Mad. *Mügge* - *Richter* Mlle. *Riſsmann* - *Rollscheck* Mad. *Tausch*	Mad. *Thürnagel* Mlle. *Vestris* - *Weck* Mad. *Wintzer* - *Wollenberg*

Digitized by Google

8. Theater-Decorations- und Maschinerie-Personale

Decorationsmaler	Hr. *Gerst* - *Gropius*, Theater-Inspector - *Köhler*
Theatermeister	- *Guimpel*
Requisiten-Gehülfin	Fr. *Werner*
Beleuchtungs-Inspicient	Hr. *Leist*
Entrepreneur der Beleuchtung	- *Heintzel*
Garderobe-Aufseher	- *Johl* | Hr. *Lubitz*
Kastellane	- *Adler* (Schauspielhaus) - *Strunz* (Opernhaus) - *Waſsmannsdorf* (Schauspielhaus in Potsdam)

H.
Königl. Hof-Jagd-Amt.

Chef

Hr. Fürst *Heinrich zu Carolath-Beuthen*, Gen. Major u. Ob. Jägermeister, s. Gr. Hofchargen

Mitglied

Hr. Frh. *v. Schleinitz*, Ob. Forstmeister u. Präses der Forst-Examinat. Commission für die Provinz Brandenburg, s. Regierung zu Potsdam

Justitiarius	Hr. *Buchholz*, Just. Com. Rath und Hof-Fiscal, s. K. Hofmarsch. Amt
Secretariat	Hr. *Guse*, Hofrath (Curator der Hof-Jagd-Amts-Casse) s. Staats-Ministerium
Casse	- *Koch*, Hof-Jagd-Amts-Secretair u. Rendant
Jagdzeug-Institut	- *Schröder*, Jagdzeugmeister u. Oberförster ✠4.
Fasanerie b. Charlottenburg	- *Muſs*, Fasanenmeister
Schwanen-Zucht-Anstalten zu Spandau u. Potsdam	Hr. *Schröder*, Jagdzeugmeister etc., Director, s. vorher - *Grove*, Inspector - *Lelm*, Jagd-Assistent (inspicirt die Anstalt zu Potsdam)
Entenfang b. Potsdam	- *Coswig*, Entenfänger

Digitized by Google

II.

Hofstaat Ihr. Majestät der höchstseeligen Königin.

Ob. Hofmeister Se. Exc. Hr. Frh. *v. Schilden*, s. Kammerherren
Erste Hof- u. Staatsdame Fr. Gfin *v. Viereck*, Dame des Kais. Russ. St. Catharinen-Ordens
Kammerfrauen { Frl. *v. Reinbrecht I.* | Mlle. *North*
- *v. Reinbrecht II.* | - *Vogt*

III.

Hofstaat Sr. Kön. Hoh. d. Kronprinzen.

Hofmarschall Hr. *Ludw. v. Massow*, s. Kammerherren
Adjutanten { Hr. Gf. *v. d. Gröben*, Gen. Major u. Command. d. 3. Cav. Brigade ✠2. ✠✠2. ✠✠ (RW3) (RA1)
- *v. Röder*, Oberst-Lieutn. u. Chef vom General-Stabe des 2. Armee-Corps ✠4. ✠1. ✠✠ (BMJ2) (RW4) (RA2)

Leib-Arzt Hr. Dr. *Rust*, Geh. Ob. Med. R., Gen. Stbs. Arzt u. Präsid. etc., s. Minist. d. Geistl. etc. Angel.

Cabinets-Secretair Hr. *Sasse*, zugl. Cabinets-Secretair der Kronprinzessin K. H.

Hofst. Secretair Hr. *Schöning*
Stallmeister - *Gebhardt*
Kämmerier - *Zieg*
Kammerdiener { Hr. *Haase* | - *Woitasch*
Haushofmeister - *Kurs*
Küchenmeister - *Leiss*

Hofstaat Ihr. Kön. Hoh. der Kronprinzessin.

Ob. Hofmeisterin Ihre Exc. Fr. Gfin. *v. Reede*, geb. *v. Krusemarck*, Dame des K. Russ. St. Catharinen- u. des Königl. Baierschen Theresien-Ordens
Hofdamen { Frl. *v. Borstell*, Dame d. K. Baiersch. Theresien-Ordens
- *v. Rehdiger* | Frl. *v. Werdeck*
Kammerherr Hr. Gf. *Eugen Ferd. v. Dönhoff*, s. Kammerherren

Leib-Arzt Hr. Dr. *v. Stosch*, Geh. Med. Rath ✠3. (RSt3)

Cabinets-Secretair, s. Hofstaat d. Kronprinzen K. H.
Kammerfrauen Mlle. *Clauce* | Mlle *Beaudouin* | Frl. *Francisca v. Faber*
Kammerdiener Hr. *Pollau* ○ | Hr. *Kallies*

Digitized by Google

IV.

Hofstaat der übrigen Königl. Prinzen und Prinzessinnen.

S. K. H. des Prinzen Wilhelm.

Hofmarschall Hr. *v. Meyerinck*, Oberst-Lieutn., s. Kammerherren
Adjutant - *v. Gerlach*, Major im grofsen Gen. Stabe ✠1. ✠ ✠ (RW4) (RA2) (GSF2)
Hofstaats-Secretair Hr. *Borck*, Hofrath ✠4. (RW4) (GSF3)
Leib-Arzt - Dr. *Grofsheim*, Regts. Arzt ✠4. (RW4)
Hof-Wundarzt - *Lüttke*
Stallmeister - *Ahrendts*
Kammerdiener - *Buthenius* | Hr. *Grabow* ✠4. | Hr. *Tribolet*
Küchenmeister - *Schlau*

I. K. H. der Prinzessin, Gemahlin des Prinzen Wilhelm.

Ob. Hofmeisterin Frau Generalin *v. Clausewitz*, geb. Gfin. *v. Brühl*
Hofdamen Frl. *v. Heister* | Frl. *v. Alvensleben*
Kammerherr Hr. *Friedr. Hartmann v. Witzleben*
Leib-Arzt - Dr. *Kuntzmann*, Geh. Hofrath, s. Königl. Hofmarschall-Amt
Kammerfrau Mlle. *Grimmeau*
Kammerdiener Hr. *Alandt* | Hr. *L'Epée*

S. K. H. des Prinzen Carl.

Hofmarschall Hr. *Kurd v. Schöning*, Oberst-Lieutn. ✠1. ✠ ✠ (RW4) (RA3) (GSF2)
Adjutanten - Gf. *Wilh. v. Hoym*, Major, agg. dem Garde-Kürass. Regt. ✠2. ✠ (RW4)
Adjutanten - Gf. *Alexander v. Keller*, Prem. Lieutn., agg. dem 1. Garde-Regt. zu Fufs
Hofstaats-Secretair Hr. *Friedr. Aug. Wagener*, Hofrath
Leib-Arzt - Dr. *v. Gräfe*, Gen. Stabs-Arzt d. Armee, Geh. Med. R. u. Prof., s. Med. Anst. d. Armee
Leib-Zahnarzt - *Joh. Frdr. Christoph Kneisel*
Hof-Wundarzt - *Gustav Horn*
Stallmeister - *Carl Brocksch*, Sec. Lieutn.
Kammerdiener - *Gottl. Aug. Lange*
Kammerdiener - *Christn. Heinr. Bachmann*
Haushofmeister - *Friedr. Gohlicke* ✠4.
Küchenmeister (vacat)

Digitized by Google

I. K. H. der Prinzessin, Gemahlin des Prinzen Carl.

Ob. Hofmeisterin — Fr. Gfin. ***Caroline v. Kalnein***, geb. ***v. Borck***

Hofdamen — Frl. ***Caroline v. Block***
Gfin. ***Amal. v. Dönhoff-Friedrichsstein*** (abwesend)
Gfin. ***Clementine v. d. Schulenburg-Trampe***

Kammerherr — Hr. Gf. ***Herrm. v. Pückler***, s. Kammerherren

Kammerfrauen — Frl. ***Agnes v. Faber*** | Mlle. ***Henriette Kleemann***

Hof- u. Leib-Arzt — Hr. Dr. ***Kuntzmann***, Gh. Hofrath, s. K. Hofmarsch. Amt

Kammerdiener — - ***Georg Friedr. Heinr. Stechmann***
- ***Heinr. Reinhardt***

S. K. H. des Prinzen Friedrich Carl.

Militair-Gouverneur — Hr. Gf. ***Carl Herrm. Eduard v. Bethusi***, Pr. Ltn., agg. d. Ingenieur-Corps ✠ (RW4)

Kammerdiener — - ***Ferdinand Spielhagen***

S. K. H. des Prinzen Albrecht.

Hofmarschall — Hr. ***v. Stockhausen***, Gen. Major ✠3. ✠ ✠1. ✠ (GBZL2) (NL2) (RA2)

Adjutanten — - Gf. ***v. Westarp***, Rittm., agg. d. Garde-Husaren-Regt. ✠ (RW4) (RSt3)
- Frh. ***v. Vaerst***, Rittm., agg. d. Adjutantur ✠2.

Hofst. Secretair — Hr. ***Krüger***

Leib-Arzt — - Dr. ***A. Berend*** ✠4.

Hof-Arzt — - Dr. ***Klaproth***

Hof-Wundarzt — - ***Hentschel***

Stallmeister — - ***Lehmann***

Haushofmeister — Hr. ***May***

Küchenmeister — - ***Hauptner***

Kellermeister — - ***Gubeler***

Hofgärtner — - ***Hempel***

Kammerdiener — - ***Deubner***
- ***Sasse***

I. K. H. der Prinzessin, Gemahlin des Prinzen Albrecht.

Ob. Hofmeisterin — Fr. Gfin. ***v. Meuron***, geb. ***v. Willich***

Hofdamen — Frl. ***v. L'Estocq*** | Frl. ***v. Witzleben***

Kammerherr — Hr. Gf. ***Silvius v. Pückler***, s. Kammerherren

Kammerfrauen — Mlle. ***Dietrich*** | Mlle. ***Pascal***

Kammerdiener — Hr. ***Meyer*** | Hr. ***Grimm***

S. K. H. des Prinzen Friedrich.

Hofmarschall — Hr. Gf. ***Carl Alexander Wilh. v. Hacke***, s. Kammerh.

Adjutant — - ***v. Vietsch***, Rittmeister

Hofstaats-Secretair — - ***Wilsky***, Hofrath

Leib-Arzt — - Dr. ***Nieland*** (in Düsseldorf)

Kammerdiener — - ***Stechert*** | Küchenmeister Hr. ***Meltzer***

Digitized by Google

I. K. H. der Prinzessin, Gemahlin des Prinzen Friedrich.

Ob. Hofmeisterin Fr. Gfin. *v. Schulenburg-Burgscheidungen*, geb. Gfin. *v. Boos*
Hofdame Frl. *v. Winterfeld*
Kammerherr Hr. *v. Tronchin*, Oberst-Lieutn., s. Kammerherren
Leib-Arzt - Dr. *Aegidi* (in Düsseldorf)
Kammerfrauen Mlle. *Rexrodt I.* | Mlle. *Rexrodt II.*
Kammerdiener Hr. *Snowdon* | Hr. *Simon* | Hr. *Lösch*

S. K. H. des Prinzen Alexander.

Militair-Gouverneur Hr. *v. Pritzelwitz*, Capitain, aggr. d. 1. Garde-Regiment zu Fuss ✠

S. K. H. des Prinzen Heinrich.

Adjutant Hr. *v. Lepel*, Gen. Maj. ✠✠2. ✠ (RW4) (RA2)
Leib-Arzt - Dr. *v. Wiebel*, Gen. Stabs-Arzt d. Armee etc., s. Leib-Aerzte des Königs
Leib-Wundarzt - *Gabriel*
Hofstaats-Secretair - *Kiesewetter*, Hofrath

S. K. H. des Prinzen Wilhelm.

(Bruder Sr. Majestät des Königs)

Hofmarschall Hr. *Frdr. Adolph v. Rochow*, Maj. ✠4. ✠1. ✠ (RW4)
Adjutanten - *v. Rochow*, Major, aggr. d. Regt. Garde du Corps ✠3. ✠2. ✠ (GHL3) (RA3)
Adjutanten - *v. Schack*, Capitain ✠2.
Correspond. Secret. Hr. *de la Garde*, Hofrath ✠2.
Hofstaats-Secretair - *Schulz*, desgl.
Leib-Arzt - Dr. *Kuntzmann*, Geh. Hofrath, s. Königl. Hofmarsch. Amt
Hof-Wundarzt - *Rudolph*
Stallmeister - *Bessel*
Kammerdiener (vacant)
Küchenmeister Hr. *Cursch*

I. K. H. der Prinzessin, Gemahlin des Prinzen Wilhelm.

Ob. Hofmeisterin Ihre Exc. Fr. Wittwe des Generals *v. l'Estocq*, geb. *v. Koppelow*, des Luisen-Ordens-Dame
Hofdamen Frl. *v. Kalb* | Frl. *v. Arnim*
Kammerherr Hr. Gf. *Joach. Cäs. Eugen v. Maltzahn*, s. Kammerh.
Kammerfrauen Mlle. *Klick* | Mlle. *Arnous*
Kammerdiener Hr. *Cursch* | Hr. *Horzizky*

Digitized by Google

S. K. H. des Prinzen Adalbert.

Adjutant Hr. *v. Bonin*, Pr. Lieutn., agg. d. Adjutantur (RA3)
Stallmeister - *v. Podewils* | Kammerdiener Hr. *Plettner*

S. K. H. des Prinzen Waldemar.

Militairischer Begleiter Hr. *v. Clausewitz*, Pr. Ltn. im Cadetten-Corps
Erzieher - *Hengstenberg*, Geh. Hofrath

I. K. H. der Prinzessin Elisabeth.

Erzieherin Frl. *v. Obstfelder* | Kammerfrau Mlle. *Engelke*

S. K. H. des Prinzen August.

Vorstand des Hofmarschall-Amtes Hr. *v. Rabe*, Dom. Kammer-Dir.
Hofmarschall Hr. *Eduard v. Waldenburg*, s. Kammerherren
Dienstleistende Adjutanten
- *Erhardt*, Major, aggr. der Garde-Art. Brigade ✠4. ✠2. ✠
- *v. Knobloch*, Major, desgl. ✠2. ✠ (RA3)
- *v. Puttkammer*, Capitain, desgl. ✠2. ✠

Hofstaats-Secretair Hr *Franke*
Geh. Correspondenz-Secretair u. Chatoull-Rendant Hr. *Deppe*
Leib-Wundarzt Hr. *Leo* ✠2 w.
Stallmeister - *Sachse*
Kammerdiener - *Sire* | Hr. *Witte*
Küchenmeister - *Oelmann*

Domainen-Kammer des Prinzen

Director Hr. *v. Rabe*
Kammerräthe
- Hr. *Hübner*, Reg. Rath ✠3.
- *Löschbrand*, Justizrath ✠2.

Hr. *Quadt*, Rechnungsrath | Hr. *Lücke*, Kammer-Assessor u. Baumstr.
- *Lehmann*, Rentmeister

Kammer-Secretaire
- Hr. *Franke*, Hofstaats-Secretair
- *Deppe*, Chatoull-Rendant etc.
- *Perret*, Registrator
- *Uhde*, Hofr., Cassen-Controll. u. Calculat. ✠4.
- *Ludwig*

Bau-Inspector - *Wullstein*

I. K. H. der Prinzessin Luise, Wittwe des Fürsten Anton Heinrich Radziwill.

Hofdame Frl. *v. Langen*

Digitized by Google

V.
Pensionirter Hofstaat.

Ihr. Majest. der verstorbenen Königin Mutter.

Dame d'Atour Frl. *v. Bischoffwerder,* des Luisen-Ordens Dame
Hofdame - *v. Zeuner* | Kammerfrau Mlle. *Lenz*

I. I. K. K. H. H. der Prinzessinnen Töchter Sr. Majestät des Königs.

Gouvernante der Prinzessin *Charlotte,* verm. Kaiserin von Rufsland Frl. *v. Wildermeth,* d. Kais. Russ. St. Catharinen-Ordens Dame

Gouvernante der Prinzessin *Alexandrine,* verm. Erb-Grofsherzogin v. Mecklenb. Schwerin Frl. *v. Kamcke*

Erzieherin der Prinzessin *Luise,* vermählten Prinzessin Friedrich der Niederlande Mad. *Bock*

I. K. H. der verstorbenen Gemahlin des Prinzen Heinrich.

Hofdame Fr. *v. Bergh,* geb. Gfin. *v. Neale*

I. K. H. der verstorbenen Gemahlin des Prinzen Ferdinand.

Hofst. Secretair u. Rendant Hr. *Röscher*

Digitized by Google

Adjutantur Sr. Majestät des Königs.

A. General-Adjutanten

Se. Exc. Hr. Frh. *v. d. Knesebeck,* General der Infanterie und Chef des reitenden Feldjäger-Corps ✪ ✠ ✠1. ✠ (BMJ1) (FMV1) (ÖL1) (RAd) (RW2) (SS1)

Se. Exc. Hr. *v. Witzleben,* General-Lieutenant, wirkl. Geh. Staats- u. Krieges-Minister ✠1. ✠1. ✠ (GBV2) (GBdT1) (GBZL1) (CHL1) (CHEH) (NMW2) (ÖL1) (RAN) (RG4) (RW1) (RA1) (GSF1)

Se. Exc. Hr. *v. Thile I.,* General-Lieutenant ✠1. ✠ ✠1. ✠ (BMJ3) (FMV3) (ÖL3) (RWA) (RG4) (RW2) (RA1) (SS3)

Hr. Gf. *v. Nostitz,* General-Major, 2ter Commandant von Berlin ✠2. ✠ ✠1. ✠ (HG2) (ÖMT3) (ÖL3) (RG4) (RW3) (RA1) (GSF2) (SS3)

B. Flügel-Adjutanten

1. Von der Infanterie

Hr. *v. Prittwitz u. Gaffron,* Oberst u. Commandeur des 1. Garde-Regts. zu Fuſs ✠3. ✠2. ✠ ✠ (FEL4) (RW3) (RA2) (RSt2) (GSF2)

\- *v. Thun,* Oberst ✠4. ✠ ✠ ✠ (RW3) (RSt3) (SS3)

\- *v. Lindheim,* Oberst, vortragender Officier im Militair-Cabinet und Vorsteher der Abtheilung für die persönl. Angeleg. im Krieges-Ministerium ✠3. ✠2. ✠ ✠ (RA2) (RSt2)

\- *v. Rauch,* Oberst ✠4. ✠1. ✠ ✠ (GBV3) (RW3) (RA2)

\- *v. Thümen,* Major und Commandeur der Garde-Unter-Officier-Compagnie und des Garde-Reserve-Armee-Gendarmerie-Commando ✠2. ✠ (GBZL2) (RW4) (RA2) (RSt3)

2. Von der Cavallerie

Hr. *v. Bojanowski,* Oberst u. Commandeur des 2. Dragoner-Regts. ✠3. ✠1. ✠ ✠ (GBV2) (GBZL2) (RW3) (RA2) (RSt2)

\- *v. Massow,* Oberst ✠2. ✠ ✠ (FEL5) (GB2) (HG2) (CHL3) (RW4) (RA2) (RSt3)

\- *v. Ledebur,* Major ✠ (RA2)

\- *v. Reitzenstein,* Rittmeister ✠ ✠ (NL3) (RW4) (RA2) (RG5)

Digitized by Google

Geh. Cabinet Sr. Majestät des Königs.

Den Vortrag in selbigem haben:

1. Für die Civil-Angelegenheiten.

Hr. ***Albrecht***, Geh. Cabinets-Rath ✠1. ✠2w. (GBZL1) (BCV2) (DD2) (RA1) (SN2) (SC2)
- ***Müller***, Geh. Cabinets- und Geh. Ob. Justiz-Rath ✠2.

Geheime Cabinets-Expedition.

Hr. ***Duncker***, Geh. Ob. Reg. Rath ✠3. ✠2w. (SW2)
- ***Büsching***, Geh. Cab. Secretair

Hr. ***Frese***, Hofrath ✠4. (RW4)
- ***Frese***, Geh. Registrator
- ***Krüger***, Geh. Secretair

2. Für die Militair-Angelegenheiten.

Hr. ***v. Lindheim***, Oberst und Flügel-Adjutant, auch Vorsteher der Abtheilung für die persönlichen Angelegenheiten im Krieges-Ministerium, s. Adjutantur des Königs

Geheime Cabinets-Expedition.

Hr. ***Müller***, wirkl. Geh. Kriegesrath ✠3. (RW4)
- ***Neuendorff***, Kriegesrath, Geh. exp. Secretair u. Registrator ✠4.
- ***Schliebitz***, Kriegesrath ✠4.
- ***Heinrichs***, Geh. Secretair

Rit-

Digitized by Google

RITTER-ORDEN.

Oberhaupt

Se. Majestät der König,

FRIEDRICH WILHELM III.

A. General-Commission in Angelegenheiten der Königl. Orden.

Präsident

Se. Exc. Hr. *v. Buch*, Ober-Ceremonienmeister u. Kammerherr, s. Gr. Hofchargen

Mitglieder

Hr. *v. Hedemann*, Gen. Major und Commandeur der 6. Landwehr-Brigade ✠3. ✠1. ✠ (RG4) (RW4) (RA2)
- *v. Stegmansky*, Oberst-Lieutenant und Mitglied der allgemeinen Krieges-Schule, s. Krieges-Ministerium
- *v. Voſs*, Geh. Ob. Just. Rath u. Haupt-Ritterschafts-Director, s. Staatsrath

Geh. Expedition.

Hr. *Krahmer*, Hofrath, Geh. exp. Secretair u. Controlleur ✠4.
- *Fabian*, Hofrath, Geh. exp. Secretair u. Rendant ✠4.
- *Kremnitz*, Hofrath, Geh. exp. Secretair u. Registrator
- *Peisker*, Hofrath, Geh. Calculator und Registrator
- *Rohde*, Geh. Secretair u. Kanzellei-Inspector

(Die Verzeichnisse der Ritter der verschiedenen Orden und der Inhaber von Ehrenzeichen befinden sich in der 1832 erschienenen Ordensliste)

B. Louisen-Orden.

Vorsteherin

Ihre Königl. Hoheit die Prinzessin *Wilhelm von Preuſsen*

Capitel	Fr. Wittwe des Generals *v. Boguslawsky*
	Fr. Wittwe des Generals *v. Sobbe*
	Fr. Wittwe des Kaufmanns *Fetschow*
	Mlle. *Louise Hotho*
Geschäftsführer	(vacat)
Secretair	Hr. *Lüdecke*

Digitized by Google

HOF- UND ERB-ÄMTER.

In den Provinzen.

A. Grofse Hof-Aemter im Königreich Preufsen.

Land-Hofmeister	Se. Exc. Hr. Gf. *Aug. Frdr. Phil. v. Dönhoff Friedrichsstein*, Oberst ✠1.
Ob. Burggraf	Se. Exc. Hr. Gf. *zu Dohna-Schlobitten*, wirk Geh. Rath ✠
Kanzler	Se. Exc. Hr. Dr. *v. Wegnern*, Chef-Präsiden des Preufsischen Tribunals ✠
Ob. Marschall	Se. Exc. Hr. Gf. *zu Dohna-Wundlacken*, Staats rath und Präsident der Regierung z Königsberg ✠3. ✠2. (RW4)

B. Erb-Aemter.

1. In der Kurmark Brandenburg.

Erb-Kämmerer	Hr. Gf. *Otto v. Schwerin* zu Königsberg, Besitze von Walsleben, Pahlzow u. Katerbow in der Mark, u. Wildenhof in Preufse
Erb-Marschall	Hr. Frh. *Gans Edler zu Putlitz* auf Wolfshage u. Putlitz, Domherr zu Brandenburg u. Merseburg ✠
Erb-Küchenmeister	(vacat)
Erb-Schenk	Hr. *Wilh. Joachim Friedr. v. Hacke*, aus den Hause Genshagen, Major u. Comman deur des Füsilier-Bat. 12. Infanterie Regiments ✠2. ✠
Erb-Truchsefs	Hr. *Heinrich Moritz Albrecht v. Graevenitz* au Queetz im Reg. Bezirk Merseburg

Digitized by Google

Erb-Schatzmeister (vacat)
Erb-Jägermeister-Amt (Nicht vergeben)
Erb-Hofmeister Se. Exc. Hr. Gf. *Hans Ferd. v. Königsmarck* auf Netzband und Steffin ✠2. ✠

2. Im Fürstenthum Halberstadt.

Erb-Marschall Die Familie *v. Rössing*

3. In Thüringen.

Erb-Marschall (vacat) Hr. *Jul. Aug. v. Marschall* zu Altengottern bei Langensalze, Kammerherr (hat die Mit-Belehnschaft)

4. Im Herzogthum Pommern.

a. In Vorpommern.

Erb-Marschall (vacat)
Erb-Kämmerer (vacat)
Erb-Küchenmeister (vacat)
Erb-Land-Mundschenken-Amt (Eröffnet)

b. In Neu-Vorpommern und Rügen.

Erb-Marschall Se. Durchl. Hr. *Malte*, Fürst *zu Putbus*, General-Lieutenant u. Chef des 2ten Landwehr-Regiments, Kanzler der Königl. Akademie zu Greifswald und General-Gouverneur von Neu-Vorpommern, *s.* Staatsrath

Erb-Küchenmeister Hr. Gf. *Ludwig Carl v. Schwerin* auf Putzar, Landrath a. D. u. Landschafts-Director ✠3. ✠

c. In Hinterpommern.

Erb-Marschall Hr. *Julius Wilhelm v. Flemming* auf Boeck bei Gülzow, Camminer Kreises

Erb-Kämmerer (vacat)
Erb-Küchenmeister (vacat)
Erb-Mundschenk (vacat)

Digitized by Google

5. Im Herzogthum Schlesien.

Ober-Erb-Kämmerer Se. Exc. Hr. Gf. *Joach. Alexander Kasim v. Maltzan*, Oberst und Standesherr von Militsch, s. Kammerherren

Erb-Hofrichter u. Erb-Land-Hofmeister Hr. Gf. *Leop. v. Schaffgotsch* auf Warmbrunn, freier Standesherr auf Kynast, auch Landes-Aeltester des Hirschberger Kreises, s. Kammerherren

Erb-Ober-Land-Jägermeister Hr. Gf. *Heinr. Christoph v. Reichenbach-Goschütz* auf Schönwalde, Oberst Lieutenant ✠ 1. (RG4) (RA2)

General-Erb-Land-Postmeister Hr. Gf. *Heinrich v. Reichenbach* Standesherr von Goschütz

Erb-Land-Marschall Hr. Gf. *Erdmann v. Sandretzky*, Besitzer der Majorats-Herrschaft Langenbielau

Erb-Ober-Land-Bau-Director Hr. Gf. *v. Schlabrendorff* a. Schlause Minder-Standesherr zu Münsterberg und Frankenstein

Ober-Land-Mundschenk Se. Exc. Hr. Gf. *Henckel v. Donnersmarck* zu Neudeck, Oberst, freier Standesherr a. Ob. Beuthen Besitzer der Herrschaft Neudeck u. Alt-Tarnowitz etc (ist persönlich) 1. ✠ 1. (RW4) (RA2)

Digitized by Google

Die obersten

STAATS-BEHÖRDEN.

Digitized by Google

DER STAATSRATH.

Besteht:

I. aus den Prinzen des Königlichen Hauses, welche das achtzehnte Jahr erreicht haben;

II. aus Staatsdienern, welche durch ihr Amt zu Mitgliedern desselben berufen sind, für jetzt:

A. Präsident

Se. Hoh. der Herzog *Carl* von Mecklenburg-Strelitz, General der Inf., Commandeur des Garde-Corps u. Chef des 1. Inf. Regts. ✪ ✠ ✠1. ✠ ✠ (HG1) (GHL1) (ÖMT3) (RAd) (RG3) (RW2) (USt1)

B. Mitglieder

Se. Exc. der wirkl. Geh. Staats-Minister für die Geistlichen, Unterrichts- und Medicinal-Angelegenheiten, Hr. Frh. *v. Stein z. Altenstein* ✪ ✠2 w. (FEL3)

Se. Durchl. der wirkl. Geh. Staats- u. Minister des Königl. Hauses, Hr. Fürst *zu Sayn und Wittgenstein*, Ob. Kammerherr, s. Gr. Hofchargen

Se. Exc. der wirkl. Geh. Staats- u. Schatz-Minister, Hr. Gf. *v. Wylich u. Lottum*, Gen. d. Inf. ✪ ✠ ✠2. (BCV2) (FMV2) (HG1) (CHL1) (ÖL1) (RAd) (RWA) (SEH1)

Se. Exc. der wirkl. Geh. Staats-Minister, Hr. *v. Klewiz* ✪ ✠2 w.

Se. Exc. der wirkl. Geh. Staats-Minister, Hr. Gf. *v. Bernstorff* ✪ (GBdT1) (GBZL1) (DE) (DD1) (FEL1) (HG1) (CHL1) (GHL1) (RAd) (RWA) (GSF1) (SAn) (Sic1) (SGV) (SC1) (USt1) (WCV1)

Se. Exc. der wirkl. Geh. Staats-Minister des Innern für das Gewerbewesen, Hr. Frh. *v. Brenn* ✠2. (RA1)

Se. Exc. der wirkl. Geh. Staats- u. Justiz-Minister, Hr. *v. Kamptz*, Kammerherr ✠1. (DD1) (CHL1) (ÖL1) (RA1)

Se. Exc. der wirkl. Geh. Staats- u. Justiz-Minister, Hr. *Mühler* ✠2.

Se. Exc. der wirkl. Geh. Staats-Minister der ausw. Angelegenheiten, Hr. *Ancillon* ✠1. ✠2 w. (BCV1) (CHL1) (GHL1) (RAN) (RA1) (RSt1) (SCV1) (SEH1) (SM et L1) (SN1) (USt1)

Se. Exc. der wirkl. Geh. Staats- u. Krieges-Minister, Hr. *v. Witzleben*, Gen. Lieutn. u. Gen. Adjut., s. Adjutantur des Königs

Se. Exc. der wirkl. Geh. Staats-Minister des Innern u. der Polizei, Hr. *v. Rochow*, Kammerherr u. Domherr zu Brandenburg ✠3. ✠2. (GBZL2)

Digitized by Google

Se. Exc. der wirkl. Geh. Rath u. int. Chef des Finanz-Ministerii, Hr. Gf. *v. Alvensleben,* Kammerherr ✠3. ✠ (USt2)

Se. Exc. der General-Postmeister, Hr. *v. Nagler,* aufserordentlicher Gesandter und bevollmächt. Minister am deutschen Bundestage ✠1. (BCV1) (HG1) (CHL1) (ÖL1) (RA1) (RSt1) (SCV1) (SN1)

Se. Exc. der Präsident der Haupt-Verwaltung der Staatsschulden, Chef d. Seehandlung u. d. Verwaltung des Handels-, Fabrik- u. Bau-Wesens, Hr. *Rother,* wirkl. Geh. Rath ✠2. ✠2w. (CHL1) (RA2) (RSt1) (SN2)

Der Geh. Cab. Rath, Hr. *Albrecht,* s. Geh. Cabinet des Königs

Der Staats-Secretair, Hr. *Friese,* Chef d. Haupt-Bank u. Präsident der Ob. Examinat. Commission ✠2. ✠2w. (RA2)

Der Chef-Präsident des Geh. Ober-Tribunals, Hr. *Sack,* wirkl. Geh. Ob. Just. Rath ✠2.

Der Chef-Präsident der Ober-Rechnungs-Kammer, Hr. *v. Ribbentrop* ✠2. ✠2w. (GBZL3) (CHL2) (GHL2) (RA2)

Der vortrag. Officier im Militair-Cabinet, Hr. *v. Lindheim,* Oberst, Flügel-Adjutant u. Vorsteher der Abth. für d. persönl. Angel. im Krieges-Ministerium, s. Adjutantur des Königs

(Sitz und Stimme haben noch in selbigem die commandirenden Generale in den Provinzen und die Ober-Präsidenten, wenn sie in der Residenz anwesend sind)

III. Aus Staatsdienern, welche durch besonderes Vertrauen Sitz und Stimme im Staatsrath haben.

Se. Durchl. Hr. *Malte,* Fürst *zu Putbus,* Gen. Lieutn. u. Chef des 2. Landw. Regts., Kanzler der Königl. Akademie zu Greifswald u. Gen. Gouvern. von Neu-Vorpommern ✠1. ✠ (SN1) (SS3)

Se. Durchl. Hr. Fürst *Anton Sulkowski* auf Reisen im Grofsherzogthum Posen ✠1. (BH) (FEL4) (RMV3) (Sic1)

Se. Exc. Hr. Frh. *v. d. Knesebeck,* Gen. d. Inf., Gen. Adjut. u. Chef des reitenden Feldjäger-Corps, s. Adjut. des Königs

Se. Exc. Hr. *v. Rauch,* Gen. d. Inf., Gen. Inspecteur der Festungen u. Chef der Ingenieure u. Pioniere ✪ ✠ ✠1. ✠ (BMJ3) (RAN) (RG4) (RW3) (RA1)

Se. Exc. Hr. Frh. *v. Müffling,* Gen. der Inf. u. Commandeur des 7. Armee-Corps ✪ ✠ ✠1. ✠ (GBV2) (FMV2) (GB2) (HG1) (GHL1) (ÖMT3) (ÖL2) (RAN) (RG3) (RW1) (RA1) (GSF1)

Se. Exc. Hr. *Wilh. v. Humboldt,* Geh. Staatsminister, s. Kammerherren

Se. Exc. Hr. *v. Schöler,* Gen. Lieutn. u. Director des Allgemeinen Krieges-Departements ✠1. ✠ ✠2 w. ✠

Se. Erzbischöfl. Gnaden, Hr. Gf. *Ferd. Aug. Spiegel zum Desenberg und Canstein,* wirkl. Geh. Rath u. Erzbischof von Cöln ✪

Se. Erl. Hr. Gf. *Heinrich zu Stolberg-Wernigerode* ✠1. ✠2w. ✠

Digitized by Google

Se. Exc. Hr. *v. d. Marwitz* auf Friedersdorf, General-Lieutn. ✠2. ✠1. ✠ (RW3) (RA2) (SS3)
Se. Exc. Hr. *v. Jordan*, wirkl. Geh. Rath, aufserordentl. Gesandter u. bevollmächt. Minister in Dresden ✠1. ✠2w. (BCV1) (DD1) (ÖL1) (RW2) (RA1) (SCV1) (GSF1) (SN1) (SC2)
Se. Exc. Hr. *v. Ladenberg*, wirkl. Geh. Rath u. Chef d. Abth. für die Verwaltung d. Domainen u. Forsten im Ministerium des Königl. Hauses, auch Director der Verwaltung des Kron-Fideicommifs-Fonds ✠1.
Hr. Dr. *Eylert*, Bischof der evangelischen Kirche u. Hofprediger in Potsdam ✠2. (BCV2)
- Dr. *Dan. Neander*, Bischof der evangelischen Kirche, wirkl. Ob. Consist. Rath, Gen. Superintendent u. Probst ✠3.
- Dr. *v. Stägemann*, Geh. Staatsrath ✠1. ✠2w. (RA1)
- Dr. *Nicolovius*, wirkl. Geh. Ob. Reg. Rath ✠2.
- Gf. *v. Hardenberg*, desgl., s. Kammerherren
- *Köhler*, wirkl. Geh. Ob. Reg. Rath ✠2. ✠2w.
- Dr. *Hoffmann*, desgl. u. Prof. ✠2. ✠2w. (ÖL2) (RA2) (SN2)
- *Sethe*, Chef-Präsident des Rheinisch. Revis. u. Cassat. Hofes ✠2.
- Dr. *Beuth*, wirkl. Geh. Ob. Reg. Rath ✠2. ✠2. (BCV2) (SCV2) (SS3) (WCV3)
- *Eichhorn*, wirkl. Geh. Leg. Rath u. Director im Minlsterio der auswärt. Angelegenh. ✠2. ✠2w. (BCV2) (HG2) (CHL2) (GHL2) (RA2) (SCV2) (GSF1) (WCV2)
- *Kuhlmeyer*, wirkl. Geh. Ob. Fin. Rath u. Gen. Steuer-Director ✠2. (SCV2) (WCV2)
- *Müller*, Gh. Cab. u. Gh. Ob. Just. Rath, s. Geh. Cabinet des Königs
- *v. Reiman*, wirkl. Geh. Ob. Reg. Rath ✠2.
- Dr. *v. Savigny*, Geh. Ob. Rev. Rath u. Prof. ✠3. ✠2w.
- *v. Bernuth*, Geh. Ob. Reg. Rath ✠3.
- *v. Stülpnagel*, Geh. Ob. Fin. Rath ✠3. ✠
- *Eichhorn*, Gen. Procurator beim Rheinischen Revis. u. Cassat. Hofe ✠3. (FEL5)
- *Oelrichs*, Ob. Landesgerichts-Präsident ✠2.
- *Scheffer*, Geh. Ob. Tribunalsrath ✠3. ✠2w.
- Dr. *Scheller*, Geh. Ob. Just. u. Geh. Ob. Trib. Rath ✠3. (RW4)
- *v. Voſs*, Geh. Ob. Just. R. u. Hpt. Rittersch. Dir. ✠2. (RW4) (RA3)

Abtheilungen des Staatsraths.

1. Für die auswärtigen Angelegenheiten.

Hr. Frh. *v. d. Knesebeck*, Gen. d. Inf.
- Frh. *v. Müffling*, desgl.

Hr. *W. v. Humboldt*, Gh. St. Minist.
- *Eichhorn*, wirkl. Geh. Leg. R.

2. Für die Militair-Angelegenheiten.

Hr. Frh. *v. d. Knesebeck*, Gencral der Infanterie
- *v. Rauch*, desgleichen

Hr. Frh. *v. Müffling*, Gen. d. Inf.
- *v. Schöler*, Gen. Lieutn.

Digitized by Google

3. Für die Justiz-Angelegenheiten.

Hr. Dr. *v. Stägemann*, Geh. St. Rath
- *Sethe*, Präsident
- *Eichhorn*, wirkl. Geh. Leg. R.
- Dr. *v. Savigny*, Geh. Ob. Revisions-Rath
- Hr. *Eichhorn*, Gen. Procurator
- *Oelrichs*, O. L. G. Präsident
- *Scheffer*, Geh. Ob. Trib. Rath
- Dr. *Scheller*, Geh. Ob. Just. u. Geh. Ob. Trib. Rath

4. Für die Finanz-Angelegenheiten.

Hr. Dr. *Hoffmann*, wirkl. Geh. Ob. Reg. Rath
- Dr. *Beuth*, desgl.
- Hr. *Kuhlmeyer*, wirkl. Geh. Ob. Fin. Rath
- *v. Stülpnagel*, Geh. Ob. Fin. R.

5. Für die innern und Handels-Angelegenheiten.

Hr. Frh. *v. Müffling*, Gen. d. Inf.
- Gf. *v. Hardenberg*, wirkl. Geh. Ob. Reg. Rath
- *Köhler*, desgleichen
- Hr. Dr. *Beuth*, wirkl. Geh. Ob. Reg. Rath
- *v. Reiman*, desgleichen
- *v. Bernuth*, Geh. Ob. Reg. R.

Bei ihrer Anwesenheit auch:

Hr. Fürst *Ant. Sulkowski* auf Reisen
Hr. *v. d. Marwitz*, Gen. Lieutn.

6. Für den Cultus und die Erziehung.

Hr. Dr. *Nicolovius*, wirkl. Geh. Ob. Reg. Rath
- Dr. *Eylert*, Bischof
- Hr. Dr. *Dan. Neander*, Bischof
- *Oelrichs*, O. L. G. Präsident

Bei seiner Anwesenheit auch:

Hr. Gf. *Spiegel zum Desenberg und Canstein*, Erzbischof

Commission des Staatsraths

zur Prüfung und Berichtigung der Fassung der Gesetz-Entwürfe.

A. Bleibende Mitglieder.

Der Präsident des Staatsraths
Der Staats-Secretair
Der jedesmalige Referent der Sache
Der oder die Minister oder Verwaltungs-Chefs, aus deren Departement der Gesetzes-Vorschlag ausgegangen ist.

B. Für die Dauer der diesjährigen Sitzungen:

Se. Exc. der General der Infanterie, Hr. Frh. *v. Müffling*
Der Geh. Staatsrath, Hr. Dr. *v. Stägemann*
Der Bischof, Hr. Dr. *Dan. Neander*
Der Geh. Ob. Rev. Rath, Hr. Dr. *v. Savigny*
Der Geh. Ob. Just. u. Ob. Trib. Rath, Hr. Dr. *Scheller*

Digitized by Google

Staats-Secretariat.

Staats-Secretair

Hr. ***Friese***, Chef der Haupt-Bank und Präsident der Ober-Examinations-Commission, s. Staatsrath

Bureau

Hr. ***Heegewaldt***, Hofrath, Director u. Geh. exped. Secretair
- ***Klofs***, Geh. Kanzellei-Inspector

Staats-Ministerium.

Se. Königl. Hoheit der Kronprinz
Se. Exc. Hr. Frh. *v. Stein zum Altenstein*
Se. Durchl. Hr. Fürst *zu Sayn u. Wittgenstein*
Se. Exc. Hr. Gf. *v. Wylich und Lottum*
Se. Exc. Hr. *v. Klewiz*
Se. Exc. Hr. Gf. *v. Bernstorff*
Se. Exc. Hr. Frh. *v. Brenn*
Se. Exc. Hr. *v. Kamptz*
Se. Exc. Hr. *Mühler*
Se. Exc. Hr. *Ancillon*
Se. Exc. Hr. *v. Witzleben*
Se. Exc. Hr. *v. Rochow*

} wirkl. Geh. Staats-Minister, s. vorher

Se. Exc. Hr. Gf. *v. Alvensleben*, wirkl. Geh. Rath, s. vorher

Vortragende Räthe bei dem Staats-Ministerium

Hr. Dr. *v. Stägemann*, Geh. Staatsrath, s. Staatsrath
- ***Duncker***, Geh. Ob. Reg. Rath, s. Geh. Cabinet
- ***Schaumann***, Geh. Ob. Finanzrath (zugl. Curator des Bureau's u. der Casse) ✠3.
- ***Tzschoppe***, Geh. Ob. Reg. Rath ✠2. (RSt2)

Secretariat	Hr. *v. Wenckstern*, Geh. Hofrath u. Kanzl. Direct. ✠4. (RA2)	Hr. *Neubauer*, Hofrath - *Cottel*, desgl. (RW4) - *Huschke*, desgl.
	- *Paasche*, Geh. Hofr. ✠4.	- *Guse*, desgl. ✠4. ✠2.
Geh. Registratur u. Journal	Hr. *Hoogeweg*, Hofrath, erster Geh. Registrator ✠4.	
	- *Adler I.*, Hofrath, Geh. exp. Secret. u. Journalist	
	- *Neumann*, Geh. Registrator ✠2.	
	- *Lesse*, Geh. Secretair u. Journalist	

Digitized by Google

Geh. Kanzellei { Hr. *v. Wenckstern*, Geh. Hofrath, Kanzl. Director, s. vorher
- *Paasche*, Geh. Hofrath, s. vorher
- *Adler II.*, wirkl. Geh. Secretair
- *Hildenhagen*, desgl.

Casse { Hr. *v. Wenckstern*, Geh. Hofr., Rendant
- *Paasche*, Geh. Hofrath, Controlleur } s. oben

Unmittelbar unter dem Staats-Ministerio stehende Behörden.

I. Das statistische Bureau.

Director Hr. Dr. *Hoffmann*, wirkl. Geh. Ob. Reg. Rath, s. Staatsrath

Mitglieder { - *Engelhard*, Geh. Reg. Rath ✠4.
- Dr. *Müller*, Hofrath

Hr. *Schröder*, 1ster
- *Schmidt*, 2ter } Plan-Inspect. | Hr. *Schmauch*, Rechn. Rath

II. Unter der speciellen Leitung der wirkl. Geh. Staats-Minister des Königl. Hauses und der auswärtigen Angelegenheiten:

Die Archive.

Director Hr. *Tzschoppe*, Geh. Ob. Reg. Rath, s. Staats-Ministerium

Vortragender Rath - *v. Raumer*, Reg. Rath

A. Das Geheime Staats- und Cabinets-Archiv.

Geh. St. u. Cab. Archivarius Hr. *Höfer*, Geh. Archivrath ✠4.

Geh. Staats-Archivarius - *Heim*, desgl. ✠4. (ÖL3) (RW4)

Geh. Archivarius - *Klaatsch*, Archivrath ✠2. (RG5)

B. Die Archive in den Provinzen

(unter der nähern Aufsicht der betreffenden Oberpräsidien, mit Ausnahme des Provinzial-Archivs zu Breslau, welches der Aufsicht des Regierungs-Bevollmächtigten, Geh. Reg. Raths *Neumann*, übergeben ist.)

1. Provinzial-Archiv zu Königsberg in Pr.

Director Hr. Dr. *Voigt*, Prof., s. Universität

Geh. Archivarius - *Faber*

Digitized by Google

2. Provinzial-Archiv zu Stettin.

Archivarius Hr. *v. Medem*

3. Provinzial-Archiv zu Breslau.

Archivarius Hr. Dr. *Stentzel*, Geh. Archivrath u. Prof. an der Universität

Archiv-Custos - *Beinling*

4. Provinzial-Archiv zu Magdeburg.

Archivarius Hr. *Stock*

5. Provinzial-Archiv zu Münster.

Archivarii { Hr. *Kersten* ✠4.
- Dr. *Erhard*

6. Provinzial-Archiv zu Coblenz.

Archivarius Hr. Gf. *v. Reisach*, Archivrath (✠M)

Archiv-Registrator - *Meurer*

7. Provinzial-Archiv zu Düsseldorf.

Archivarius Hr. *Lacomblet*, Archivrath

III. Unter der speciellen Leitung der wirkl. Geh. Staats-Minister des Innern und der Finanzen:

Die Ober-Examinations-Commission
für den Geschäftskreis der Regierungen.

Präsident Hr. *Friese*, Staats-Secretair u. Chef der Haupt-Bank, s. Staatsrath

Mitglieder
- Dr. *Hoffmann*, wirkl. Geh. Ob. Reg. R., s. ebendaselbst
- Dr. *Schmedding*, Geh. Ob. Reg. Rath im Ministerium der Geistl., Unterr. u. Med. Angelegenh.
- *Kahle*, Geh. Ob. Reg. Rath, s. Ministerium d. Innern u. der Polizei
- *Minuth*, Geh. Ob. Fin. Rath, s. Finanz-Ministerium

(Die Bureau-Geschäfte werden von den Beamten des Staats-Secretariats versehen)

Digitized by Google

MINISTERIEN.

(Nach dem Dienstalter ihrer Chefs geordnet.)

I.

Das Ministerium der Geistlichen, Unterrichts- und Medicinal-Angelegenheiten.

Chef

Se. Exc. Hr. Frh. *v. Stein zum Altenstein*, wirkl. Geh. Staats-Minister, s. Staatsrath

Abtheilungen des Ministerii.

1. Abtheilung für die Geistlichen Angelegenheiten.

Director Hr. Dr. *Nicolovius*, wirkl. Geh. Ob. Reg. Rath, s. Staatsrath
- Dr. *Eylert*, Bischof der evangel. Kirche u. Hofprediger in Potsdam (nimmt an den Geschäften dieser u. d. Unterr. Abth. mit Theil) s. Staatsrath

Vortragende Räthe

Hr. Dr. *Schmedding*, Geh. Ob. Reg. Rath
- Dr. *Ehrenberg*, wirkl. Ob. Consist. Rath u. Hofprediger ✠2.
- Dr. *Schulze*, Geh. Ob. Reg. Rath ✠2.
- Dr. *Dan. Neander*, Bischof der evangel. Kirche, wirkl. Ob. Consist. Rath u. erster Gen. Superintend. der Provinz Brandenburg, s. Staatsrath
- Dr. *Roſs*, wirkl. Ob. Consist. Rath u. Probst, zweiter Gen. Superintend. d. Provinz Brandenburg ✠3.
- Dr. *Dieterici*, Geh. Ob. Reg. Rath u. Prof. ✠4. ✠2.
- *v. Lamprecht*, Geh. Ob. Reg. Rath ✠3.
- *Behrnauer*, desgl. ✠4.
- *v. Lancizolle*, Geh. Reg. Rath ✠3.
- *Keller*, desgl.
- Dr. *Schweder*, desgl.
- Dr. *Kortüm*, desgl.
- *Credé*, desgl. ✠4.

Digitized by Google

2. Abtheilung für den öffentlichen Unterricht.

Director Hr. Dr. *Nicolovius*, wirkl. Geh. Ob. Reg. Rath, s. Staatsrath

Vortragende Räthe

Hr. Dr. *Schmedding*, Geh. Ob. Reg. Rath
- Dr. *Schulze*, desgl., s. 1. Abth.
- *v. Harlem*, desgl. ✠4. ✠2. ✠ (RW4) (RA2)
- Dr. *Dieterici*, desgl. u. Prof., s. 1. Abth.
- Dr. *Theremin*, wirkl. Ob. Consist. Rath u. Hofprediger ✠3.
- *v. Lamprecht*, Geh. Ob. Reg. Rath
- *Behrnauer*, desgleichen } s. 1. Abth.
- *Keller*, Geh. Reg. Rath
- Dr. *Schweder*, desgl.
- Dr. *Kortüm*, desgl.
- *Credé*, desgl., s. 1. Abth.

3. Abtheilung für die Medicinal-Angelegenheiten.

Vortragende Räthe

Hr. Dr. *C. W. Hufeland*, Staatsrath u. Prof., s. Leibärzte d. Königs
- Dr. *Welper*, Geh. Ob. Med. Rath ✠3. ✠2w.
- Dr. *v. Wiebel*, desgl. u. wirkl. erster Gen. Stabs-Arzt d. Armee, s. Leibärzte des Königs
- Dr. *Rust*, Geh. Ob. Med. Rath, Präsident des Curatorii für die Krankenhaus-Angelegenheiten, Gen. Stabs-Arzt d. Armee, auch Prof. u. Director des chirurg. u. pharmaceut. Studiums bei der Universität ✠2. ✠2w. (RW3) (RA2) (RSt2)
- *Behrnauer*, Geh. Ob. Reg. Rath, s. 1. Abth.
- Dr. *Schweder*, Geh. Reg. Rath
- Dr. *Trüstedt*, Geh. Med. Rath u. Prof. ✠4. ✠2.
- *Credé*, Geh. Reg. Rath, s. 1. Abth.

Ministerial-Bureau
- Hr. *Kriese*, Geh. exp. Secret. u. Bureau-Direct.
- *Beyssell*, desgl. u. Rend. d. Disposit. Casse

Secretariat
- Hr. *Fischer*, Hofrath
- *Kühlenthal*, desgl.
- *Feiler*, desgl.
- *Kriese*, Geh. exp. Secretair (s. vorher)
- *Beyssel*, desgl. (s. vorher)
- *Völcker*, desgl.
- *Becker*, desgl.

Geh. Calculatur
- Hr. *Langheinrich*, Rechnungsrath, Dirigent
- *Schneider*, Rechnungsrath (RG5)

Digitized by Google

Geh. Registratur der Geistl. und Unterrichts-Abtheil.	Hr. *Koch*, Hofrath, Dirigent - *Meyer*, Geh. Registrator - *Cursch*, desgl. - *Schmächting*, desgl.
Geh. Registratur der Medicinal-Abtheil.	Hr. *Pauli*, Hofrath, erster Geh. Registrator, auch des Schlesischen Provinzial-Archivs ✠4. - *Wichmann*, Geh. Registrator
Geh. Journal d. Geistlichen und Unterrichts-Abtheil.	Hr. *Niedlich*, Hofrath u. Journalist (wird im Secretariat beschäftigt) - *Schmidt*, Geh. Secretair u. Journalist
Geh. Kanzellei	Hr. *Felgentreff*, Hofrath, Geh. Kanzl. Director und Rendant der Gebühren-Casse ✠4.
Gen. Casse des Ministerii und Casse des Museums	Hr. *Dannemann*, Rechn. R., Rendant ✠4. - *Kuhlmann*, desgl., Controlleur und Cassirer - *Wellmer*, Buchhalter

Ressort des Ministerii.

I. Die Kön. Akademie der Wissenschaften zu Berlin.

Protector
Se. Majestät der König.

1. Ordentliche Mitglieder.

A. Physikalische und mathematische Klasse

Hr. Dr. *Grüson*, Geh. Hofrath u. Prof. an der Universität
- - *C. W. Hufeland*, Staatsrath u. Prof., s. Leibärzte des Königs
Se. Exc. Hr. *Alexander v. Humboldt*, wirkl. Geh. Rath, s. Kammerherren
Hr. *Eytelwein*, Ob. Landes-Bau-Director ✠2. (NL3)
- *Leopold v. Buch*, s. Kammerherren
- Dr. *Erman*, Prof., Secretair der Klasse
- - *Lichtenstein*, Geh. Med. Rath u. Prof.
- - *Weiſs*, Professor
- - *Link*, Geh. Med. R. u. Prof., a. Mitgl. d. philos. Kl.
- - *Mitscherlich*, Professor
} s. Universität
- - *Karsten*, Geh. Ob. Bergrath, s. Finanz-Ministerium
- - *Encke*, Prof. u. Director der Königl. Sternwarte, Secretair der Klasse, s. Königl. Sternwarte
- - *Dirksen*, Professor an der Universität
- - *Poselger*, Stadtrath u. Prof., s. Allg. Krieges-Schule
- - *Ehrenberg*, Prof., s. Universität

Hr.

Digitized by Google

Hr. Dr. *Crelle*, Geh. Ob. Baurath
- - *Horkel*, Prof. an der Universität
- - *Klug*, Geh. Med. R. u. Prof. } s. Universität
- - *Kunth*, Professor }
- - *Lejeune-Dirichlet*, Professor an der Universität
- - *Heinr. Rose*, desgleichen
- - *Müller*, desgleichen
- - *Gust. Rose*, desgl., s. Universität
- - *J. Steiner*, desgl. an der Universität etc.

B. Philosophische und historisch-philologische Klasse

Hr. Dr. *Hirt*, Hofrath u. Prof., s. Universität
Se. Exc. Hr. *Ancillon*, wirkl. Geh. Staats-Minister der auswärtigen Angelegenheiten, s. Staatsrath
Se. Exc. Hr. *Wilh. v. Humboldt*, Geh. Staats-Minister, s. Kammerherren
Hr. Dr. *Ideler*, Königl. Astronom u. Prof., s. Universität
- - *v. Savigny*, Geh. Ob. Revis. Rath u. Prof., s. Staatsrath
- - *Böckh*, Geh. Reg. Rath und Professor, Secretair der Klasse, s. Universität
- - *Bekker*, Professor an der Universität
- - *Wilken*, Geh. Regierungs-Rath etc., Secretair der Klasse, s. Königl. Bibliothek
- - *C. Ritter*, Professor, s. Universität
- - *Bopp*, Professor an der Universität
- - *v. Raumer*, Reg. Rath u. Prof. an der Universität
- - *Meineke*, Prof. u. Director des Joachimsthalschen Gymnasii
- - *Lachmann*, Professor an der Universität
- - *Hoffmann*, wirkl. Geh. Ob. Reg. Rath u. Prof., s. Staatsrath
- - *Ranke*, Professor an der Universität
- - *Levezow*, Professor, s. Königl. Museen
- - *Eichhorn*, Geh. Leg. Rath u. Professor ✠2. (HG3) (RW4)
- - *Graff*, Reg. Rath u. Professor

---

2. Auswärtige Mitglieder.

A. Physikalische und mathematische Klasse

Hr. *Arago* in Paris
- Dr. *Berzelius*, Professor in Stockholm (FEL4) (SN2)
- - *Bessel*, Geh. Reg. Rath u. Prof. in Königsberg, s. Universität
- - *Blumenbach*, Ob. Med. Rath u. Prof. in Göttingen (BCV3) (HG2) (GSVM)
- - *Robert Brown*, Botaniker in London
- - *Gauſs*, Hofrath u. Prof. in Göttingen (DD3) (HG3)
- - *de Jussieu*, Professor in Paris (FHM) (FEL5)
- - *van Marum*, Director des Taylorschen Museums in Harlem
- - *Olbers* in Bremen
- Bar. *Poisson* in Paris

Digitized by Google

B. Philosophische und historisch-philologische Klasse

Hr. *Victor Cousin*, Professor in Paris
- Dr. *Jacob Grimm*, Professor u. Bibliothekar in Göttingen
- - *Heeren*, Hofrath u. Prof. in Göttingen
- - *Gottfr. Hermann* in Leipzig (SCV2)
- - *Friedr. Jacobs*, Geh. Hofrath u. Ob. Bibliothekar in Gotha
- - *Letronne*, Prof. in Paris
- - *Lobeck*, Geh. Reg. R., Prof. u. Dir. d. wissensch. Prüf. Com. in Königsberg, s. Universität
- - *Heinr. Ritter*, Professor in Kiel
- - Bar. *Silvestre de Sacy*, Prof. in Paris (FEL3) (RA2)
- - *v. Schelling*, Geh. Rath u. Präsid. der Königl. Akad. der Wissenschaften in München
- - Dr. *A. W. v. Schlegel*, Prof. in Bonn, s. Universität

3. Ehren-Mitglieder.

Se. Exc. Hr. Frhr. *v. Stein zum Altenstein*, w. Geh. St. Minister, s. Staatsrath
Hr. Dr. *Bunsen*, Geh. Leg. R. u. Gesandter in Rom, s. Min. d. ausw. Angelegenh.
- *Imbert Delonnes* in Paris
- *Ferguson* in Edimburgh
- *Will. Gell* in London
- *Will. Hamilton* i. Neapel (HG3)
- *v. Hisinger* auf Skinskatteberg bei Köping in Schweden
- Dr. Gf. *v. Hoffmansegg* i. Dresden
- Dr. Frh. *v. Jacquin*, w. Reg. R. u. Prof. zu Wien (DD3)

Hr. Colonel *Leake* in London
- *Lhuilier* in Genf
- Frh. *v. Lindenau*, Kön. Sächs. Staats-Minister zu Dresden ✠ (RW4) (SR) (SCV1) (GSF2)
Se. Exc. Hr. *v. Minutoli* in Berlin, Gen. Ltn. ✠2. ✠
Se. Exc. Hr. Frh. *v. Müffling*, Gen. d. Inf. u. Command. des 7ten Armee-Corps, s. Staatsrath
Hr. *Prevost* in Genf
- Gf. *Caspar v. Sternberg*, Kais. Oestr. wirkl. Geh. R. in Prag
- Dr. *Stromeyer*, Prf. i. Göttingen

4. Correspondenten.

A. Für die physikalische und mathematische Klasse

Hr. *Accum* in Berlin
- *Ampère* in Paris
- *v. Autenrieth* in Tübingen
- *C. R. v. Baer* in Königsberg
- *Elie de Beaumont*, *Becquerel*, *P. Berthier* } in Paris
- *Biddel Airy* in Cambridge
- *Biot* in Paris
- *Brera* in Padua
- *Brewster* in Edimburgh
- *Brongniart* in Paris
- *Bürg* in Wien
- *de Candolle* in Genf
- *Carlini* in Mailand

Hr. *Carus* in Dresden
- *Chevreul* in Paris
- *Configliacchi* in Pavia
- *Dalton* in Manchester
- *Doebereiner* in Jena
- *Du Fresnoy*, *Dulong*, *J. Dumas* } in Paris
- *Faraday* in London
- *F. E. L. Fischer* i. St. Petersburg
- *Gotth. v. Fischer* in Moskau
- *Flauti* in Neapel
- *Flormann* in Lund
- *Freiesleben* in Freiberg
- *Fuchs* in München

Digitized by Google

Hr. *Gaudichaud* } in Paris
- *Gay-Lussac* }
- *Gergonne* in Montpellier
- *C. G. Gmelin* in Tübingen
- *L. Gmelin* in Heidelberg
- *James Graham* in Glasgow
- *Hansen* in Seeberg bei Gotha
- *Hansteen* in Christiania
- *Hausmann* in Göttingen
- *Herschel* in Slough b. Windsor
- *Hooker* in Glasgow
- *Jacobi* in Königsberg
- *Jameson* in Edimburgh
- *Ivory* in London
- *v. Kielmeyer* in Stuttgardt
- *v. Krusenstern* i. St. Petersburg
- *Larrey* in Paris
- *v. Ledebour* in Dorpat
- Gf. *Libri* in Paris
- *Liebig* in Giessen
- *Lindley* in London
- *v. Martius* in München
- *Möbius* in Leipzig
- *Mohs* in Wien
- *v. Moll* in München
- *van Mons* in Löwen
- *F. E. Neumann* in Königsberg
- *Nitzsch* in Halle
- *Nobili* in Florenz
- *Oersted* in Kopenhagen
- *v. Olfers* in Bern
- *Otto* in Breslau

Hr. *Pfaff* in Kiel
- *Plana* in Turin
- *Poncelet* in Metz
- *de Pontécoulant* } in Paris
- *de Prony* }
- *Purkinje* in Breslau
- *Quetelet* in Brüssel
- *Rathke* in Dorpat
- *Aug. de St. Hilaire* } in Paris
- *J. C. Savigny* }
- *v. Schlechtendal* in Halle
- *Schrader* in Göttingen
- *Schumacher* in Altona
- *Marcel de Serres* i. Montpellier
- *v. Stephan* in St. Petersburg
- *v. Struve* in Dorpat
- *Sturm* in Paris
- *Tenore* in Neapel
- Bar. *Thénard* in Paris
- *Tiedemann* in Heidelberg
- *Tilesius* in Leipzig
- *G. R. Treviranus* in Bremen
- *L. C. Treviranus* in Bonn
- *Trommsdorff* in Erfurt
- *Vigors* in London
- *Wahlenberg* in Upsala
- *Wallich* in London
- *E. H. Weber* in Leipzig
- *W. E. Weber* in Göttingen
- *Wiedemann* in Kiel
- *Wöhler* in Cassel
- *Wollmann* in Hamburg

B. **Für die philosophische und historisch-philologische Klasse**

Hr. *Avellino* in Neapel
- *Beigel* in Dresden
- *C. Aug. Böttiger* in Dresden
- *Brandis* in Bonn
- *Bröndsted* in Kopenhagen
- *Cattaneo* in Mailand
- Marq. *de Chambray* in Pougues, Dep. de la Nièvre
- Gf. *Clarac* in Paris
- *Delbrück* in Bonn
- *v. Frähn* in St. Petersburg
- *Freytag* in Bonn
- *Fries* in Jena
- *del Furia* in Florenz
- Bar. *de Gérando* in Paris
- *Gerhard* in Berlin

Hr. *Gesenius* in Halle
- *Göschen* } in Göttingen
- *W. Grimm* }
- *Halma* in Paris
- *Hamaker* in Leyden
- *v. Hammer* in Wien
- *Hase* in Paris
- *van Heusde* in Utrecht
- Frh. *v. Hormayr* in München
- *Jomard* in Paris
- *v. Köhler* in St. Petersburg
- *Kosegarten* in Greifswald
- *Kumas* in Smyrna
- *Lamberti* in Mailand
- *Lang* in Ansbach
- *Linde* in Warschau

Digitized by Google

Hr. *Mai* in Rom
- *Meier* in Halle
- *C. O. Müller* in Göttingen
- *Mustoxides* in Corfu
- *C. F. Neumann* in München
- *C. Oeconomus* in St. Petersburg
- *Et. Quatremère* in Paris

Hr. *Raoul-Rochette* in Paris
- *Reuvens* in Leyden
- *Rosellini* in Padua
- *Rosen* in London
- *Schömann* in Greifswald
- *Simonde-Sismondi* in Genf
- *Fr. Thiersch* in München

5. Beamte.

Archivar der Akademie Hr. *Ulrici*, Hofrath

II. Die Königl. Akademie der Künste zu Berlin.

Protector
Se. Majestät der König.

A. Directorium und Senat.

Director *Hr. Dr. *Gottfr. Schadow*, Hof-Bildhauer, ordentl. Mitglied der Kunst-Akademien zu Kopenhagen, Stockholm, Wien, München u. Rom ✠2.

Hr. *Rehberg*, Prof., Geschichtmaler (abwesend)
- *Eytelwein*, Ob. Landes-Bau-Director, s. Akademie d. Wissensch.
- Dr. *Hirt*, Hofrath u. Prof. in allen theoret. Theilen der Kunst, s. Universität

* - *Niedlich*, Prof., Geschichtmaler
* - *Rabe*, Schloſs-Baumeister und Professor
* - *Hummel*, Prof., Geschichtmaler
* - *Buchhorn*, Prof., Kupferstecher ✠4.
- *Rauch*, Prof. der Bildhauerei ✠3. (BCV3)
- *Tieck*, desgl.
- *Schinkel*, Ob. Bau-Director u. Prof., s. Ob. Bau-Deputation
* - *Hampe*, Prof., Geschicht- u. Perspectiv-Maler, Insp. d. Akad.
* - *Dähling*, Prof., Geschichtmaler
* - *Kretschmar*, Prof., Geschicht- und Bildniſs-Maler
- *Wach*, Prof., Hof-, Bildniſs- und Geschicht-Maler ✠3.
* - *Begas*, Prof., Geschicht- und Bildniſs-Maler
* - *Ludw. Wichmann*, Prof., Bildhauer
- Dr. *Tölken*, Prof. der Kunstgeschichte u. Mythologie an der Universität, Secretair der Akademie

(Die mit einem * bezeichneten Personen ertheilen zugleich b. d. Akademie Unterricht)

B. Assessoren des akademischen Senats.

Hr. Frh. *v. Schöllersheim*, Geh. Kriegesrath (Ehren-Mitglied)
- *Schaffrinsky*, Ob. Bergrath (auſserordentl. Mitglied)

Se. Exc. Hr. *Alexander v. Humboldt*, wirkl. Geh. Rath, s. Kammerherren (Ehren-Mitglied)

Digitized by Google

C. Akademische Lehrer.

(Aufser den bei den Mitgliedern des Senats schon bezeichneten)

** Hr. *Collmann*, Prof., Geschicht- u. Bildnifs-Maler
- Dr. *Levezow*, Prof. der Alterthumskunde und Mythologie (zugl. Ehren-Mitgl. d. Akad.) s. Königl. Museen
** - *Gubitz*, Prof. der Holzschneidekunst
** - *Mare*, Prof., Kupferstecher ✠4.
** - *Wilh. Herbig*, Prof., Geschicht- u. Bildnifs-Maler
- *Ferd. Berger*, Prof., Kupferstecher
- *Meinecke*, Prof. u. Ob. Hof-Bau-Amts-Assessor ✠3.
- *Zielcke*, Professor
- *Friedr. Bürde*, Prof., Thiermaler
- *Carl Blechen*, Prof., Landschaftmaler
- *Coué*, Ciseleur
- *Lengerich*, Geschicht- u. Bildnifs-Maler
- Dr. *Franz Kugler*

(Die mit zwei ** bezeichneten Personen sind zugl. ordentl. Mitglieder der Akademie)

D. Mitglieder.

1. Ordentliche Mitglieder.

a. Zu Berlin anwesende

Hr. *Wilh. Ahlborn*, Landschaftmaler
- *Aug. Wilh. Bach*, Director des Königl. Instituts für Kirchen-Musik u. Organist an der St. Marien-Kirche
- *Brandt*, Prof., Hof- u. erster Münz-Medailleur
- *Frick*, Prof., Kupferstecher ✠4.
- *Eduard Gärtner*, Perspectiv-Maler
- *Gropius*, Inspector des Königl. Schauspielh., Decorationsmaler
- *Henning*, Concertmeister u. stellvertretender Musik-Director
- *Wilh. Hensel*, Prof., Hof-, Geschicht- u. Bildnifs-Maler
- *Julius Hübner*, Historienmaler
- *Jachtmann*, Hof-Medailleur
- *v. Klöber*, Prof., Geschicht- u. Bildnifs-Maler
- *Carl Wilh. Kolbe*, Prof., Geschichtmaler
- *Wilh. Krause*, Marinemaler
- *Franz Krüger*, Prof., Hofmaler (RW3)
- *Carl Lessing*, Geschicht- u. Landsch. Maler (jetzt in Düsseldorf)
- *J. M. Mauch*, Perspectiv-, Architectur- u. Ornament-Zeichner, auch Lehrer am technischen Gewerbe-Institut
- *Eduard Pistorius*, Genremaler
- *Rösel*, Prof. an der allg. Bau-Schule, Landschaftzeichner
- *Rungenhagen*, Musik-Dir. u. Director der Sing-Akademie
- *Schneider*, Kapellmeister u. Director d. Militair-Musik-Chöre des Garde-Corps

Digitized by Google

Hr. *Schoppe*, Geschicht- u. Bildnifs-Maler
- *Carl Friedr. Schulz*, Genremaler
- *Spontini*, Gen. Musik-Dir. u. erster Kapellmeister, s. K. Schauspiele
- *Stürmer*, Geschichtmaler
- *Taubert*, Hofrath, Figurenmaler ✠4.
- *Völcker*, Prof., Vorsteher der gesammten Malerei bei der Königl. Porzellan-Manufactur, s. daselbst
- *Carl Friedr. Wichmann*, Prof., Bildhauer (RA3)
- *Joh. Eduard Wolf*, Bildnifsmaler
- *Emil Wolff*, Bildhauer (jetzt in Rom)

b. Auswärtige

Hr. *Adam*, Genremaler in München
- Dr. *E. d'Alton*, Prof. der Archäologie u. Kunstgeschichte in Bonn
- *Pietro Anderloni*, Prof., Kupferstecher zu Mailand
- *Beck*, Hofmaler in Dessau
- *Pietro Benvenuti*, Direct. d. Maler-Akad. in Florenz (Sic3) (TSJ3)
- Bar. *Bosio*, Mitgl. d. Akad. u. des Instituts, erster Bildhauer d. Königs der Franzosen (FHM) (FEL5)
- *Vincenzo Camuccini*, Geschichtmaler, Präsident der päpstlichen Gallerien in Rom ✠3. (ÖEK3) (Sic3)
- *Catel*, Genre- u. Landschaft-Maler in Rom
- *v. Cornelius*, Gesch. Maler, Director d. Akad. in München (BCV3)
- *Darnstädt*, Kupferstecher in Dresden
- *Döll*, Hof-Medailleur zu Suhl im Hennebergschen
- *Dorner*, Landsch. Maler, Gemälde-Gallerie-Insp. in München
- *Eggers*, Geschichtmaler in Rom
- *Fregevize*, Prof., Landschaftmaler in Genf
- *Friedrich*, Prof., Landschaftmaler in Dresden
- Bar. *Gérard*, erster Maler d. Königs von Frankreich (FHM) (FEL5)
- *Girometti*, Steinschneider u. Medailleur in Rom
- Chev. *Granet*, Landschaft- u. Genre-Maler in Rom
- Bar. *Gros*, Mitgl. d. Akad. u. des Instituts, Prof. bei d. Königl. Malerschule in Paris (FHM) (FEL5)
- *Gros-Claude*, Genremaler zu Neuchâtel
- *Hansen*, Königl. Dän. Etatsrath u. Ob. Bau-Director in Kopenhagen (DD3)
- *Hartmann*, Prof., Geschichtmaler in Dresden
- *v. Heideck* gen. *Heidegger*, Königl. Baierscher General-Major (jetzt in Griechenland)
- *Helmsdorf*, Landschaftmaler in Strafsburg
- *Hersent*, Geschicht- u. Bildnifs-Maler zu Paris (FEL5)
- *Peter Hefs*, Schlachtenmaler in München
- *Hetsch*, Director der Bildergallerie in Stuttgardt (WCV3)
- *Theod. Hildebrand*, Historienmaler in Düsseldorf
- *Jacob Hittorf*, Architect des Königs der Franzosen zu Paris
- *Joh. Adam Klein*, Thier- u. Landschaft-Maler, auch Kupferätzer in Nürnberg
- *v. Klenze*, Kön. Baiersch. wirkl. Geh. Rath, auch Gen.- u. Hof-Bau-Intendant in München (BCV3) (GE2) (GSF3)

Digitized by Google

Hr. *Langhans*, Baurath in Breslau ✠4.
Frl. *Friederike Julie v. Liszewska*, Bildnifsmalerin in Grevismühlen
Hr. *Giacomo di Maria*, Prof., Director d. Bildh. Akad. zu Bologna
- *Felix Mendelssohn-Bartholdy*, Musik-Director in Düsseldorf
- *Maximil. v. Meuron*, Landschaftmaler in Neuchâtel
- *Meyerbeer*, Königl. Kapellmeister
- *Moller*, Grofsherzogl. Hessischer Ob. Baurath in Darmstadt
- *Domen. Quaglio*, Hof-Theater-Maler in München
- *Joh. Christn. Reinhart*, Landschaftmaler in Rom
- *Richomme*, Kupferstecher zu Paris (FEL5)
- *Robert*, Genremaler } in Rom
- *v. Rohden*, Landschaftmaler }
- *Carl Friedr. v. Rumohr*
- *Wilh. Schadow*, Prof., Geschichtmaler u. Director der Kunst-Akad. zu Düsseldorf, s. Kunst-Schulen
- *Joh. Wilh. Schirmer*, Landschaftmaler in Düsseldorf
- *J. C. Schotel*, Marinemaler in Dortrecht
- *Carl Sohn*, Geschichtsmaler in Düsseldorf
- Frh. *Otto Magnus v. Stackelberg* in Rom
- *Steinkopf*, Landschaftmaler in Stuttgardt
- *Jos. Stieler*, Königl. Baierscher Hofmaler in München
- *Thorwaldsen*, Kön. Dän. Etatsrath u. Prof. der Bildh. an der Akad. von San Luca in Rom ✠3. (BCV2) (DD3) (FEL4) (ÖEK3) (RW4) (SCV2) (Sic3)
- Gf. *Theod. v. Tolstoy*, Kaiserl. Russ. Etatsrath u. Vice-Präsident der Akademie zu St. Petersburg
- *Toschi*, Kupferstecher, Direct. d. Akad. d. Künste zu Parma (PG3)
- *Vogel*, Prof., Hof- u. Geschicht-Maler in Dresden
- *Watelet*, Landschaftmaler in Paris
- *v. Wiebeking*, Kön. Baiersch. Geh. Rath u. Gen. Bau-Director in München (BCV3) (RA2)

2. Aufserordentliche Mitglieder.

Hr. *Carl Georg Enslen* jun., Perspectiv-Maler
Fr. *Henry*, geb. *Claude*, Portrait- u. Historien-Malerin
Hr. *Kobell*, Genre- u. Landschaft-Maler in München
- *Jean Barthél. Pascal*, Dilettant d. Landsch. Malerei in Berlin

3. Ehren-Mitglieder.

Ihre Majestät die Königin der Niederlande
Ihre K. H. die Churfürstin von Hessen-Cassel
Se. K. H. der Prinz *Wilhelm* von Preufsen, Bruder Sr. Majestät
Se. K. K. H. der Grofsherzog *Leopold* von Toscana

Hr. *degli Alessandri*, Präsident der Akademie d. Künste zu Florenz (ÖEK2) (TSt) (TSJ2)
Se. Exc. Hr. Frh. *v. Stein zum Altenstein*, wirkl. Geh. Staats-Minister, s. Staatsrath
- Dr. *Beuth*, wirkl. Geh. Ob. Reg. Rath, s. Staatsrath

Digitized by Google

Hr. *Biermann*, Landschaftmaler in Basel
- Dr. *Carl Aug. Böttiger*, Hofrath u. Stud. Director zu Dresden
Se. Exc. Hr. Gf. *v. Brühl*, wirkl. Geh. Rath u. Gen. Intendant der Königl. Museen, s. Gr. Hofchargen
Hr. *v. Bülow*, Kammerherr u. Hofmarschall des Kronprinzen von Dänemark K. H.
- *Bufsler*, Hofrath, s. Königl. Hofmarschall-Amt
Ihre Durchl. die Prinzessin *Biron v. Curland*, geb. Gfin. *v. Maltzan*, jetzt vermählte Generalin *v. Strantz*
Hr. *v. Gavel* zu Halle
- *W. Haas* jun., Buchdrucker in Basel
- *v. Harlem*, Geh. Ob. Reg. Rath., s. Unterr. Abth. des Ministerii
- *Carl Heinr. Hefs*, Schlachtenmaler in Wien
- Dr. Gf. *v. Hoffmansegg* in Dresden
Fr. *Ottilie Paul. Hornemann*, Malerin in Hamburg
Hr. *Hultmann*, Staatsrath u. Director der Kön. Niederländ. Museen
Se. Exc. Hr. *Wilhelm v. Humboldt*, Geh. Staats-Minister, s. Kmrh.
Hr. Dr. *Levezow*, Prof. der Alterthumskunde u. Mythologie (zugl. Lehrer bei der Akademie) s. Königl. Museen
- *Loos*, Münzrath u. General-Wardein, s. Gen. Münz-Direction
Se. Exc. Hr. *v. Minutoli*, Gen. Lieutn., s. Akademie der Wissensch.
Hr. Gf. *Bernardo v. Monzoni*, Präsid. d. Akad. d. Künste zu Carrara
Se. Exc. Hr. *v. Nagler*, Gen. Postmeister, aufserordentl. Gesandter u. bevollm. Minister am deutschen Bundestage, s. Staatsrath
Hr. Dr. *Nicolovius*, wirkl. Geh. Ob. Reg. Rath, s. Staatsrath
- - *Prange*, Prof. zu Halle
- - *A. W. v. Schlegel*, Prof. in Bonn, s. Universität
- Frh. *v. Sierstorpff*, Herzogl. Braunschweigscher Kammerherr u. Ober-Jägermeister ✠2.
- *Maximilian v. Speck* Frh. *v. Sternberg* in Leipzig
- *Ludw. Tieck*, Kön. Sächs. Hofrath in Dresden (BCV3)
- *J. H. Wagener*, Banquier, Kön. Schwedischer u. Norwegischer Consul in Berlin, s. Minist. d. ausw. Ang.

Von der Königl. Akademie der Künste ressortiren:

Die Kunst- und Baugewerk-Schulen in den Provinzen.

1. Die Kunst-, Bau- und Handwerk-Schule in Breslau.

Director (vacat)

2. Die Kunst-Schule in Danzig.

Director Hr. *Joh. Carl Schultz*, Professor

3. Die Handwerk-Schule in Danzig.

Director Hr. *Joh. Carl Schultz*, Professor

Digitized by Google

4. Die Kunst-Schule oder Kunst-Akademie in Düsseldorf.

Director Hr. *Wilh. Schadow*, Professor ✠3.

5. Die Kunst- und Bau-Handwerk-Schule in Erfurt.

Curator (vacat)

6. Die Kunst- und Bau-Gewerk-Schule in Magdeburg.

Directoren { Hr. Dr. *Matthias*, Consist. u. Schul-Rath, s. Prov. Schul-Collegium
- *Francke*, Landrath u. Ob. Bürgermstr., s. Landräthe

7. Die Kunst-Schule zu Königsberg in Preufsen.

Directorium u. Senat { Se. Exc. Hr. Gf. *zu Dohna-Wundlacken*, Regier. Präsident etc., s. Hof- u. Erb-Aemter
Hr. Dr. *Müller*, Geh. Reg. Rath u. Ld. Bau-Director
- *Bartisius*, Reg. Rath
- Dr. *Aug. Hagen II.*, Professor

8. Die Gewerk-Schule zu Königsberg in Preufsen.

Curatorium { Hr. Dr. *Müller*, Geh. Reg. Rath u. Ld. Bau-Director
- - *Carl Heinr. Hagen I.*, Reg. Rath u. Professor, s. Regierung
- - *Möller*, Schul-Director

III. Die Königl. Museen zu Berlin.

General-Intendant

Se. Exc. Hr. Gf. *v. Brühl*, wirkl. Geh. Rath und Kammerherr, s. Gr. Hofchargen

Bureau

Gen. Secretair Hr. *Dielitz*
Calculator - *Schneider*, Rechn. Rath, s. Ministerium
Registrator - *W. Esperstedt*

Vorsteher der einzelnen Abtheilungen.

1. Gemälde-Gallerie (im Museum-Gebäude).

Director Hr. Dr. *Waagen* ✠4. | Assistent Hr. Dr. *Hotho*, Prof.
Restaurator - *Schlesinger*, Professor
Assistent für die Restauration Hr. *Xeller*

2. Sculpturen-Gallerie (im Museum-Gebäude).

Director Hr. *Tieck*, Prof. | Assistent Hr. Dr. *Tölken*, Prof.

Digitized by Google

3. Antiquarium [Sammlung griechischer, römischer und etruskischer Alterthümer — Vasen, gebrannter Thonwerke, Bronzen, Gemmen und Münzen] (im Museum-Gebäude).

Director Hr. Dr. *Levezow*, Professor ✠3.
Assistent - - *Tölken*, desgl.
Assistent für die Münzen und Medaillen des Mittelalters und der neuern Zeit Hr. Dr. *Bolzenthal*

4. Kupferstich-Cabinet (im Museum-Gebäude).

Director Hr. *Schorn*

5. Kunstkammer, ethnographische Sammlungen und Sammlung vaterländischer Alterthümer (im Königl. Schlosse).

Director Hr. *v. Ledebur*, Hauptmann
Assistent - Dr. *Förster*, Hofrath ✠2. (RG5)

6. Aegyptisches Museum (im Schlosse Monbijou).

Director Hr. *Passalacqua*

Archäologe der Königl. Museen
Hr. *Gerhard*, Professor

Casse, s. Gen. Casse des Ministerii
Haus-Beamte { Hr. *Kreye*, Haus-Oeconom u. Inspector
- *Stösser*, Kastellan

IV. Die Gesellschaft naturforschender Freunde in Berlin.

A. Curatoren.

Hr. *v. Grolman*, Geh. Ob. Just. Rath u. Präsident, s. Kammergericht
- *v. Lamprecht*, Geh. Ob. Reg. Rath, s. Ministerium

B. Mitglieder.

1. Ordentliche Mitglieder.

Se. Exc. Hr. Frh. *v. Stein zum Altenstein*, wirkl. Geh. Staats-Minister, s. Staatsrath
Hr. Dr. *Bellermann*, Consist. Rath u. Prof., s. Universität
- *Gerhard*, Ob. Berghauptmann ✠1. ✠2 w.
- Dr. *Karsten*, Geh. Ob. Bergrath, s. Finanz-Ministerium
- - *Klug*, Geh. Med. Rath u. Prof.
- - *Lichtenstein*, desgl.
- - *Link*, desgl.
- - *Reich*, Professor
- - *Weiſs*, desgl.
- - *Ehrenberg*, desgl.

} s. Universität

Digitized by Google

2. Aufserordentliche Mitglieder.

Hr. *Bergemann*, Med. Rath und Apotheker
- *Frick*, Geh. Bergrath, s. Königl. Porzellan-Manufactur
- Dr. *Hartig*, Ob. Land-Forstmeister u. Prof., s. Ministerium des Königl. Hauses
- - *Poselger*, Stadtrath u. Prof., s. Allgem. Krieges-Schule
- *Staberoh*, Med. Rath u. Apotheker

3. Ehren-Mitglieder.

Hr. *Accum*, Professor
- Dr. *August*, desgl. u. Director
- *Blesson*, Major ✠4. ✠2.
- *P. F. Bouché*, Kunstgärtner
- *Leop. v. Buch*, s. Kammerh.
- Dr. *v. Chamisso*, Insp. d. Königl. Herbarii
- - *Encke*, Prof. u. Director, s. Königl. Sternwarte
- - *Erman*, Prof., s. Universität
Se. Exc. Hr. *Helvig*, Gen. Lieutn. ✠3. (SS2)
Hr. Dr. *Horkel*, Professor
Se. Exc. Hr. *Alexand. v. Humboldt*, wirkl. Geh. Rath, s. Kammerherren
Se. Exc. Hr. *Köhn v. Jaski*, Gen. Lieutn., s. Krieges-Minist.
Hr. *Kunowsky*, Just. Com. Rath, s. Rhein. Rev. u. Cassat. Hof
- Dr. *Kunth*, Prof., s. Universität

Hr. Dr. *Kuntzmann*, Geh. Hofrath u. Hofmedicus, s. Königl. Hofmarschall-Amt
- - *Leo*, Arzt
- - *Mitscherlich*, Prof., s. Univ.
- - *v. Olfers*, Leg. Rath u. Geschäftsträger in Bern, s. Ministerium d. ausw. Angelegenheiten
- *Otto*, Director d. Gärtn. Schule zu Schöneberg u. Inspector, s. botan. Garten
- Dr. *Poggendorf*, Professor
- *Pohl*, desgl.
- Dr. *Heinr. Rose*, desgl.
- - *Gust. Rose*, desgl., s. Univ.
- - *v. Schlechtendal*, Prof. zu Halle
- *Schüppel*, Buchhändler
- *Soltmann*, Apotheker
- Dr. *Wöhler*, Professor
- - *Wolff*, desgl.

V. Der Verein zur Beförderung des Gartenbaues in den Königl. Staaten.

Director — Hr. Dr. *Link*, Geh. Med. Rath u. Prof., s. Univ.
Erster Stellvertreter — - *Lenné*, Director d. Landes-Baumschule u. d. Gärtner-Lehranstalt zu Potsdam, s. Königl. Hofmarschall-Amt
Zweiter Stellvertreter — - Dr. *Störig*, Prof. an der Universität
General-Secretair — - - *Lichtenstein*, Geh. Med. R., s. Universität
Schatzmeister — - *Schneider*, Rechn. Rath, s. Ministerium
Secretair — - *Heynich*, Kriegesrath u. Geh. exp. Secret. im Krieges-Ministerium

Digitized by Google

VI. Die Königl. deutsche Gesellschaft zu Königsberg in Preufsen.

Protector

Se. Exc. Hr. Dr. *v. Wegnern*, Kanzler des Königr. Preufsen, Chef-Präsident d. Preufs. Tribunals, s. Hof- u. Erb-Aemter

A. Präsidium.

Präsident	(vacat)
Director	Hr. Dr. *Schubert*, Professor, s. Universität
Secretair	- - *Lucas*, Reg.- u. Schulrath
Bibliothekar	- - *Aug. Hagen II.*, Professor
Cassen-Verwalter	- *Bartisius*, Reg. Rath

B. Mitglieder.

1. Ordentliche anwesende Mitglieder

Hr. *v. Auer*, Oberst v. Gen. Stabe ✠3. ✠ ✠1. ✠ (RW4) (SS3)
- *Berg*, Königl. Schwed. Consul
- Dr. *Bessel*, Geh. Reg. Rath u. Prof., s. Universität
- - *Bobrick*, Tribunalsrath
- - *v. Bohlen*, Professor
- - *Frdr. Burdach*, Med. Rath u. Prof., auch Kais. Russ. Hofrath
- - *Dickmann*, Reg.-Schul-R.
- - *Dietz*, Professor
- - *Drumann*, desgl.
- - *Ellendt*, desgl.
- *Ewald*, Ob. Reg. R., s. Regier.
- *Faber*, Geh. Archivar
- *Fatscheck*, Ob. Lehrer
- Dr. *Gotthold*, Direct., s. Gymnas.
- - *Heinr. Hagen I.*, Reg. Rath u. Prof., s. Regierung
- - *Jacobi*, Professor
- - *Kähler*, Consist. Rath etc., s. Universität
- - *Lehnerdt*, Professor
- - *Lehrs*, Privat-Docent

Hr. Dr. *v. Lengerke*, Professor
- - *Lobeck*, Geh. Reg. Rath, Prof. u. Director der wissensch. Prüf. Com., s. Universität
- - *Meyer*, Professor
- - *Moser*, desgl.
- - *Motherby*, pract. Arzt
- *Oesterreich*, Schlofs-Prediger
- Dr. *Ohlert*, Gymn. Prorector
- - *Rhesa*, Consist. R. u. Prof.
- - *Sachs*, Prof., s. Universität
- - *Sanio*, Professor
- *Schaub*, Reg.-Schulrath
- *Schmidt*, Poliz. Präsid., s. Landr.
- Dr. *Sieffert*, Professor
- - *Struwe*, Gymnas. Director
- - *Taute*, Privat-Docent
- - *Voigt*, Prof. u. Geh. Archiv-Direct., s. Universität
- - *Wald*, Superintendent
- - *v. Wegnern*, Privat-Docent
- - *Woide*, Reg. u. Cons. Rath, auch Hofprediger

2. Anwesende Ehren-Mitglieder

Hr. *Meding*, Reg. Präsident ✠3.
- Dr. *Müller*, Geh. Reg. Rath u. Land-Bau-Director
- *Reusch*, Ob. u. Geh. Reg. Rath, s. Regierung

Se. Exc. Hr. *v. Schön*, wirkl. Geh. Rath u. Ob. Präsid., s. Ob. Präsidium

Digitized by Google

3. Auswärtige Mitglieder

Hr. *v. Abrahamson*, Kön. Dänisch. Oberst-Lieutn. u. Gen. Adjut. ✠1 (DD2) (FEL5) (GB3) (RA2) (SS3)
- Dr. *C. R. v. Baer*, Professor in St. Petersburg
- *Bürsch*, Reg. Rath, s. Regier. in Trier
- Dr. *Barthold*, Professor in Greifswald
- - *Bökel*, Haupt-Pastor in Hamburg

Se. Exc. Hr. *v. Borstell*, Gen. der Cav. u. Commandeur des 8ten Armee-Corps ✪ ✠1. ✠ (FEL1) (HG1) (RG3) (RA1) (GSF1) (SS1)

Hr. Dr. *Brohm*, Direct. d. Gymnas. in Thorn
- - Gf. *v. Buquoy*, Kais. Oestr. Kämmerer zu Prag
- - *Cannot*, Reg. R. zu Danzig
- *Cruse*, Prof. zu Mitau
- Dr. *Delbrück*, Reg. Rath u. Prof. zu Bonn
- - *Dorow*, Hofrath in Berlin
- Frh. *v. Eichendorff*, Reg. Rath, jetzt in Berlin
- Dr. *Eichstädt*, Gh. Hofr. in Jena
- *v. Fischer*, Major im 4. Inf. Regt. zu Danzig ✠4. ✠2. ✠ (FEL5) (RSt3)
- Dr. *Friccius*, Geh. Ob. Rev. R. u. Gen. Auditeur z. Berlin, s. Gen. Auditoriat
- - *Friedländer*, Hofr. z. Dorpat
- - *Giesebrecht*, Prof. in Stettin
- - *Graff*, Reg. Rath u. Prof., jetzt in Berlin
- - *Jacob Grimm*, Prof. u. Bibliothekar in Göttingen

Hr. Dr. *Hahn*, Prof. in Leipzig
- - *Heinel*, Prediger in Ladekop
- - *Herbart*, Schulrath, Prof. in Göttingen ✠4.
- - *v. d. Heyden*, Reg. Rath in Breslau
- - *Hoffmann*, w. Geh. Ob. Reg. Rath u. Prof. zu Berlin, s. Staatsrath
- - *Hüllmann*, Geh. Reg. R. u. Prof., s. Univ. zu Bonn
- - *C. W. Hufeland*, Staatsrath u. Prof. in Berlin, s. Leibärzte des Königs
- - *Köpke*, Prof. u. Dir. in Berlin, s. Gymnasien
- - *Lachmann*, Prof. in Berlin
- - *Levezow*, dgl., s. K. Museen
- - *Linde*, Ober-Schulrath in Warschau
- - *Luden*, Geh. Hofrath und Prof. in Jena
- - *Mohnike*, Cons. u. Schul-R., s. Reg. zu Stralsund
- - *Mühlenbruch*, Geh. Just. R. u. Prof. in Göttingen ✠3.
- - *Olshausen*, Prof. i. Erlangen
- - *Rafn*, desgl. zu Kopenhagen
- *v. Reyher*, Oberst im Gen. Stabe z. Berlin ✠3. ✠1. ✠ (RW4) (RA2)
- Dr. *Rosenheyn*, Director des Gymnasii zu Lyck
- Frh. *Ferd. v. Schrötter*, Ob. Ldsger. R. i. Marienwerder
- Dr. *Schulze*, Geh. Ob. Reg. R. in Berlin, s. Geistl. Abth. d. Ministerii
- - *Stentzel*, Geh. Archivrath u. Prof. in Breslau

Digitized by Google

VII. Die Königliche Akademie gemeinnütziger Wissenschaften zu Erfurt.

Protector
Se. Majestät der König.

A. Präsidium.

Präsident — Se. Exc. Hr. *v. Kamptz*, wirkl. Geh. Staats- u. Justiz-Minister, auch Kammerherr, s. Staatsrath
Vice-Präsident — Hr. Frh. *vom Hagen*, Reg. Präsident a. D. ✠3. ✠
Director — - Dr. *Trommsdorff*, Geh. Hofrath u. Prof. zu Erfurt ✠3.
Vice-Director — - - *v. Froriep*, Ob. Med. Rath u. Med. Director zu Weimar (GSF3)

B. Senatoren.

Hr. Dr. *Bernhardi*, Med. Rath u. Prof.
- - *Mensing*, Prof., Secret. d. Akad. } zu Erfurt
- *Werneburg*, Reg. Rath, s. Regierung }
- *Peucer*, Ob. Consist. Director zu Weimar
- *v. Hoff*, Geh. Conferenz-Rath u. Consistorial-Präsident zu Gotha (GSF3) (SEH4)

C. Adjuncte.

Hr. *Völker*, Professor
- Dr. *Strafs*, Prof. u. Gymnas. Dir., s. Gymnas. } zu Erfurt
- *Georg Keferstein*, Gerichts-Amtmann
- *v. Conta*, Geh. Leg. R. u. Geh. Refer. zu Weimar (CHL3) (GSF3)
- *Uckert*, Prof. u. Bibliothekar in Gotha

D. Ordentliche Mitglieder.

(Zu Erfurt)

Hr. *Benicken*, Hauptmann
- *Biltz*, Apotheker
- *Bucholz*, desgl.
- *Graffunder*, Reg.-Schulrath
- Dr. *Grosse*, Divis. Prediger
- - *Herrmann*, Ob. Lehrer
- *Moeller*, Consist. R. u. Superint.
- *Petri*, Professor

Hr. Dr. *Schmidt*, Ob. Lehrer
- *Sickel*, Seminar-Director
- *Siegling*, Professor ✠4.
- Dr. *Thierbach*, Ob. Lehrer ✠4.
- - *Georg Thilow* sen., Med. Rath u. Professor
- *Wenig*, Rector
- *Zernentsch*, Med. Rath u. Prof.

E. Ehren-Mitglied.

Hr. Gf. *v. Flemming*, Reg. Präsident zu Erfurt, s. Regierung

Digitized by Google

F. Auswärtige Mitglieder.

Hr. *v. Abrahamson*, Königl. Dänisch. Oberst-Lieutn. u. Gen. Adjut., s. Königl. deutsche Gesellschaft
- *Ahlefeld*, Prof. in Giessen
- *Albrecht*, Geh. Cabinets-Rath in Berlin, s. Geh. Cabinet
- *Anschütz*, Gewehr-Fabrikant in Suhl
- Gf. *Anton v. Appony*, Kais. Oestr. wirkl. Geh. Rath u. Botschafter in Paris (ÖL2) (USt1) (WGA)
- *Baader*, Consist. Rath in Freysingen
- *Bahrens*, Stadt-Pfarrer zu Schwerda
- Dr. *Baltz*, Arzt in Berlin
- *Barkhausen* zu Magdeburg
- *Barth*, Rath zu Eichstädt
- Dr. *Bellermann*, Consist. Rath u. Prof., s. Universität in Berlin
- Gf. *v. Benzel-Sternau*, ehemal. Staatsminister zu Frankfurt a. M.
- Dr. *Berzelius*, Prof. in Stockholm, s. Akad. d. Wissenschaften
- - *Bley*, Apotheker in Bernburg
- *Böhm*, Prof. in Giessen
- Dr. *Carl Aug. Böttiger*, Hofrath u. Stud. Director in Dresden
- - *Brandes*, Hofrath u. Apotheker in Salzuffeln
- *Breidenbach*, Prof. in Kasan
- Dr. *Brüning*, Fürstl. Hohenlohescher Hofrath u. Leibarzt
- - *Buchner*, Prof. in München
- *Bückling*, Hütten-Inspector in Eisleben
- *Burckhardt*, Prof. in Leipzig
- *Camerer*, Rector des Gymnasii in Stuttgardt
- Dr. *Casper*, Geh. Med. Rath u. Prof., s. Universität in Berlin
- - *Consbruch*, Hofrath in Bielefeld
- - *La Coste*, Arzt zu Nancy
- - *Couturier*, Königl. Grofsbrit. Ob. Stabs-Chirurgus
- *Crome*, Geh. Reg. Rath u. Prof. in Giessen
- *Christn. Crusius*, Kais. Oestr. Rath in Wien
- *Desquiren*, Rechtsgelehrter zu Mainz
- *v. Dittmar* zu Fennern in Liefland
- *Doebereiner*, Hofrath u. Prof. in Jena
- *Eberhard* zu Zeitz
- Dr. *Eble*, Prosector an der Kais. Josephinischen medic.-chirurg. Akademie zu Wien
- - *Eckert*, Prof. zu Freiburg
- - *Erhard*, Archivar zu Münster
- - *Eichstädt*, Geh. Hofrath u. Prof. in Jena
- *Ellmann*, Kais. Oestr. Rath u. Secretair d. Akad. d. Künste in Wien
- *v. Ensenberg*, Kais. Oestr. wirkl. Geh. Rath u. Präsident
- *Eschweiler*, Prof. in Regensburg
- Frh. *v. Estruth*, Churhessischer Geh. Rath in Marburg
- *Ferrier* in Worms
- *Fickenscher*, Gymnas. Director in Culmbach
- *Franz*, Secretair zu Drehna in der Nieder-Lausitz
- *Ganoczyn*, Probst zu Grofswardein
- Dr. *Gay-Lussac*, Prof. in Paris

Digitized by Google

Hr. Dr. *Gebhardi* in Lüneburg
- - *Goeppert*, Prof. in Breslau
- *Gottschalk*, Assessor zu Ballenstädt
- *Gronau*, Reg. Rath
Se. Kön. Hoh. *Adolph Friedrich*, Herzog von Cambridge, Prinz von Grofsbritanien ✠ (GH) (GB1) (HG1)
Hr. Dr. *Grumert*, Professor
- *C. H. A. Hahn*, Reg.-Schulrath in Magdeburg
- Dr. *Hahnemann*, Prof. u. Arzt in Cöthen
- *Harl*, Geh. Hofrath u. Prof. in Erlangen
- *Hartmann*, Hüttenbeamter in Blankenburg
- *v. Hauch*, Königl. Dänischer Ob. Hofmarschall
- Dr. *Heiberg*, Privatgelehrter in Paris
- *Heim* zu Aschaffenburg
- Dr. *Helm*, Arzt in Wien
- - *Henning* zu Barth in Neu-Vorpommern
- - *Heustejoup*, Kön. Französischer Stabs-Arzt
- - *Heyfelder*, Leib-Arzt d. Fürsten zu Hohenzollern-Sigmaringen
- *Hoepfner*, Apotheker in Kiel
- *Homeyer*, Kön. Hanöv. Ob. Bau-Commissair in Limmer
- Dr. *Hruby*, Kaiserl. Russ. Stabs-Arzt
- - *C. W. Hufeland*, Staatsrath u. Prof., s. Leibärzte des Königs
Se. Exc. Hr. *W. v. Humboldt*, Geh. Staats-Minister } s. Kammerh.
Se. Exc. Hr. *A. v. Humboldt*, wirkl. Geh. Rath }
Hr. *Hye*, Dechant zu Oedenburg
- Dr. *Jördens*, Hofrath zu Hoff
- - *Isfordink*, Kais. Oestr. Hofrath u. oberster Feld-Arzt der Armee, auch Dir. d. medic.-chirurg. Josephs-Akad. in Wien (GBV3) (SicG2)
- - *Jugler*, Land-Physicus zu Lychow
- *v. Kaisenberg*, Ob. Landesger. Chef-Präsid. a. D. zu Rusteberg bei Heiligenstadt ✠3. (HG2)
- Dr. *Keferstein*, Hofrath zu Halle
Se. Exc. Hr. *v. Klewiz*, wirkl. Geh. Staats-Minister, s. Staatsrath
Hr. *Klinkhardt*, Senator zu Duderstadt
- Dr. *Körner*, Hof-Mechanicus zu Jena
- - *Koppe*, Prof. zu Rastadt
- - *Koreff*, Geh. Ob. Reg. Rath u. Prof. (in Paris) ✠2 w.
- - *Kranichfeld*, Prof. in Berlin
- - *Krummacher*, Consist. Rath u. Pfarrer in Bremen
- *Kuhlmeyer*, wirkl. Geh. Ob. Fin. Rath, s. Finanz-Ministerium
- Gf. *v. Lamberg-Spritzenstein*, Kais. Oestr. Kämmerer
- Dr. *Lenz*, Bergrath u. Prof. zu Jena
- - *v. Leonhardt*, Prof. zu Heidelberg
- *Liebhold*, Prof. zu Keſszhely in Ungarn
- Frh. *Franz Joseph v. Linden*
- *Löbel-Lobenstein*, Prof. in Jena
- *Loos*, Grofsherzogl. Hessischer Rath
- Dr. *Luden*, Geh. Hofrath u. Prof. in Jena
- *Manesse*, Canonicus in Soissons

Hr.

Digitized by Google

Hr. *Maret*, Duc de Bassano, Pair von Frankreich ✪ (GBdT1) (BH) (DE) (FEL1) (PS1) (SR) (USt1) (WGA)
- Dr. *de Masse* zu Lüttich
- *Matthiae*, Prof. zu Moskau
- Dr. *Matthiae* zu Grünstedt
- *Maydien*, Canonicus zu Tricarico in Campanien
- *C. Mayer*, Kaiserl. Russ. Hofrath
- *Mayer*, Domainen-Rath zu Hamm

Se. Exc. Hr. *v. Minutoli*, Gen. Lieutn., s. Akademie der Wissensch.

Se. Durchl. Hr. Fürst *v. Metternich-Winneburg*, K. K. Oestr. Haus-, Hof- u. Staats-Kanzler ✪ (GBdT1) (BH) (FEL1) (HG1) (CHL1) (NL1) (ÖGV) (ÖCK1) (PG1) (PC1) (RAd) (SR) (GSF1) (SAn) (SSer) (SicF1) (Sic1) (SC1) (TSJ1) (USt1) (WGA)

Hr. Dr. *Monheim* in Aachen
- - *Morgenstern*, Prof. in Dorpat
- *Moser*, Prof. in Mainz
- *Mousques* zu Paris

Se. Exc. Hr. Frh. *v. Müffling*, General der Inf. u. Commandeur d. 7. Armee-Corps, s. Staatsrath

Hr. *v. Müller*, Kanzler zu Weimar
- *Müller*, Schultheifs zu Mark-Wipfeld im Würzburgschen
- *Nathusius* auf Alt-Haldensleben ✠3. ✠2w.
- *Nau*, Prof. zu Aschaffenburg

Se. Exc. Hr. Gf. *v. Nesselrode*, Kaiserl. Russ. wirkl. Geh. Rath, Vice-Kanzler u. Minister d. ausw. Angel. ✪ (FHG) (FEL1) (HG1) (ÖL1) (RAN) (RW2) (SN1) (SC1) (USt1) (WGA)

Hr. *Neumann*, Kais. Oesterreichischer Rath
- *Nieuwland*, Prof. zu Leyden
- *Norin*, Königl. Französischer Stabs-Apotheker

Se. K. K. Hoh. der Erzherzog *Carl* von Oesterreich (FEL1) (ÖGV) (ÖMT1) (TSJ1)

Se. K. K. Hoh. der Erzherzog *Johann* v. Oesterreich (ÖGV) (ÖMT1) (ÖL1) (SR) (WMV1)

Se. K. K. Hoh. der Erzherzog *Ludwig* von Oesterreich (ÖGV)

Hr. Dr. *Olbers*, Prof. in Bremen
- *Pauli*, Hofrath, ehem. Kur-Mainzischer Leibarzt
- Dr. *Pfeil*, Just. Amtmann zu Rämmelsburg bei Eisleben
- *Pflug*, Hof-Kupferschmidt in Jena
- Dr. *Pickel*, Prof. zu Würzburg
- *Pieninger*, Kais. Oestr. Hof-Secretair in Wien
- Frh. *v. Piesport*, Fürstl. Oranischer Geh. Rath
- Dr. *Pölitz*, Prof. zu Leipzig
- *Pohl*, desgl. in Prag
- Dr. *Prieger*, Brunnen-Arzt in Kreuznach
- *Rafn*, Prof. in Kopenhagen
- Fürst *Andreas Rasumowsky*, Kaiserl. Russ. wirkl. Geh. Rath ✪ (RAd) (RW1) (USt1)
- *Ribbeck*, Gen. Superintendent der Provinz Schlesien, s. daselbst

Digitized by Google

Hr. Dr. *Richter*, Regts. Arzt in Düsseldorf
- - *v. Rieder*, Arzt in Wien
- - *v. Rode*, Rath in Dessau
- - *Rumy*, Prof. zu Preſsburg
- Gf. *v. Salisch*, Ob. Hofmarschall in Gotha (HG2) (SEH2)
- Dr. *Scheppler*, Hofger. Rath zu Aschaffenburg
- *Schmidt*, Superintendent in Quedlinburg
- *v. Schmidt-Phiseldeck*, wirkl. Geh. Rath in Hanover (HG2)
- Dr. *Albr. Schönberg*, Archiater, vormals in Neapel ✠3. (ÖEK3) (ÖgVM) (SN2)
- *Schonger*, Domherr zu Breslau
- Dr. *v. Paula-Schrank*, Prof. zu Burghausen
- - *v. Schreibers*, Reg. Rath u. Director der Kais. vereinigten Naturalien-Cabinette in Wien
- - *Schulze*, Geh. Ob. Reg. Rath, s. Geistl. Abth. des Ministerii
- - *Schwabe*, Gesandtsch.- u. Pred. d. deutsch. Gemeine in London
- Gf. *v. Spauer*, Domherr zu Salzburg
- Dr. *Spehr*, Prof. in Braunschweig
- - *Spitzner*, Prof. und Rector des Gymnasii in Wittenberg
- - *v. Stägemann*, Geh. Staatsrath in Berlin, s. Staatsrath
- Frh. *v. Stengelin*, Domherr in Lübeck
- *Stieglitz* in Leipzig
- Dr. *Strahl*, Prof. in Bonn
- *Streit*, Major a. D. in Berlin ✠
- Bar. *Thénard*, Prof. in Paris
- Dr. *Tilesius*, Kais. Russ. Hofrath, Prof. in Leipzig
- Gf. *v. Tipperary*, Chef des 2. Garde-Regts. in London
- Dr. *Töpfer* in Grimma
- *Franz Uebelacker* im Breisgau
- *Wolffg. Wallich* in Wien
- Dr. *Weber*, Geistl. Rath und Prof. zu Dillingen
- - *v. Weiler*, Stud. Director in München (BCV3)
- *Arth. Wellesley*, Herzog von Wellington ✪ (GBDT1) (BMJ1) (DE) (FHG) (GH) (GB1) (HG1) (CHL1) (NMW1) (ÖMT1) (PTh1) (RAd) (RWA) (RG1) (SR) (SSer) (SS1) (SicJ) (SicF1) (SGV) (SF) (WMV1)
- *v. Wiebeking*, Kön. Baiersch. Geh. Rath u. Gen. Bau-Director in München, s. Akademie der Künste
- Dr. *v. Wiebel*, wirkl. erster Gen. Stabs-Arzt, Geh. Ob. Medic. Rath etc., s. Leibärzte des Königs
- - *Wildberg*, Ob. Medicinal-Arzt zu Neu-Strelitz
- *Wilfling*, Prof. zu Prag
- *Wiſsmayer*, Kirchenrath zu Freysingen
- Dr. *Wittemer*, Prof. zu Nancy

Se. Durchl Hr. Fürst *zu Sayn u. Wittgenstein*, Ob. Kammerherr, wirkl. Gh. Staats- u. Minist. d. Kön. Hauses, s. Gr. Hofchargen

Hr. *Wölfer*, Baumeister in Gotha
- Dr. Bar. *v. Wyllie*, Kaiserl. Russ. wirkl. Staatsrath und Leibarzt ✠2. (RW2) (ÖL2) (WCV2)

Digitized by Google

VIII. Die Kaiserlich Leopoldinisch-Karolinische Akademie der Naturforscher zu Breslau.

Protector Se. Majestät der König.

A. Präsidium.

Präsident Hr. Dr. ***C. G. Nees v. Esenbeck***, Prof. d. Naturgesch. u. Botanik zu Breslau, s. Universität
Director - - ***Loschge***, Hofrath u. Prof. zu Erlangen

B. Adjuncte.

Hr. Dr. ***Harleſs***, Geh. Hofrath u. Prof. zu Bonn
- - ***Link***, Geh. Med. Rath u. Prof. in Berlin } s. Universität
- - ***Stark***, Geh. Hofrath u. Prof. zu Jena (GSF3)
- - ***Goldfuſs***, Prof. zu Bonn, erster Secret. d. Akad., s. Universit.
- - ***Kreisig***, Hofrath u. Leibarzt in Dresden (SCV3)
- - ***Döllinger***, Hofrath u. Prof. zu München
- - ***Schweigger***, Prof. zu Halle
- - ***Kieser***, Hofrath u. Prof. zu Jena
- - ***Kastner***, desgl. zu Erlangen
- - ***Oken***, Groſsherzogl. Weimarscher Hofrath
- - ***C. G. C. Bischof***, Prof. zu Bonn, 2ter Secretair d. Akademie
- - ***Otto***, Med. Rath u. Prof., s. Universität zu Breslau

C. Ordentliche Mitglieder.

Hr. Dr. ***Adelmann***, Prof. zu Loewen
- - ***Afzelius***, Prof. u. Leibarzt zu Upsala (SN2)
- - ***Agardh***, Prof. zu Lund
Se. Exc. Hr. Frh. ***v. Stein zum Altenstein***, wirkl. Geh. Staats-Minister, s. Staatsrath
Hr. Dr. ***E. d'Alton***, Prof. zu Bonn
- - ***Aubert***, desgl. an dem Collegio zu Orotava auf Teneriffa
- - ***v. Autenrieth***, Vice-Kanzler u. Prof. (WCV3) } zu Tübingen
- - ***Autenrieth***, Professor u. Arzt }
- - ***Carl Reinh. v. Baer***, Prof. zu St. Petersburg
- - ***Bakker***, desgl. zu Gröningen
- - ***H. C. L. Barkow***, desgl. zu Breslau
- - ***Bayer***, Arzt zu Erlangen
- - ***Bellermann***, Consist. Rath u. Prof., s. Universität in Berlin
- ***G. Bentham***, Esq. zu London
- Dr. ***Bergemann***, Prof. der Chemie zu Bonn
- - ***Berger***, Prof. zu München
- - ***Bernhardi***, Med. Rath u. Prof. zu Erfurt
- - ***Berthelot***, Prof. zu Orotava auf Teneriffa
- - ***Berthold***, Privat-Docent der Medicin zu Göttingen
- - ***Berzelius***, Prof. zu Stockholm, s. Akademie der Wissensch.
- - ***Beſser***, desgl. zu Wilna
- ***Beudant***, Unter-Direct. d. Kön. Mineral. Cabin. zu Paris (FEL5)
- Dr. Gf. ***v. Beust***, Geh. Ob. Bergrath etc., s. Ob. Bergamt } zu Bonn
- - ***Chr. H. Ernst Bischoff***, Geh. Hofr. u. Prof., s. Univ. }

Digitized by Google

Hr. Dr. *Th. W. Bischoff*, Privat-Docent zu Heidelberg
- - *de Blainville*, Prof. zu Paris (FEL5)
- - *Bluff*, pract. Arzt in Aachen
- - *Blume*, Insp. d. Med. Wesens i. Niederl. Indien, jetzt zu Leyden
- - *Blumenbach*, Ob. Med. Rath u. Prof. zu Göttingen, s. Akad. d. Wissenschaften
- - *Brandes*, Hofrath u. Apotheker zu Salzuffeln
- - *Brandt*, Mitgl. der Kaiserl. Akad. u. Mit-Director des zoolog. Museums zu St. Petersburg
- - *Braun*, Prof. beim Lycäum zu Carlsruhe
- *Brehm*, Pfarrer zu Rentendorf
- Dr. *Brera*, Reg. Rath u. Prof. zu Padua
- - *Breschet*, Prof. zu Paris
- *Brisseau-Mirbel*, Mitgl. d. Kön. Instituts zu Paris (FHM) (FEL5)
- Dr. *Brongniart*, Prof. zu Paris, auch Administrator der Königl. Porzellan-Manufactur zu Sèvres (FHM) (FEL4)
- - *Bronn*, Prof. zu Heidelberg
- - *de Avellar-Brotero*, Prof. zu Lissabon
- - *Robert Brown* zu London
- *Leop. v. Buch* zu Berlin, s. Kammerherren
- Dr. *Buchner*, Prof. in München
- *Buckland*, Vice-Präsident der geolog. Societät u. Prof. zu Oxford
- Dr. Gf. *v. Buquoy*, Kais. Oestr. Kämmerer zu Prag
- - *Burmeister*, Lehrer der Naturgeschichte am Joachimsthalschen u. Cölnschen Gymnasium in Berlin
- *Cabrera*, Canonicus zu Cadix
- Dr. *Cambessèdes* zu Paris
- *de Candolle*, Prof. zu Genf
- Bar. *van der Capellen*, Staats-Secretair u. Gen. Gouverneur des Belgischen Indiens (NL1)
- Dr. *Carus*, Hofrath u. Professor zu Dresden
- - *v. Chamisso*, Inspector des Königl. Herbarii zu Berlin
- *v. Charpentier*, Berghauptmann, s. Ober-Bergamt zu Dortmund
- Dr. *Chervin* zu Paris (FEL5)
- - *Clot-Bey* zu Cairo, Chef d. Med. Wesens d. Land-Armee d. Vice-Königs von Aegypten
- - *Courtois*, Prof. u. Director des botan. Gartens zu Löwen
- - *Cretzschmar*, Med. Rath u. Prof. am Senkenbergschen Stift zu Frankfurt a. M.
- *Fréd. Cuvier*, Prof. u. Inspector d. Menagerie zu Paris (FEL5)
- Dr. *Detharding*, Prof. u. Arzt } zu Rostock
- - *Detharding* jun., Arzt }
- - *Doebereiner*, Hofrath u. Prof. zu Jena
- - *Don*, Bibliothekar d. Linnéischen Societät zu London
- - *Dumortier* zu Tournay
- - *Duvernoy*, Prof. zu Strasburg
- - *Ebermaier*, Kreis-Physikus zu Düsseldorf
- - *Eble*, Prosector an der Kais. Josephinischen medic.-chirurg. Akademie zu Wien
- - *Ehrenberg*, Prof., s. Universität zu Berlin

Digitized by Google

Hr. Dr. *Ehrmann*, Prof. in Strasburg
- - *Eichwald*, Prof. bei der med.-chirurg. Akademie zu Wilna
- - *Endlicher*, Bibliothekar zu Wien
- - *Ennemoser*, Prof., s. Universität zu Bonn
- - *Erichson* zu Berlin
- - *Erman*, Prof., s. Universität zu Berlin
- - *Eversmann* zu Orenburg
- - *Fée*, Prof. zu Strasburg
- Bar. *de Férussac*, Officier supér. au corps royal franç. d'Etat-Major (FMV3) (FEL5)
- Dr. *Ficinus*, Prof. zu Dresden
- - *Gotth. v. Fischer*, Staatsrath zu Moskau (RW4)
- - *Fleischmann*, Prof. zu Erlangen
- - *Flörke*, desgl. zu Rostock
- - *Franke*, Arzt zu Dresden
- - *Fricke*, Mitglied des Medicinal-Collegii u. Arzt zu Hamburg
- - *Fries*, Prof. zu Lund
- - *Fröhlich*, Hofrath, Leib-Medicus und Land-Physicus zu Ellwangen (WCV3)
- - *v. Froriep*, Ob. Med. R. etc. zu Weimar, s. Akad. zu Erfurt
- - *Gärtner* zu Calw im Würtembergschen
- - *Gaudichaud* zu Paris
- - *Gieseke*, Prof. zu Dublin
- - *Glocker*, desgl. zu Breslau
- - *Gloger* zu Breslau
- - *Gmelin*, Geh. Hofrath u. Prof. zu Carlsruhe
- - *L. Gmelin*, Prof. zu Heidelberg
- - *Goeppert*, desgl. zu Breslau
- - *v. Gräfe*, General-Stabs-Arzt, Geh. Med. Rath und Prof., s. Med. Anstalten der Armee
- - *Graham*, Prof. der Botanik zu Edimburgh
- - *Gramberg*, Herzogl. Oldenburgsch. Hof-Medicus
- - *Gravenhorst*, Geh. Hofrath u. Prof. zu Breslau
- *Grenough*, Präsident der geolog. Societät zu London
- *Greville* zu Edimburgh
- Dr. *Gruithuisen*, Prof. zu München
- - *Günther*, Med. Rath und Arzt zu Cöln
- - *Hagenbach*, Prof. zu Basel
- - *Hammerschmidt* zu Wien
- - *Hartmann*, Kr. Physicus zu Göppingen
- - *v. Harz*, Geh. Rath, erster Leibarzt und Director des Ob. Med. Collegii zu München (BCV2)
- - *Hausmann*, Hofrath n. Prof. zu Göttingen
- - *Hendricx*, Prof. zu Gröningen
- - *Henke*, desgl. zu Erlangen
- - *Herold*, desgl. zu Marburg
- Bar. *Héron de Villefosse*, Staatsr. zu Paris (FHM) (FEL4) (HG3)
- Dr. *Heufelder*, Leib-Arzt d. Fürsten zu Hohenzollern-Sigmaringen
- - *v. Hildebrand*, Prof. zu Pavia
- - *van der Hoeven* zu Leyden

Digitized by Google

Hr. Dr. *Hoffmann*, Director des Lyceums zu Aschaffenburg
- - *Hohenbaum*, Hofrath und Hof-Medicus zu Hildburghausen
- - *Hooker*, Prof. zu Glasgow
- - *Horkel*, desgl. zu Berlin
- - *Horn*, Geh. Med. Rath und Prof., s. Universität zu Berlin
- - *Hornschuch*, Prof., s. Universität zu Greifswald
- - *Horsfield* } zu London
- - *Howship* }
- - *C. W. Hufeland*, Staatsrath u. Prof., s. Leibärzte d. Königs
Se. Exc. Hr. *A. v. Humboldt*, wirkl. Geh. Rath, s. Kammerherren
Hr. Dr. Frh. *v. Jacquin*, wirkl. Reg. Rath u. Prof. zu Wien, s. Akad. der Wissenschaften
- - *Jaeger*, Hof-Medicus zu Stuttgardt (WCV3)
- - *Isenflamm*, Hofrath und ehemaliger Prof. zu Dorpat
- *Jürgens* zu Jever
- Dr. *de Jussieu*, Prof. zu Paris, s. Akad. der Wissenschaften
- - *Karsten*, Geh. Ob. Bergrath, s. Finanz-Ministerium
- - *Kaup* zu Darmstadt
- - *v. Kielmeyer*, Staatsrath zu Stuttgardt
- - *Klöcker*, Arzt zu Cöln
- - *Klug*, Geh. Med. Rath und Prof., s. Universität zu Berlin
- - *Andr. Koch*, Ob. Med. Rath und Prof. zu München
- - *G. J. Koch*, Prof. zu Erlangen
- - *Koreff*, Geh. Ob. Reg. Rath etc., s. Akad. zu Erfurt
- - *Küttlinger*, Med. Rath und Kreis-Physicus zu Erlangen
- - *Kunth*, Prof., s. Universität zu Berlin
- - *Kunze*, Prof. zu Leipzig
- - *Lagasca*, ehem. Director d. Kön. botan. Gartens zu Madrid, jetzt zu London
- *Aylmer Bourke Lambert* zu London
- Dr. *Langsdorff*, Geh. Hofrath und Prof. zu Heidelberg
- *Latham* zu Deptfort in England
- Dr. *Latreille*, Mitglied des Königl. Instituts zu Paris (FEL5)
- - *Laubreis*, Amts-Physicus zu Mainbernheim in Baiern
- - *Leach* zu London
- - *Lehmann*, Prof. u. Direct. des botan. Gartens zu Hamburg ✠3.
- - *Lejeune*, Arzt zu Verviers
- - *v. Lenhossék*, Protomedicus d. Königreichs Ungarn, Direct. des med.-chirurg. Unterrichts und Präsident der med. Facultät zu Pesth (SW3)
- - *Lenz*, Bergrath und Prof. zu Jena
- - *Leuckart*, Prof. zu Heidelberg
- - *v. Leveling*, Hofrath u. Prof. in München (BCV3)
- - *Lichtenstaedt*, Prof. u. Arzt in St. Petersburg
- - *Lichtenstein*, Geh. Med. R. u. Prof., s. Universit. zu Berlin
- - *Lindenberg*, Amtmann zu Bergedorf
- - *Lindley*, Secretair der Gartengesellschaft } zu London
- *Lindsay*, desgl. d. Ostind. Compagnie }
- Dr. *Litrow*, Director der Kais. Sternwarte zu Wien
- - *Lobstein*, Prof. u. Director d. Entbind. Hosp. zu Strasburg

Digitized by Google

Hr. Dr. *v. Loe*, Ob. Med. Rath und Leibarzt in München (BCV3)
- - *Lueders*, Prof. zu Kiel
- - Frh. *v. Lupin* auf Illerfeld, K. Baiersch. Obr. Bergcommissair
- *G. v. Martens*, K. Würtemb. Kanzlei-Rath zu Stuttgardt
- Dr. *Martius*, Hof-Apotheker zu Erlangen
- - *v. Martius*, Hofrath und Prof. zu München (BCV3)
- - *van Marum*, Director des Taylorschen Museums zu Harlem
- - *Mayer*, Prof. in Bonn
- - *Mayer*, Hofrath und Prof. zu Göttingen
- - *Mende*, Prof. zu Göttingen
- - *Menke*, Fürstl. Waldeckscher Hofrath und Hof-Medicus
- - *Merrem*, Reg.-Med. Rath u. Director des Hebamm. Lehr-Instituts zu Cöln, s. Regierung daselbst
- - *Meyen* zu Berlin
- - *Meyer* in Göttingen, Oeconomie-Rath und Physiograph d. Königreichs Hanover
- - *Meyer*, Prof. zu Königsberg
- - *v. Meyer* zu Frankfurt a. M.
- - *Mieg*, Director des physicalischen Museums zu Madrid
- - *Mohl*, Prof. zu Zürich
- - *Mohs*, desgl. zu Freiburg
- *v. Moll*, Geh. Rath u. beständ. Secret. d. Akad. d. Wissensch. zu München (BCV3)
- Dr. *Moris*, Prof. u. Mitglied der Kön. Akad. zu Turin
- - *Müller*, Prof. zu Berlin
- - *v. Münchow*, desgl. zu Bonn
- - *Münz*, Kön. Baiersch. Hofrath und Prof. zu Würzburg
- - *Nasse*, Geh. Med. Rath und Prof., s. Universität zu Bonn
- - *Neef*, Prof. b. Senkenbergschen Stift u. Arzt zu Frankfurt a. M.
- - *Th. Fr. Ludw. Nees v. Esenbeck*, Prof. zu Bonn
- - *Nilsson*, Adjunct der Universität zu Lund
- - *Nitzsch*, Prof. zu Halle
- - *Nocca*, desgl. zu Padua
- - *Nöggerath*, Ob. Bergrath u. Prof. zu Bonn
- - *Nose*, Geh. Legationsrath a. D. zu Cöln ✠3.
- Frh. *Ocskay v. Ocskö* zu Oedenburg
- Dr. *Olbers*, Prof. zu Bremen
- - *Osann*, Prof., s. Universität zu Berlin
- - *Pander*, Aufseher des Kaiserl. Natur. Cab. zu St. Petersburg
- - *Pauls*, Reg. Rath zu Coblenz
- - *Phoebus*, Privat-Docent zu Berlin
- - *Pöppig*, Prof. zu Leipzig
- - *v. Pommer*, desgl. zu Zürich
- *v. Prunner*, Oberst u. Director d. Kön. Natural. Cab. zu Cagliari
- Dr. *Purkinje*, Prof. zu Breslau
- - *Radius*, desgl. zu Leipzig
- - *Rafinesque*, desgl. zu Lexington in Nord-Amerika
- - *Rapp*, desgl. zu Tübingen
- - *Ratzeburg*, desgl. an d. K. Forst-Institut zu Neustadt-Ebersw.
- - *v. Rehfues*, Geh. Reg. Rath zu Bonn, s. Universität

Digitized by Google

Hr. Dr. *Reich*, Prof. zu Berlin, s. Universität
- - *Reichenbach*, Prof. u. Insp. des K. Natural. Cab. zu Dresden
- - *Reinwardt*, Prof. zu Leyden (NL3)
- - *van Rensselaer*, Secretair b. naturhist. Lyceum zu New-York
- - *Richard* jun., Prof. der Botanik zu Paris
- - *Richter*, Regiments-Arzt zu Düsseldorf
- - *Ringseis*, Ob. Med. Rath u. Prof. zu München
- *Risso*, Apotheker zu Nizza
- Dr. *Ritgen*, Reg. Rath und Prof. zu Giessen
- *Rochel*, Inspector des botanischen Gartens zu Pesth
- Dr. *Roeper*, Prof. in Basel
- - *Roth*, Physicus zu Vegesack
- - *Rothe*, Prof. zu Erlangen
- - *J. Forbes Royle*, Mitgl. d. medic. Instit. d. Ost. Comp. zu Calcutta u. ehem. Dir. d. botan. Gartens zu Saharunpur, jetzt in London
- - *Rüppel* zu Frankfurt a. M.
- - *Rumpf*, Prof. } zu Bamberg
- - *Rumpf* jun. }
- - *Sabine* zu London
- - *Sadler*, Custos des Königl. Ungarischen Museums der Naturgeschichte und Prof. zu Pesth
- - *Aug. de St. Hilaire* zu Paris
- - *Sandifort*, Prof. zu Leyden
- - *Schinz*, Mitglied des hohen Rathes zu Zürich
- *v. Schlechtendal*, Ob. Ldsger. Chef-Präsid. zu Paderborn, s. daselbst
- Dr. *v. Schlechtendal*, Prof. zu Halle
- - *Schmerling* zu Lüttich
- - *Schmidt* zu Hoffwyl
- - *Schouw*, Prof. zu Kopenhagen
- - *Schrader*, Hofrath u. Prof. zu Göttingen
- - *v. Paula-Schrank*, Direct. d. bot. Gart. zu München (BCV3)
- - *v. Schreibers*, Reg. Rath u. Director der Kais. vereinigten Naturalien-Cabinette zu Wien
- - *Schrön*, Inspect. d. Sternwarte zu Jena
- - *Schubert*, Bergrath u. Prof. zu München
- - *C. F. R. Schultz*, Hofrath u. Physicus zu Neu-Brandenburg
- - *Heinr. Schultz*, Prof. zu Berlin
- - *C. A. S. Schultz*, desgl. zu Halle
- - *Schultze*, Gr. Herzogl. Badisch. Hofr. u. Prof. zu Greifswald
- - *Schwaegrichen*, Prof. zu Leipzig
- - *Schweigger-Seidel*, desgl. zu Halle
- - *Scoutetten*, Prof. u. Ober-Arzt b. Milit. Krankenhause zu Metz
- - *Seiler*, Hofrath u. Prof. zu Dresden
- - *v. Sieboldt*, Prof. zu Leyden (BCV3)
- - *Franz Wilh. Sömmerring*, Arzt zu Frankfurt a. M.
- - *Stein*, Prof. zu Bonn
- - *Steinmig*, Med. Rath u. Phys. zu Wertheim im Badenschen
- Gf. *Caspar v. Sternberg*, Kais. Oestr. wirkl. Geh. Rath zu Prag
- Dr. *Steudel* zu Eßlingen
- - *Stieglitz*, Hofrath u. Leibarzt zu Hanover (HG3)

Digitized by Google

Hr. Frh. *v. Stifft*, Kais. Oestr. wirkl. Geh. Rath und Leibarzt zu Wien, Director des gesammten Med.-Studien-Wesens in den K. K. Staaten ✠2. (BCV2) (FHM) (ÖCK3) (PC2) (SCV2) (SicF2) (USt2)
- Dr. *Stratingh*, Apotheker zu Gröningen
- *v. Struve*, Kais. Russ. wirkl. Etatsrath u. Min.-Resident zu Hamburg
- Dr. *Succow*, Director des Museums zu Mannheim
- - *van Swinderen*, Prof. zu Gröningen (NL3)
- *Temmink*, Gen. Direct. d. Königl. Niederl. zoolog. Museen (NL3)
- Dr. *Textor*, Hofrath u. Prof. zu Würzburg
- - *Themmen* zu Deventer
- - *Tiedemann*, Grofsherz. Badisch. Geh. R. u. Prof. zu Heidelberg
- - *Tilesius*, Kais. Russ. Hofrath, Prof. zu Leipzig
- - *Tittmann*, Bergrath zu Dresden
- - *v. Trattinik*, Custos der Kais. vereinigt. Nat. Cabin. zu Wien
- - *G. R. Treviranus*, Prof. zu Bremen
- - *L. C. Treviranus*, desgl. zu Bonn
- - *Trinius*, Kaiserl. Russ. Hofrath u. Mitgl. d. Akad. d. Wissensch. zu St. Petersburg (RW4)
- - *Trommsdorff*, Geh. Hofrath u. Prof., s. Akademie zu Erfurt
- - *Unger*, Physikus zu Kitzbühel
- *v. Veltheim*, Berghauptmann zu Halle, s. Ob. Bergamt daselbst
- *Virey*, Prof. zu Paris
- Dr. *Vogel*, Hofrath zu München
- - *Vogel*, Geh. Med. Rath u. Prof. zu Rostock
- - *Voigt*, Hofrath u. Prof. zu Jena
- - *Vrolik*, Prof. zu Amsterdam (NL3)
- - *W. Vrolik*, desgl. zu Gröningen
- *Walker-Arnott*, Esq. zu Arlary in Schottland
- Dr. *Wallich*, Superintend. des botan. Gartens zu Calcutta
- - *v. Walther*, Geh. Med. Rath. und Prof. zu München ✠3. (GBZL3) (BCV3)
- - *Weber*, Geistl. Rath u. Prof. zu Dillingen
- - *Weber*, Prof. zu Bonn
- - *Weifs*, Prof., s. Universität zu Berlin
- - *Wenderoth*, Prof. zu Marburg
- - *Wendt*, Geh. Med. Rath u. Prof., s. Universität zu Breslau
- - *Werneburg* zu Blankenburg

Se. Durchl. der Prinz *Maximilian* zu Wied ✠2. ✠2.

Hr. Dr. *Wiedemann*, Justizrath u. Prof. der Medicin zu Kiel
- - *Wiegmann*, Apotheker zu Braunschweig
- - *Wiegmann*, Prof. zu Berlin
- - *Wight*, Milit. Arzt bei der Ostindisch. Akad. zu Calcutta
- - *Wikström*, Director d. zoolog. Museums d. Königl. Akademie der Wissenschaften zu Stockholm
- - *Wilbrand*, Prof. zu Gielsen
- - *Jos. H. C. Windischmann*, Med. Rath u. Prof. zu Bonn
- - *v. Winter*, Ob. Med. R. u. Leib-Chirurg. zu München (BCV3)
- - *Wolffgang*, Prof. zu Wilna
- - *Wurzer*, Hofrath u. Prof. zu Marburg

Digitized by Google

Hr. Dr. *Young*, erster Präsident der chirurg. Akademie zu London
- - *Zinken*, gen. *Sommer*, Hofmedicus zu Braunschweig
- - *Zollikofer v. Altenklingen*, Ob. Appellat. Rath zu St. Gallen
- Frh. *Zoys v. Edelstein* zu Laibach
- Dr. *Zuccarini*, Adjunct d. Königl. Akademie der Wissenschaften u. Prof. zu München

D. Aufserordentliche Mitglieder u. Institute.

Hr. *Henry* zu Bonn, Zeichner u. Lithograph, Mitinhaber des lithographischen Instituts d. Akademie.

IX. Die wissenschaftlichen Anstalten zu Berlin.

A. Die Königliche Bibliothek.

Ob. Bibliothekar Hr. Dr. *Wilken*, Geh. Reg. R., Historiograph d. Preufs. Staats u. Prof. an d. Universität ✠3.

Bibliothekar - - *Spiker* ✠4.

Inspector der Sammlung geographischer Karten und Custos für das Fach der Geographie und Statistik } Hr. *Schmidt*, Prof. ✠3.

Custoden { Hr. Dr. *Stieglitz* | Hr. Dr. *Friedländer*
- - *Pinder* | - *Sybel*

Inspector d. Journal-Lesezimmers } Hr. *Ulrici*, Hofrath, Archivar der Königl. Akad. d. Wissensch.

Bibliothek-Secretair - *Kiefsling*

B. Die Königliche Sternwarte.

Director Hr. Dr. *Encke*, Professor ✠3. (DD3) (RSt3)

C. Das chemische Laboratorium.

Director Hr. Dr. *Mitscherlich*, Prof., s. Universität

D. Der Königl. botanische Garten.

Director Hr. Dr. *Link*, Geh. Med. Rath u. Prof. } s. Universität
Vice-Director - - *Kunth*, Professor }
Inspector - *Otto*, Direct. d. Gärtner-Schule zu Schöneberg ✠4.
Rendant - *Heynich*, Kriegesrath u. Geh. exped. Secretair im Krieges-Ministerium

E. Das Königl. Herbarium.

Director Hr. Dr. *Link*, Geh. Med. Rath u. Prof., s. Universität
Inspector - - *v. Chamisso*

Digitized by Google

X. Die Universitäten.

A. Zu Berlin.

(Friedrich-Wilhelms-Universität)

Stellvertretende aufserordentliche Regierungs-Bevollmächtigte

Hr. Dr. *Steffens*, Prof. ord., s. philos. Facultät
- *Krause*, Reg. Rath etc. ✠3. (RA2)

Universitäts-Richter

Hr. *Krause*, Reg. Rath, s. vorher

I. Facultäten.

1. Theologische Facultät

Professores ordinarii

Hr. Dr. *Marheineke* ✠3.
- - *A. Neander*, Consist. R. ✠3.
- - *Strauſs*, Hofprediger ✠3.

Hr. Dr. *Hengstenberg* (RSt3)
- - *A. Twesten*

Professores extraordinarii

Hr. Dr. *Bellermann*, Consist. R. ✠3. | Hr. Dr. *Benary*

Doctores legentes

Hr. Lic. *Uhlemann*, Dr. phil. u. Prof.
- - *v. Gerlach*

Hr. Lic. *Vatke*
- - *Vogt*
- - *Mayerhoff*

Hr. Lic. *Hasse*
- - *Bauer*
- - *Neumann*

2. Juristische Facultät

Professores ordinarii

Hr. Dr. *v. Savigny*, Geh. Ob. Rev. Rath, s. Staatsrath
- - *Sprickmann*, Reg. R. ✠3.
- - *C. W. v. Lancizolle*
- - *Heffter*, Geh. Just. Rath

Hr. Dr. *Klenze*
- - *Homeyer*
- - *Gans*
- - *Rudorff*

Professor extraordinarius: Hr. Dr. *Röstel*

Doctores legentes: Hr. Dr. *Göschen*, - - *v. Woringen* | Hr. Dr. *Kohlstock*

3. Medicinische Facultät

Professores ordinarii

Hr. Dr. *Link*, Geh. Med. Rath ✠3.
- - *C. W. Hufeland*, Staatsrath, s. Leibärzte d. Königs
- - *Rust*, Geh. Ob. Med. Rath etc., Director d. chirurg. u. pharmaceut. Studiums b. d. Univ., s. Med. Abth. des Ministerii
- - *Horn*, Geh. Med. Rath ✠2. ✠2 w.
- - *Horkel*
- - *Bartels*, Geh. Med. R. ✠4. (CHL4)

Hr. Dr. *v. Gräfe*, Geh. Med. R. etc., s. Med. Anst. d. Armee
- - *Busch*, Med. Rath u. Direct. d. Entbind. Anstalt ✠4.
- - *Frdr. Hufeland*, Hofrath
- - *Osann* ✠3.
- - *Wagner*, Geh. Med. R. u. Gerichts-Phys. ✠4.
- - *Müller*
- - *Schlemm*, Prosector
- - *Heinr. Schultz*
- - *Hecker*
- - *Jüngcken*

Digitized by Google

Professores extraordinarii

Hr. Dr. *Reich* ✠2 w. (FEL5)
- - *Kluge*, Geh. Med. R., s. Curat. f. d. Krankenh. Angeleg.
- - *Casper*, Geh. Med. Rath ✠4.
- - *Ehrenberg* ✠3. (RA2)
- - *Kranichfeld*
- - *Eck*, Med. Rath u. Regts. Arzt ✠4. (RW4)

Hr. Dr. *Wolff*, Regts. Arzt ✠4.
- - *Dieffenbach*
- - *Trüstedt*, Geh. Med. Rath s. Med. Abtheilung des Ministerii
- - *Froriep*

Doctores legentes

Hr. Dr. *Reckleben*, Prof.
- - *Barez*, Reg.-Med. Rath, s. Polic. Präsid.
- - *Oppert* ✠4.
- - *Romberg*, s. approb. Aerzte
- - *Gräfe*, Bat. Arzt u. Herzogl. Anh. Bernb. Med. R.
- - *Ideler*

Hr. Dr. *Angelstein*
- - *Dann*
- - *Ascherson*
- - *Nicolai*
- - *Phoebus*
- - *Wilde*
- - *Isensee*
- - *Troschel*

4. Philosophische Facultät

Professores ordinarii

Hr. Dr. *Steffens* ✠2.
- - *Wilken*, Geh. Reg. R. etc., s. Kön. Bibliothek
- - *Hoffmann*, wirkl. Geh. Ob. Reg. R., s. Staatsrath
- - *Weifs* ✠3.
- - *Böckh*, Geh. Reg. R. ✠3.
- - *Erman* ✠3.
- - *Hirt*, Hofrath ✠3.
- - *Lichtenstein*, Geh. Medic. Rath ✠3.
- - *Bekker*
- - *v. Raumer*, Reg. Rath

Hr. Dr. *F. H. v. d. Hagen*
- - *Ideler*, Kön. Astronom ✠3
- - *Toelken*
- - *Dirksen*
- - *C. Ritter* ✠3.
- - *Bopp*
- - *Mitscherlich* ✠3.
- - *Lachmann*
- - *Kunth* ✠3. (FEL5)
- - *Ranke*
- - *Dieterici*, Geh. Ob. Reg. R. s. Geistl. Abth. d. Ministeri

Professor honorarius

Hr. Dr. *Hartig*, Ob. Land-Forstmeister, s. Ministerium d. Königl. Hause

Professores extraordinarii

Hr. Dr. *Zeune*, Director d. Blinden-Anstalt
- - *Turte*, Major, Dir. d. Pulv. Fabr. b. Berlin ✠4. ✠2.
- - *Grüson*, Geh. Hofrath
- - *Klug*, Geh. Med R. ✠3.
- - *Heinr. Rose*
- - *Ohm*
- - *Schubarth*
- - *v. Henning*
- - *Gust. Rose* (RA2)
- - *Stuhr*

Hr. Dr. *Dove*
- - *Störig*
- - *Zumpt*
- - *Hotho*
- - *Michelet*
- - *Heyse*
- - *Marx*, Musik-Director
- - *Wiegmann*
- - *Hoffmann*
- - *Lejeune-Dirichlet*
- - *Beneke*
- - *Trendelenburg*

Digitized by Google

Hr. Dr. *Theod. Hartig*	Hr. Dr. *Poggendorf*
- - *Helwing*	- - *Meyen*
- - *Erman*	- - *J. Steiner*
- - *Magnus*	- - *v. Dechen*, Ob. Bergrath

Doctores legentes

Hr. Dr. *Lubbe*	Hr. Dr. *Seebeck*	Hr. Dr. *Kugler*
- - *Wuttig*	- - *Müller*	- - *Schwarze*
- - *Lange*	- - *Schott*	- - *Burmeister*
- - *E. A. Schmidt*	- - *Schultz*	- - *Schöll*
- - *Petermann*	- - *v. Sommer*	- - *Uerder*
- - *Minding*	- - *Droysen*	- - *George*
- - *Kufahl*	- - *Riedel*	- - *Erdmann*
- - *Krüger*	- - *Röer*	

II. Sprach- und Exercitienmeister.

Hr. *Franceson*, Lector der französ., italien. u. span. Sprache
- Dr. *v. Seymour*, Lector der englischen Sprache
- *Fabrucci*, Prof., Lector der italienischen Sprache
- Dr. *Schmitz*, Lector der holländischen Sprache

Hr. *Eiselen*, Fechtmstr. | Hr. *Hagemeister*, Universit. Tanzlehrer

Hr. *Fürstenberg*, Universitäts - Stallmeister

III. Beamte.

Quästor u. Secretair Hr. Frh. *v. Medem*

IV. Seminarien.

1. Theologisches Seminarium

(Besteht aus den Ordinariis der theolog. Facultät, unter welchen die Direction wechselt)

2. Philologisches Seminarium

Director Hr. Dr. *Böckh*, Prof. etc.

V. Wissenschaftliche Institute und Sammlungen.

1. Clinische Anstalten

A. **Mit dem Charité-Krankenhause in Verbindung stehende clinische Institute.**

a. Medicinisches Clinicum für Aerzte

Director Hr. Dr. *Bartels*, Prof. etc.

b. Medicinisches Clinicum für Wundärzte

(Steht unter der Leitung des Prof. u. Regts. Arztes Dr. *Wolff*)

c. Chirurgisches Clinicum

Director Hr. Dr. *Rust*, Prof. etc.

d. Augenärztliches Clinicum

Director Hr. Dr. *Jüngcken*, Prof.

e. Geburtshülfliches Clinicum

Director Hr. Dr. *Kluge*, Prof. etc.

Digitized by Google

f. Clinicum für syphilitische Krankheiten

Director Hr. Dr. *Kluge*, Prof. etc.

g. Clinicum für Kinderkrankheiten

Director Hr. Dr. *Barez*, Reg.-Med. Rath

h. Clinicum für psychische Krankheiten

Director Hr. Dr. *Ideler*

[Die Assistenten-Stellen bei obigen Anstalten werden von den Assisten Aerzten in der Charité mit verwaltet]

B. Clinische für sich bestehende Institute.

a. Clinisches Institut für Chirurgie u. Augen-Heilkund

Director Hr. Dr. *v. Gräfe*, Prof. etc.
Assist. Aerzte - - *Angelstein* | Hr. Dr. *Herzberg*

b. Policlinicum

Director Hr. Dr. *Osann*, Prof.
Assist. Aerzte - - *Klaproth* | Hr. Dr. *J. A. Müller*

c. Policlinicum

Director Hr. Dr. *Trüstedt*, Prof. etc.
Assist. Aerzte - - *Rudolphi* | Hr. Dr. *Lerche*

d. Clinisches Institut für Geburtshülfe

Director Hr. Dr. *Busch*, Prof. etc.
Assist. Aerzte - - *Bartels* | Hr. Dr. *Trützschel* | Hr. Dr. *Hennig*

e. Pract. Unterrichts-Anstalt f. d. Staats-Arzneikund

Director Hr. Dr. *Wagner*, Prof. etc.

2. Anatomisches Museum

Director Hr. Dr. *Müller*, Prof.
Prosectoren - - *Schlemm*, desgl. | Hr. Dr. *Henle*

3. Anatomisches Theater

Director Hr. Dr. *Müller*, Prof.
Prosector - - *Schlemm*, desgl.

4. Zoologisches Museum

Director Hr. Dr. *Lichtenstein*, Prof. etc.
Mit-Director - - *Klug*, desgl.
Inspector - *Rammelsberg*

5. Mineralien-Cabinet

Director Hr. Dr. *Weifs*, Prof.

6. Chirurgisch-geburtshülfliches Instrumenten- u. Bandagen-Cabine

Director Hr. Dr. *Kluge*, Prof. etc. | Assistent Hr. Dr. *Bloeme*

7. Universitäts-Bibliothek

(Im Local der Königl. Bibliothek)

Director Hr. Dr. *Wilken*, Prof. etc.
Aufseher - - *Pinder*, Custos der Königl. Bibliothek

Digitized by Google

B. Zu Bonn.

(Rheinische Friedrich-Wilhelms-Universität)

Aufserordentlicher Regierungs-Bevollmächtigter
Hr. *v. Rehfues,* Geh. Reg. Rath, zugl. Curator d. Universit. ✠3. (RA2)

Universitäts-Richter
Hr. *v. Salomon,* Landgerichts-Rath

I. Facultäten.

1. Theologische Facultät

a. Evangelisch-theologische

Professores ordinarii

Hr. Dr. *Augusti,* Consist. Dir., s. Rheinisch. Consistorium	Hr. Dr. *Sack,* Prediger ✠2.
- - *Nitzsch,* Universitäts-Prediger ✠4.	- - *Bleek*
	- - *Rheinwald*

Doctor legens Hr. Lic. *Redepenning,* zugl. Repetent

b. Katholisch-theologische

Professores ordinarii

Hr. Dr. *Scholz*	Hr. Dr. *Klee*
- - *Achterfeldt*	- - *Braun*

Professor extraordinarius Hr. Dr. *Vogelsang*

2. Juristische Facultät

Professores ordinarii

Hr. Dr. *Walter*	Hr. Dr. *Puggé*
- - *Bethmann-Hollweg*	

Professores extraordinarii

Hr. Dr. *Böcking* | Hr. Dr. *Deiters* | Hr. Dr. *Maurenbrecher*

Doctores legentes Hr. Dr. *Arndts* | Hr. Dr. *Serthes*

3. Medicinische Facultät

Professores ordinarii

Hr. Dr. *Stein*	Hr. Dr. *Chr. H. Ernst Bischoff,* Geh. Hofrath (RA2)
- - *Jos. H. C. Windischmann,* Med. Rath	- - *Ennemoser* ✠2.
- - *Harleſs,* Geh. Hofrath (RW4)	- - *Naumann*
	- - *Wutzer*
- - *Mayer*	- - *Kilian*
- - *Nasse,* Geh. Med. Rath ✠4.	- - *Weber,* Prosector

Professor extraordinarius Hr. Dr. *Albers*

Doctores legentes

Hr. Dr. *Herrm. Nasse* jun.	Hr. Dr. *Th. Ludw. W. Bischoff* jun.
- - *Carl Windischmann* jun.	

Digitized by Google

4. Philosophische Facultät

Professores ordinarii

Hr. Dr. *Heinrich*
- - *Hüllmann*, Geh. Regier. Rath ✠3.
- - *Welcker*, Ob. Bibliothekar
- - *Jos. H. C. Windischmann*, Med. Rath
- - *v. Münchow*
- - *L. C. Treviranus*
- - *A. W. v. Schlegel* ✠3. (FEL5) (HG2) (RW4) (SW3)
- - *Goldfuss* ✠3.
- - *Delbrück*, Reg. Rath
- - *Diesterweg*, Director d. wissenschaftl. Prüf. Com.

Hr. Dr. *Freytag*
- - *Naeke*
- - *Nöggerath*, Ob. Bergrath
- - *Brandis* ✠4.
- - *C. G. C. Bischof*
- - *van Calker*
- - *E. d'Alton*
- - *Theod. Fr. Ludwig Nees v. Esenbeck*
- - *Strahl*, zugl. Lect. d. franz., engl. u. russ. Sprache
- - *Diez*, zugl. Lector d. ital., span. u. portugiesisch. Sprache
- - *Loebell*

Professores extraordinarii

Hr. Dr. *Bernd*
- - *Breidenstein*, Musik-Dir.
- - *v. Riese*, Fürstl. Salm-Horstmarsch. Cab. Rath

Hr. Dr. *Bergemann*
- - *Lassen*
- - *Kaufmann*
- - *Klausen*
- - *Ritter*

Doctores legentes

Hr. Dr. *Mendelssohn*

Hr. Dr. *Classen*

II. Sprach- und Exercitienmeister.

Hr. *Nadaud*, Lector der französ. Sprache

Hr. Dr. *Breidenstein*, Prof., Musik-Director
- *Hohe*, Lehrer der Zeichenkunst

Docent der Baukunst (vacat)

Hr. *Klatte*, Rittmstr. a. D., Stallmeister
- *Segers*, Fechtmeister
- *Radermacher*, Tanzmeister

III. Beamte.

Secretair Hr. *Oppenhoff*, Hofrath
Rendant u. Quästor - *Spitz*, desgl.

IV. Seminarien.

1. Evangelisch-theologisches Seminarium

Dirigenten { Hr. Dr. *Augusti*, Prof. etc.
- - *Bleek*, Prof.

2. Evangelisch-homiletisches Seminarium

Dirigenten { Hr. Dr. *Nitzsch*, Prof. etc.
- - *Sack*, desgl.

3. Con-

Digitized by Google

3. Convictorium für die kathol. Studirenden der Theologie

Inspector Hr. Dr. *Achterfeldt*, Prof.

4. Philologisches Seminarium

Director Hr. Dr. *Heinrich*, Prof.
Inspector - - *Naeke*, desgl.

5. Seminarium für die gesammten Naturwissenschaften

Director Hr. Dr. *Nöggerath*, Prof. etc.
Vorsteher - - *v. Münchow*, Prof.
- - *L. C. Treviranus*, desgl.
- - *Goldfuſs*, desgl.
- - *C. G. C. Bischof*, desgl.

V. Wissenschaftliche Institute und Sammlungen.

1. Bibliothek, in Verbindung mit dem diplomatischen und heraldischen Apparat

Ober-Bibliothekar Hr. Dr. *Welcker*, Prof.
Unter-Bibliothekar - - *Schramm*, desgl.
Bibliothek-Secretair - - *Bernd*, desgl.

2. Clinica

a. Medicinisches Stationarium und Policlinicum

Director Hr. Dr. *Nasse*, Prof. etc.

b. Chirurgisches und augenärztliches Stationarium und Policlinicum

Director Hr. Dr. *Wutzer*, Prof.

c. Geburtshülfliches Clinicum und Policlinicum

Directoren Hr. Dr. *Stein*, Prof. | Hr. Dr. *Kilian*, Prof.

3. Anatomisches Theater und Museum

Director Hr. Dr. *Mayer*, Prof.
Prosector - - *Weber*, desgl.

4. Cabinet von chirurgischen Instrumenten und Bandagen

Director Hr. Dr. *Wutzer*, Prof.

5. Zoologisches Museum

Director Hr. Dr. *Goldfuſs*, Prof.
Conservator - *Dickert*

6. Mineralogisches Museum und Modell-Sammlung für Bergbau-Kunde

Director Hr. Dr. *Goldfuſs*, Prof.
Mit-Director - - *Nöggerath*, desgl. etc.

7. Landwirthschaftliches Institut

Director (vacat)

Digitized by Google

8. Botanischer Garten

Director Hr. Dr. *L. C. Treviranus*, Prof.
Mit-Director - - *Th. Fr. Ludw. Nees v. Esenbeck*, desgl.
Inspector - *Sinning*

9. Physikalisches Cabinet

Director Hr. Dr. *v. Münchow*, Prof.

10. Mathematischer Apparat

Director Hr. Dr. *Diesterweg*, Prof.

11. Chemisches Laboratorium und technologisches Cabinet

Director Hr. Dr. *C. G. C. Bischof*, Prof.

12. Pharmakologisches Cabinet

Director Hr. Dr. *Chr. H. Ernst Bischoff*, Prof. etc.

13. Pharmaceutisches Cabinet

Director Hr. Dr. *Th. Fr. Ludw. Nees v. Esenbeck*, Prof.

14. Antiken-Cabinet

Director Hr. Dr. *Welcker*, Prof. etc.

15. Museum der rheinischen Alterthümer

Director Hr. Dr. *A. W. v. Schlegel*, Prof.

C. Zu Breslau.

Aufserordentlicher Regierungs-Bevollmächtigter
Hr. Dr. *Neumann*, Geh. Reg. Rath, zugl. Curator d. Universität ✠3.

Universitäts-Richter
Hr. *Behrends*, Ob. Landesgerichts-Rath ✠2.

I. Facultäten.

1. Theologische Facultät

a. Katholisch-theologische

Professores ordinarii

Hr. Dr. *Ritter*, Domherr | Hr. Dr. *Müller* | Hr. Dr. *Balzer* | Hr. Dr. *Berg*

b. Evangelisch-theologische

Professores ordinarii

Hr. Dr. *Schulz*, Consist. Rath | Hr. Dr. *Hahn*, Consist. Rath
- - *Middeldorpf*, desgl. | - - *Böhmer*

Professor extraordinarius Hr. Dr. *Succow*

Doctores legentes

Hr. Lic. *Knobel*, Dr. phil. | Hr. Lic. *Zastrau* | Hr. Lic. *Rhode*

Digitized by Google

2. Juristische Facultät

Professores ordinarii

Hr. Dr. *Unterholzner* ✠4.
- - *Huschke*
- - *Abegg*

Hr. Dr. *Regenbrecht* ✠2.
- - *Gaupp*

Doctor legens Hr. Dr. *Geyder*

3. Medicinische Facultät

Professores ordinarii

Hr. Dr. *Remer*, Reg.-Med.R. ✠4.
- - *Benedict*
- - *Otto*, Med. Rath ✠4.
- - *Wendt*, Geh. Med. R. u. Dir. d. med.-chirurg. Lehr-Anstalt ✠3. (FEL5)

Hr. Dr. *Purkinje*
- - *Hentschel* jun.
- - *Betschler*, Regts. Arzt im 1sten Kürassier-Regiment

Professores extraordinarii

Hr. Dr. *Seerig* | Hr. Dr. *Barkow* | Hr. Dr. *Goeppert*

Doctores legentes

Hr. Dr. *Hemprich*
- - *Seidel*
- - *Wentzke*, Prof. ✠4.

Hr. Dr. *Remer* jun. ✠4.
- - *Küstner*

4. Philosophische Facultät

Professores ordinarii

Hr. Dr. *Wachler*, Consistorial-Rath ✠3.
- - *Weber*, Geh. Hofrath
- - *Rohovski*
- - *Thilo*
- - *Gravenhorst*, Geh. Hofr.
- - *Fischer*
- - *C. G. Nees v. Esenbeck* ✠3. (GBZL3) (GSF3)
- - *Schneider*

Hr. Dr. *Bernstein*
- - *Stenzel*, Geh. Archivrath u. Dir. der wissenschaftl. Prüf. Com.
- - *Elvenich*, Gymnas. Dir.
- - *Pohl*
- - *Glocker*
- - *Braniß*
- - *E. J. Scholz*
- - *Ritschl*

Professores extraordinarii

Hr. Dr. *Habicht*
- - *Frankenheim*
- - *Runge*
- - *Hoffmann*

Hr. Dr. *Schoen*
- - *Stenzler*
- - *Ambrosch*

Doctores legentes

Hr. Dr. *Kannegieſser*, Direct. des Friedr. Gymn.
- - *Koecher*, Lehrer am Magdalenum
- - *Melzer*

Hr. Dr. *Bach*, Prof. am kathol. Gymnasium
- - *Kutzen*
- - *Kletke*

Digitized by Google

II. Sprach- und Exercitienmeister.

Hr. Dr. *Neumann*, Lector der hebräischen und arabischen Sprache
- *A. Scholz*, Lector der englischen und spanischen Sprache
- Dr. *Rüdiger*, Lector der französischen Sprache
- *Thiemann*, Lector der italienischen Sprache
- *Peucker*, Candidat, lehrt die neugriechische Sprache u. Litteratur

Lector der polnischen Sprache (vacat)

Hr. *Meitzen*, Stallmeister und Lehrer der Reitkunst

Hr. *Siegert*, Lehrer der Zeichenkunst u. Malerei
- *Loebeling*, Fecht- und Voltigirmeister
- *Förster*, Tanzlehrer
- *Weitz*, Zeichner naturhistorischer Gegenstände

III. Beamte.

Quästor Hr. *Croll* ✠2. | Cassen-Controlleur Hr. *Mohrholz*
Secretair - *Rive* |

IV. Seminarien.

1. Evangelisch-theologisches Seminarium

(Besteht aus den Ordinariis der evangel. theolog. Facultät)

2. Homiletisches Seminarium

Directoren { Hr. Dr. *Hahn*, Prof. etc.
- - *Succow*, Prof.

3. Katholisch-theologisches Seminarium

Directoren Hr. Dr. *Ritter*, Prof. | Hr. Dr. *Müller* | Hr. Dr. *Balzer*

4. Philologisches Seminarium

Directoren Hr. Dr. *Schneider*, Prof. | Hr. Dr. *Ritschl*, Prof.

V. Wissenschaftliche Institute und Sammlungen.

1. Bibliothek

Ob. Bibliothekar Hr. Dr. *Wachler*, Prof. etc.
Bibliothekar - - *Unterholzner*, Prof.
Erster Custos - - *Friedrich*
Zweiter — - - *Hoffmann*, Prof.

2. Gemälde-, Münz- und Alterthümer-Sammlung

Directoren Hr. Dr. *Hoffmann*, Prof. | Hr. Dr. *Ritschl*, Prof.
Assistent - *König*, Maler

3. Botanischer Garten

Director Hr. Dr. *C. G. Nees v. Esenbeck*, Prof.
Gärtner - *Liebich* | Ob. Gehülfe Hr. *Schauer*

Digitized by Google

4. Anatomisches Theater und zoologisches Museum

Director Hr. Dr. *Otto*, Prof. etc.
Prosector - - *Barkow*, Prof.

5. Clinica

***a.* Aerztlich-clinisches Institut**

Director Hr. Dr. *Remer*, Prof. etc.
Secundair-Arzt - - *Remer* jun. | Assistenz-Arzt Hr. Dr. *Köhler*

***b.* Chirurgisch-clinisches Institut**

Director Hr. Dr. *Benedict*, Prof.
Secundair-Arzt - - *Ludw. Klose*

***c.* Geburtshülfliches Clinicum und Policlinicum**

Director Hr. Dr. *Betschler*, Prof. etc.
Secundair-Arzt - - *Burchhard*

6. Sternwarte

Director Hr. Dr. *E. J. Scholz*, Prof.
Conservator - *v. Boguslawski*
Conservator des Instrumenten-Vorraths Hr. *Pinzger*, Univ. Mechanicus

7. Naturhistorisches Museum

Director Hr. Dr. *Gravenhorst*, Prof. etc.
Inspector - *Rotermund*

8. Mineralien-Cabinet

Director Hr. Dr. *Glocker*, Prof.
Unter-Aufseher - *Rotermund*, Inspector

9. Physikalische Instrumenten-Sammlung

Director Hr. Dr. *Pohl*, Prof.
Gehülfe - *Pinzger*, Universit. Mechanicus

10. Landwirthschaftliche Modell-Sammlung

Director Hr. Dr. *Weber*, Prof. etc.

11. Mathematisch-physicalischer Apparat

Director Hr. Dr. *Frankenheim*, Prof.

12. Chemisches Laboratorium

Director Hr. Dr. *Fischer*, Prof.

13. Physiologisches Institut

Director Hr. Dr. *Purkinje*, Prof.

14. Musikalisches Institut für Kirchenmusik

Director Hr. Dr. *Braniſs*, Prof.
Lehrer - *Mosevius*, Musik-Director | Hr. *Wolf*, Ober-Organist

Digitized by Google

D. Zu Greifswald.

Kanzler und aufserordentlicher Regierungs-Bevollmächtigter

Se. Durchl. Hr. *Malte,* Fürst zu Putbus, Gen. Lieutn. etc., s. Staatsrath

Curator und Pro-Kanzler der Universität

Hr. Dr. *Joh. Ernst Parow,* Superintend. u. Ass. des Consistorii ✠3.

Universitäts-Syndicus

Hr. Dr. *Eichstädt,* Kreis-Richter, Trib. Advocat u. Notar

I. Facultäten.

1. Theologische Facultät

Professores ordinarii

Hr. Dr. *Joh. Ernst Parow,* Superintendent etc., s. oben | Hr. Dr. *Kosegarten* | - - *Schirmer* | Hr. Dr. *Finelius*

Professores extraordinarii Hr. Dr. *Pelt* | Hr. Lic. *Matthies*

2. Juristische Facultät

Professores ordinarii

Hr. Dr. *Schildener* (SW3) | Hr. Dr. *Niemeyer,* Ass. d. Consist.
- - *Franz Chr. Gesterding* | - - *A. Fr. Barkow*

Professores extraordinarii Hr. Dr. *v. Tigerström* | Hr. Dr. *Pütter*

Adjunctus Hr. Dr. *M. Fr. Feitscher,* Assess. d. Consist. u. Advocat

3. Medicinische Facultät

Professores ordinarii

Hr. Dr. *Schultze,* Grofsherzogl. Badischer Hofrath | Hr. Dr. *Mandt*
- - *Berndt,* Geh. Med. Rath | - - *Phil. Seifert* jun.

Professor extraordinarius Hr. Dr. *Damerow*

Doctores legentes

Hr. Dr. *Laurer,* Prosector | Hr. Dr. *Kneip* | Hr. Dr. *Biel*

4. Philosophische Facultät

Professores ordinarii

Hr. Dr. *Tillberg*	Hr. Dr. *Walch*
- - *Friedr. Schultze*	- - *Erichson*
- - *Hornschuch* ✠4.	- - *Hünefeld*
- - *Schoemann*	- - *Grunert*
- - *Stiedenroth*	- - *Barthold*

Professores extraordinarii

Hr. Dr. *Illies,* Diaconus | Hr. Dr. *Florello*

Adjunctus Hr. Dr. *Joh. Gottfr. Quistorp,* Zeichenmeister

Doctores legentes

Hr. Dr. *J. Fr. Nic. Fischer* | Hr. Dr. *Hasert,* Diaconus zu St. Nicolai
- - *Paldamus,* Conrector

Digitized by Google

II. Sprach- und Exercitienmeister.

Lector d. englisch. Sprache (vacat) | Lector d. französ. Sprache (vacat)

Hr. ***Donath***, Stallmeister, Lehrer der Reitkunst

Hr. ***Titel***, Zeichenlehrer | Fechtmeister (vacat)

Hr. ***Abel***, Musiklehrer | Hr. ***Peters***, Cantor, Lehrer des Kirchengesanges

Hr. ***Mentzel***, Land-Bau-Inspector (als Architect)

III. Beamte.

Amtshauptmann Hr. ***Holm*** | Quästor Hr. ***Konewka***, Secretair
Secretair Hr. Dr. ***Fr. Ahlwardt***, | Rentmstr. - ***Patzig***
Ob. App. Ger. Adv. | Forstmstr. - ***v. Berg***

IV. Seminarien.

1. Theologisches Seminarium

Directoren { Hr. Dr. ***Kosegarten***, Prof. | Hr. Dr. ***Pelt***, Prof.
- - ***Schirmer***, desgl. | - Lic. ***Matthies***, desgl.

2. Theologisch-practisches Institut

Director Hr. Dr. ***Finelius***, Prof.

3. Theologische Gesellschaft

Director Hr. Dr. ***Pelt***, Prof.

4. Philologisches Seminarium

Director Hr. Dr. ***Schoemann***, Prof.

V. Wissenschaftliche Institute und Sammlungen.

1. Bibliothek

Erster Bibliothekar Hr. Dr. ***Schildener***, Prof.
Zweiter — - - ***Schoemann***, desgl.

2. Botanischer Garten

Director Hr. Dr. ***Hornschuch***, Prof.
Assistent - - ***Creplin***

3. Zoologisches Museum

Director Hr. Dr. ***Hornschuch***, Prof.
Assistent - - ***Creplin***
Conservator - - ***Schilling***

4. Anatomisches Theater

Director Hr. Dr. ***Schultze***, Prof. etc.
Prosector - - ***Laurer***

5. Anatomisches und zootomisches Museum

Director Hr. Dr. ***Schultze***, Prof. etc.

Digitized by Google

6. Clinica

a. Medicinisches Clinicum

Director Hr. Dr. *Berndt*, Prof. etc.

b. Chirurgisches Clinicum

Director Hr. Dr. *Mandt*, Prof.

c. Geburtshülfliches Clinicum und Hebammen-Lehr-Anstalt

Director Hr. Dr. *Berndt*, Prof. etc.

7. Mineralien-Cabinet

Director Hr. Dr. *Hünefeld*, Prof.

8. Cabinet physikalischer und mathematischer Instrumente und Modelle

Vorsteher Hr. Dr. *Tillberg*, Prof.

9. Astronomischer Apparat

Vorsteher Hr. Dr. *Grunert*, Prof.

10. Chemisches Institut

Vorsteher Hr. Dr. *Hünefeld*, Prof.

E. Zu Halle.

(Vereinte Friedrichs-Universität Halle-Wittenberg)

Aufserordentlicher Regierungs-Bevollmächtigter

Hr. Dr. *Delbrück*, Geh. Reg. Rath, zugl. Curator der Universität ✠3.

Senat

(Besteht aus dem Prorector, dem Exrector, Director, Universitäts-Richter, den Decanen der vier Facultäten und vier aus der Zahl der ordentlichen Professoren gewählten Mitgliedern)

a. Director

Hr. Dr. *Schmelzer*, Prof., Ordinarius der Juristen-Facultät und Ephorus der Königl. Freitisch-Stiftung, auch Herzogl. Braunschw. Geh. Just. Rath ✠3.

b. Universitäts-Richter

Hr. *Schultze*, Criminal-Director, s. Inquisitoriat zu Halle

I. Facultäten.

1. Theologische Facultät

Professores ordinarii

Hr. Dr. *Wegscheider*
- - *Gesenius*, Consist. Rath
- - *Thilo*, desgl.
- - *Tholuck*, desgl.

Hr. Dr. *Marks*, Univers. Prediger und Archidiaconus zu St. Ulrich
- - *Ullmann*
- - *Fritzsche*, Superintendent

Digitized by Google

Professores extraordinarii

Hr. Dr. ***Wagnitz***, Consist. Rath u. Superintendent ✠3.
- - ***Guericke***
- - ***Niemeyer***, Director der Frankeschen Stiftungen
- - ***Francke***, Diaconus an der Marienkirche
- - ***Dähne***, Lic. theol.

2. Juristische Facultät

Professores ordinarii

Hr. Dr. ***Schmelzer***, Director der Universit. etc., s. vorher
- - ***Pfotenhauer***, Kön. Sächs. Hofgerichts-Rath
- - ***Pernice***
Hr. Dr. ***Witte***
- - ***Laspeyres***
- - ***Dieck***
- - ***Henke***, Herzogl. Braunschweigsch. Hofrath

Professor extraordinarius

Hr. Dr. ***Wilda***

Doctores legentes

Hr. Dr. ***Pfotenhauer*** | Hr. Dr. ***v. Madai***

3. Medicinische Facultät

Professores ordinarii

Hr. Dr. ***Dzondi***
- - ***Krukenberg***
- - ***Friedländer***
Hr. Dr. ***Niemeyer***
- - ***d'Alton***
- - ***Blasius***

Professores extraordinarii

Hr. Dr. ***Schweigger-Seidel*** | Hr. Dr. ***Hohl***

Doctor legens Hr. Dr. ***Baumgarten-Crusius***

4. Philosophische Facultät

Professores ordinarii

Hr. Dr. ***Tieftrunk***, Ephorus der Königl. Freitische
- - ***Voigtel***, Geh. Hofrath
- - ***Raabe***
- - ***Gruber***, Ephorus d. Wittenberger Beneficien f. d. Studirenden in Halle
- - ***Nitzsch***
- - ***Gerlach***
- - ***Schweigger***
- - ***Eiselen*** ✠2.
Hr. Dr. ***Germar***
- - ***Hinrichs***
- - ***Meier***
- - ***Bernhardy***
- - ***Leo***, Dir. der wissenschaftl. Prüf. Com.
- - ***Rosenberger***
- - ***Blanc***, Dompredigter ✠2.
- - ***v. Schlechtendal***
- - ***Plücker***
- - ***Kämptz***

Professores extraordinarii

Hr. Dr. ***Prange***
- - ***Weise***
- - ***Gartz***
- - ***Rödiger***
Hr. Dr. ***Pott***
- - ***Ulrici***
- - ***Billroth***

Digitized by Google

Doctores legentes

Hr. Dr. *Buhle*	Hr. Dr. *Tuch*
- - *v. Hoyer*, Gen. Major a. D.	- - *Ruge*
- - *Pfaff*	- - *Schaller*
- - *A. Sprengel*	- - *Röpell*
- - *Stäger*, Schul-Inspector	

II. Sprach- und Exercitienmeister.

Hr. *Masnier*, Abbé, Lector der französischen Sprache
- Dr. *Hollmann*, Fürstl. Schaumburgsch. Hofrath, Lector der französischen, englischen u. italienischen Sprache

Hr. *André*, Stallmeister und Lehrer der Reitkunst
- *André* jun., Adjunct

Hr. *Wehrhahn*, Tanzmeister | Hr. *Urban*, Fechtmeister
Hr. *Herschel*, Zeichenmeister

Hr. *Naue*, Musik-Director u. Insp. der Königl. Freitische
- *Helmholz*, Musik-Lehrer

III. Beamte.

Rendant Hr. *Leifsring* | Secretair Hr. Dr. *Leonhardi*

IV. Seminarien.

1. Pädagogisches Seminarium

Director Hr. Dr. *Niemeyer*, Prof.

2. Theologisches Seminarium

Dirigenten d. einzelnen Abtheilungen	Hr. Dr. *Gesenius*, Prof. etc.	Hr. Dr. *Tholuck*, Prof. etc.
	- - *Wegscheider*, Prof.	- - *Marks*, desgl.
	- - *Thilo*, Prof. etc.	- - *Wagnitz*, desgl.

3. Philologisches Seminarium

Directoren Hr. Dr. *Meier*, Prof. | Hr. Dr. *Bernhardy*, Prof.

V. Wissenschaftliche Institute und Sammlungen.

1. Bibliothek

Ob. Bibliothekar Hr. Dr. *Voigtel*, Prof. etc.
Bibliothekar - - *Pernice*, Prof.
Bibliothek-Secretaire - *Thieme* | Hr. Dr. *Förstemann*

2. Kupferstich-Sammlung

Inspector Hr. Dr. *Weise*, Prof.

3. Sternwarte

Observator Hr. Dr. *Rosenberger*, Prof.

4. Physikalisches Cabinet und chemisches Laboratorium

Director Hr. Dr. *Schweigger*, Prof.

Digitized by Google

5. Botanischer Garten

Director Hr. Dr. *v. Schlechtendal*, Prof.
Gartenmeister - *Baum*, Hofgärtner

6. Mineralogisches Museum

Director Hr. Dr. *Germar*, Prof.

7. Zoologisches Museum

Director Hr. Dr. *Nitzsch*, Prof.
Inspector - - *Buhle*, Priv. Docent
Conservator - *Beyer*

8. Anatomisches Theater und zootomisches Museum

Director Hr. Dr. *d'Alton*, Prof.
Prosector - - *Moser*

9. Clinica

a. Entbindungs-Anstalt

Director Hr. Dr. *Niemeyer*, Prof.

b. Medicinisches Stationarium und Policlinicum

Director Hr. Dr. *Krukenberg*, Prof.

c. Chirurgisches Stationarium und Policlinicum

Director Hr. Dr. *Blasius*, Prof.

10. Historische Gesellschaft

Director Hr. Dr. *Voigtel*, Prof. etc.

11. Pharmaceutisches Institut

Dirigent Hr. Dr. *Schweigger-Seidel*, Prof.

VI. Staatsprüfungs-Commissionen.

(Von dem Consistorium und Schul-Collegium der Provinz Sachsen ressortirend)

1. Theologische Prüfungs-Commission

Königl. Commissarius Hr. Dr. *Haasenritter*, Consist. u. Schul-Rath, auch Superintendent u. Domprediger, s. Regierung in Merseburg

Mitglieder
Hr. Dr. *Gesenius*, Consist. Rath u. Prof.
- - *Wegscheider*, Prof.
- - *Thilo*, Consist. Rath u. Prof.
- - *Tholuck*, desgl.
- - *Marks*, Prof. u. Universitäts-Prediger
- - *Ullmann*, Prof.
- - *Fritzsche*, desgl. u. Superintendent

2. Wissenschaftliche Prüfungs-Commission

(S. Ressort des Prov.-Schul-Collegii von Sachsen)

Digitized by Google

F. Zu Königsberg in Preufsen.

(Albertus-Universität)

Rector magnificentissimus
Se. Königl. Hoheit der Kronprinz.

Aufserordentlicher Regierungs-Bevollmächtigter
In Stellvertretung:
Hr. ***Reusch***, Ob. u. Geh. Reg. Rath, s. Regierung

Kanzler und Director der Universität
Hr. Dr. ***Reidenitz***, Geh. Just. u. Trib. Rath, s. Justiz-Behörden

Universitäts-Richter
Hr. *v. Derschau* ✠3.

I. Facultäten.

1. Theologische Facultät

Professores ordinarii

Hr. Dr. ***Rhesa***, Consist. R., Ehren-Mitgl. d. Consistorii etc.
\- - ***Kähler***, Consist. R. u. Superintendent ✠4.
Hr. Dr. ***Gebser***, Superintendent u. Domprediger
\- - ***Sieffert***
\- - ***Lehnerdt***

Professor extraordinarius Hr. Dr. *v. Lengerke*

2. Juristische Facultät

Professores ordinarii

Hr. Dr. ***Reidenitz***, Gh. Just. u. Trib. Rath, s. oben
\- - ***Schweikart***, Trib. Rath
Hr. Dr. *Sanio*
\- - *v. Buchholz*
\- - *Backe*

Professores extraordinarii

Hr. Dr. *Jacobson*
\- - *Sietze*
Hr. Dr. *Simson*
\- - *Nicolovius*

Doctor legens Hr. Dr. *Riedel*

3. Medicinische Facultät

Professores ordinarii

Hr. Dr. ***Friedr. Burdach***, Med.- u. Kais. Russ. Hof-Rath
\- - ***Unger***, Med. R. ✠4. ✠2 w.
Hr. Dr. *Sachs* (RW4)
\- - *Klose*, Reg.-Med. R.

Professores extraordinarii

Hr. Dr. *Hayn* | Hr. Dr. *Dietz*

Doctores legentes

Hr. Dr. *Herrm. Richter*
\- - *Wilh. Cruse I.*
Hr. Dr. *Ernst Burdach* jun., Prosector

Digitized by Google

4. Philosophische Facultät

Professores ordinarii

Hr. Dr. ***Bessel,*** Geh. Reg. Rath ✠3. (DD3)
- - ***Carl Heinr. Hagen I.,*** Reg. Rath, s. Regierung
- - ***Lobeck,*** Geh. Reg. R. u. Dir. d. wissensch. Prüf. Com. ✠3.
- - ***Drumann***
- - ***Voigt,*** Geh. Arch. Director ✠3. (DD3)

Hr. Dr. ***Schubert,*** Stipend. Curator u. Univ. Depositarius ✠4.
- - ***Meyer***
- - ***v. Bohlen***
- - ***Jacobi***
- - ***F. E. Neumann***
- - ***Aug. Hagen II.***
- - ***Dulck***
- - ***Rosenkranz***

Professores extraordinarii

Hr. Dr. ***Ellendt,*** Inspect. d. Kön. Freitische

Hr. Dr. ***Moser,*** Inspect. des Collegii Albertini
- - ***Richelot***

Doctores legentes

Hr. Dr. ***Gregor,*** Pfarrer
- - ***Ohlert,*** Prof. am Dom-Gymn.
- - ***Lucas,*** Reg. u. Schul-R. etc.
- - ***Taute***

Hr. Dr. ***Lehrs,*** Gymn. Ob. Lehrer
- - ***Merlecker,*** dgl.
- - ***Rupp***
- - ***Horch***
- - ***Zander***

Hr. Dr. ***Hendewerk***
- - ***Sohnke***
- - ***Gervais***
- - ***Erh. Hagen III.,*** Gymn. Ob. Lehrer

II. Sprach- und Exercitienmeister.

Hr. ***Frank,*** Lector der englischen u. französischen Sprache

Hr. ***Schmidt,*** Lehrer der Reitkunst

Hr. ***Lehmann,*** Lehrer der Zeichen- u. Kupferstecher-Kunst
- ***Wientz,*** Lehrer der Zeichenkunst und Malerei

Hr. ***Jensen***
- ***Saemann*** } Musik-Directoren und Lehrer der Musik

III. Beamte.

Rendant und Quästor Hr. ***Pfeiffer*** | Secretair Hr. ***Ewers***

IV. Seminarien.

1. Theologisches Seminarium

Director Hr. Dr. ***Rhesa,*** Prof. etc.

2. Pädagogisches Seminarium

Director (vacat)

3. Philologisches Seminarium

Director Hr. Dr. ***Lobeck,*** Prof. etc.

4. Polnisches Seminarium

Director Hr. Dr. ***Woide,*** Reg. u. Consist. R., auch Hofprediger

5. Litthauisches Seminarium

Director Hr. Dr. ***Rhesa,*** Prof. etc.

6. Homiletisches Seminarium

Directoren Hr. Dr. ***Kähler,*** Prof. etc. | Hr. Dr. ***Gebser,*** Prof. etc.

7. Historisches Seminarium

Director Hr. Dr. ***Schubert,*** Prof.

Digitized by Google

V. Wissenschaftliche Institute und Sammlungen.

1. Königliche und Universitäts-Bibliothek

Ob. Bibliothekar Hr. Dr. *Lobeck*, Prof. etc.
Bibliothekare - *Faber*, Geh. Archivarius | Hr. Dr. *Drumann*, Prof.

Akademische Handbibliothek

Bibliothekar Hr. *Hoffmann*, Rendant

2. Botanischer Garten

Director Hr. Dr. *Meyer*, Prof. | Gartenmeister Hr. *Gehrke*

3. Anatomisches Theater

Director (vacat)
Prosector Hr. Dr. *Ernst Burdach* jun.

4. Sternwarte

Director Hr. Dr. *Bessel*, Prof. etc.

5. Clinica

a. Medicinisch-clinisches Institut
Director (vacat)
Assist. Arzt Hr. Dr. *Dietz*, Prof.

b. Chirurgisch-clinisches Institut
Director Hr. Dr. *Unger*, Prof. etc.
Assist. Arzt - - *Dinter*

c. Entbindungs-Lehr-Anstalt und geburtshülfliches Policlinicum
Director Hr. Dr. *Hayn*, Prof.

d. Medicinisches Policlinicum
Director Hr. Dr. *Sachs*, Prof.

6. Zoologisches Museum

Director Hr. Dr. *v. Siebold*, St. Phys. (ad int.)
Conservator - *Wiedemann*

7. Münz-Cabinet

Vorsteher Hr. Dr. *Aug. Hagen II.*, Prof.

8. Mineralien-Cabinet u. physikalische Instrumenten-Sammlung

Vorsteher Hr. Dr. *F. E. Neumann*, Prof.

9. Mathematische Instrumenten-Sammlung

Vorsteher Hr. Dr. *Jacobi*, Prof.

10. Sammlung von Gyps-Abgüssen nach Antiken u. Kunst-Sammlung

Vorsteher Hr. Dr. *Aug. Hagen II.*, Prof.

G. Akademie zu Münster.

Curator

Se. Exc. Hr. Frh. *v. Vincke*, wirkl. Geh. R. u. Ob. Präsid., s. Ob. Präsidium

1. Facultäten.

1. Katholisch-Theologische Facultät

Professores

Hr. Dr. *Brockmann*, Domherr u. Dompredi ger | Hr. Dr. *Laymann* | Hr. Dr. *Neuhaus* - - *Kellermann*, Dechant

Professor extraordinarius Hr. *Reinke*
Correpetitor Hr. *Beerlage*

Digitized by Google

2. Philosophische Facultät

Professores

Hr. ***Roling*** | Hr. ***Schlüter*** | Hr. Dr. ***Esser***

Professores extraordinarii

Hr. ***Wieniewsky*** | Hr. Dr. ***Gudermann***
- Dr. ***Grauert*** |

Doctores legentes

Hr. ***Lutterbeck*** | Hr. ***Kalthoff***
- ***Chr. Schlüter*** | - Dr. ***Schmeddinck***

II. Wissenschaftliche Anstalten.

1. Philologisches Seminarium

Vorsteher { Hr. ***Nadermann***, Prof., s. Directoren d. Gymnasien
- Dr. ***Esser***, Prof.

2. Paulinische Bibliothek

Bibliothekar Hr. ***Wieniewsky***, Prof.

3. Naturhistorisches Museum

Aufseher Hr. ***Becks***, Gymnasial-Lehrer

4. Botanischer Garten

Gärtner Hr. ***Revermann***

III. Beamte.

Secretair Hr. ***Herrm. Deiters***, Land- u. Stadtger. Secretair
Rendant - ***Kentling***, Rentmeister

H. Chirurgische Lehr-Anstalt zu Münster.

Directorium (Der Lehrer-Verein)

Lehrer

Hr. ***Roling***, Professor | Hr. Dr. ***Klövekorn***
- ***Waldeck***, desgl. | - - ***Casp. Tourtual*** jun., Med. Ass.
- Dr. ***Busch***, Med. Rath | - - ***Klatten***, Regts. Arzt
- - ***Haindorf*** | - ***Becks***, Gymnas. Lehrer
- - ***Pellengahr***, Direct. d. clin. Instituts | - Dr. ***Wirtensohn***, Repetent
- ***Riefenstahl***, Prosector

Rendant Hr. ***Kentling***, Rentmeister

Clinisches Institut

Hr. Dr. ***Pellengahr***, Dir. u. Lehrer | Hr. ***Riefenstahl***, Prosector, Assist.
- - ***Casp. Tourtual*** jun., Lehrer |

Digitized by Google

I. Medicinisch-chirurgische Lehr-Anstalt zu Breslau.

(Unter der Ober-Aufsicht des Geh. Reg. Raths *Neumann*)

Director Hr. Dr. *Wendt*, Geh. Med. Rath u. Prof., s. Universität

Lehrer

Hr. Dr. *Otto*, Med. Rath u. Prof., s. Universität
- - *Seerig*, Professor
- - *Wentzke*, desgl., s. Univers.
Hr. Dr. *Betschler*, Prof. u. Rgts. Arzt
- - *Goeppert*, Professor
- - *Kannegiesser*, Director des Friedr. Gymnas.
- *Schummel*

Repetenten

Hr. Dr. *Barkow*, Prof. | Hr. Dr. *Remer* jun., s. Univers. | Hr. Dr. *Burchardt*

K. Medicinisch-chirurgische Lehr-Anstalt zu Greifswald.

Curator

Se. Durchl. Hr. *Malte*, Fürst zu Putbus, General-Lieutenant etc., s. Staatsrath

Director Hr. Dr. *Mandt*, Professor

Lehrer

Hr. Dr. *Schultze*, Grofsherzoglich-Badisch. Hofr. u. Prof.
- - *Berndt*, Gh. Med. R. u. Prof.
- - *Phil. Seifert* jun., Prof.
Hr. Dr. *Hornschuch*, Prof., s. Universität
- - *Schoemann*, Professor
- - *Hünefeld*, desgl.

Repetenten Hr. Dr. *Laurer*, Prosector | Hr. Dr. *Biel*

Rendant - *Carl Borries*, Hofrath

L. Medicinisch-chirurgische Lehr-Anstalt zu Magdeburg.

Directorium
- Hr. Dr. *Andreae*, Reg.-Med. Rath
- - - *Fritze*, Med. Rath, s. Med. Collegium
- - - *Scheibler*, Prof. u. Regts. Arzt

Lehrer

Hr. Dr. *Dohlhoff*, Med. Rath
- - *Brüggemann*, desgl.
- *Michaelis*, desgl.
Hr. Dr. *Eduard Voigtel*, Director des Hebam. Instituts
- - *Niemeyer*, s. Kr. Physiker
- - *Jentzsch*, Prediger

Repetenten

Hr. Dr. *Carl Schultze* | Hr. Dr. *Faber* | Hr. *Varges*, Wundarzt 1. Kl.

Rendant Hr. *Burchardt*, Hofrath u. Consist. Secretair

Digitized by Google

XI. Das Prediger-Seminarium in Wittenberg.

Hr. Dr. ***Heubner***, Superintendent, Prof. u. 1ster Director ✠4.
- ***Rothe***, Prof. theologiae, 2ter Director u. Ephorus
- Lic. ***Lommatzsch***, Prof. theologiae

Universitäts-Verwalt.-Cassen-Rendant Hr. ***Prillwitz***, Amtsrath

XII. Das Seminarium für gelehrte Schulen in Berlin.

Director Hr. Dr. ***Böckh***, Geh. Reg. Rath u. Prof., s. Universität

XIII. Das Lyceum Hosianum in Braunsberg.

(Das Rectorat wechselt alljährlich)

1. Professoren der theologischen Facultät

Hr. Dr. ***Busse*** | Hr. Dr. ***Neumann*** | Hr. Dr. ***Demme*** | Hr. Dr. ***v. Dittersdorf***

2. Professoren der philosophischen Facultät

Hr. Dr. ***Gerlach*** | Hr. Dr. ***Feldt*** | Hr. Dr. ***Schwann***

XIV. Die Wissenschaftliche Deputation für das Medicinal-Wesen.

Director Hr. Dr. ***Klug***, Geh. Med. Rath u. Prof., s. Universität

Mitglieder

Hr. Dr. ***Bartels***, Geh. Med. Rath u. Prof., s. Universität
- - ***v. Könen***, Geh. u. Ob. Med. Rath ✠4. (RW4)
- - ***Horn***, Geh. Med. Rath u. Prof. } s. Universität
- - ***Link***, desgl. }
- - ***v. Gräfe***, desgl., s. Med. Anst. d. Armee
- - ***Kluge***, desgl., s. Curatorium f. d. Krankenh. Angel.
- - ***Wagner***, desgl. u. Gerichts-Physicus }
- - ***Mitscherlich***, Professor } s. Universität
- - ***Casper***, Geh. Med. Rath u. Prof. }

XV. Das Curatorium für die Krankenhaus-Angelegenheiten.

(Dasselbe ressortirt unmittelbar von dem Ministerio der Geistlichen, Unterrichts- und Medicinal-Angelegenheiten und hat eine doppelte Bestimmung:

1) Die Ober-Aufsicht und Leitung der Angelegenheiten des Charité-Krankenhauses zu Berlin in administrativer Hinsicht zu führen, und
2) eine begutachtende und rathgebende Behörde in allen Angelegenheiten des Kranken- und Hospital-Wesens zu bilden.)

Chef

Hr. Dr. ***Rust***, Präsident, Geh. Ob. Med. R., Gen. Stabs-Arzt der Armee, auch Prof. u. Director d. chirurg. u. pharmaceut. Studiums bei der Universität, s. Med. Abth. d. Ministerii

7
BIBLIOTHEK
MÜNCHEN
Digitized by Google

Mitglieder

a. der administrativen Section

Hr. Dr. ***Schulze***, Geh. Ob. Reg. Rath, s. Geistl. Abtheil. d. Ministerii
- ***Schulze***, Geh. Reg. Rath, s. Minist. des Innern für die Gewerbe-Angelegenheiten
- Dr. ***Lohmeyer***, Gen. Arzt, s. Med. Anst. der Armee
- ***Friederici***, Reg. Rath
- ***Marchand***, Just. Com. Rath, s. Rhein. Revis. u. Cassations-Hof
- ***Vogel***, Land-Rentmeister, Rechn. u. Cassen-Rath

b. der technischen Section

(diese tritt auf Erfordern des Präsidenten dann hinzu, wenn das Curatorium als begutachtende und rathgebende Behörde wirkt)

Hr. Dr. ***Kluge***, Geh. Med. Rath u. Prof., s. Charité
- - ***Barez***, Reg.-Med. Rath, s. Polizei-Präsidium
- - ***Bartels***, Geh. Med. Rath u. Prof., s. Universität
- - ***Dieffenbach***, dirig. Arzt und Prof.
- - ***Ideler***, dirig. Arzt und Docent
- - ***Jüngcken***, dirig. Arzt und Prof.
- - ***Trüstedt***, Geh. Med. Rath u. Prof., dirig. Arzt, s. Medicinal-Abtheil. d. Ministerii
- - ***Wolff***, Prof., dirig. und Regts. Arzt, s. Universität
- ***Marquardt***, Ob. Inspector, s. Charité-Administration
- ***Hesse***, Hof-Bau-Inspector

Expedition, Casse, Registratur, Calculatur u. Journal

Hr. ***Winther***, Expedient und Präsidial-Secretair
- ***J. N. Rust***, Rendant der Gehalts- u. Dispositions-Casse, auch Controlleur der Charité-Casse
- ***Paustian***, Registrator und Journalist ○A.
- ***Uhde***, Reg.-Calculator, s. Polizei-Präsidium

Vom Curatorio ressortiren:

α. Die grofse Heil-Anstalt der Charité.

Director Hr. Dr. ***Kluge***, Geh. Med. Rath u. Prof. ✠3.

Dirigirende Aerzte u. clinische Lehrer

Hr. Dr. ***Rust***, Geh. Ob. Med. Rath und Präsident, Dirigent der chirurg. Clinik, *s.* vorher
- - ***Kluge***, Geh. Med. Rath u. Prof., Dirigent der clinischen Anstalten für Geburtshülfe u. syphilitische Krankheiten, s. vorher
- - ***Bartels***, Geh. Med. Rath u. Prof., Dirigent der medicin. Clinik für Aerzte (in latein. Sprache), s. vorher
- - ***Wolff***, Prof. u. Regts. Arzt, Dirigent der medicin. Clinik für Wundärzte (in deutscher Sprache) u. Arzt der Abtheilung für innere Kranke, s. Universität
- - ***Jüngcken***, Prof., Arzt und Dirigent der Abtheilung für Augenkranke

Digitized by Google

Hr. Dr. ***Dieffenbach***, Prof., dirig. Arzt der Abtheilung für äufsere Kranke, auch Director d. Krankenwärter-Schule
- - ***Barez***, Reg.-Med. Rath, Dirigent u. Arzt der Clinik u. Abtheilung für Kinder-Kranke, s. vorher
- - ***Gedicke***, Lehrer der Krankenwärter-Schule

(Die Stellen der Assistenz-Aerzte werden durch 5 Stabs-Aerzte des Königl. Friedrich-Wilhelms-Instituts verwaltet. Aufser diesen befinden sich noch 19 Eleven des vorgedachten Instituts in der Charité, welche den Dienst als Subchirurgen vertreten)

Administrations-Beamte

Hr. ***Marquardt***, Ob. Inspector ✠4.
- ***v. Glowczewsky***, Secretair und Registrator

Casse — Hr. ***Proetel***, Rendant | Hr. ***J. N. Rust***, Controlleur
Kirchen-Beamte — - ***Gossauer***, Prediger | Hr. ***Melcher***, Prediger

β. Die policlinische und Kranken-Anstalt zur Aufnahme für Kranke aus höheren Ständen.

Hr. Dr. ***Trüstedt***, Geh. Med. R. u. Prof., dirig. Arzt, s. Med. Abtheil. d. Ministerii
Hr. Dr. ***Rust*** jun.
- - ***Mitscherlich***
- - ***Troschel***
} Assistenz-Aerzte

γ. Die Pocken-Anstalt.

Dirigent des Spitals — Hr. Dr. ***Rust*** jun.

XVI. Die Ob. Examinat. Commission für die höheren Staats-Prüfungen der Medicinal-Personen.

Director — Hr. Dr. ***C. W. Hufeland***, Staatsrath u. Prof., s. Leib-Aerzte des Königs
Mit-Director — - - ***Klug***, Geh. Med. Rath u. Prof., s. Universit.

Zu diesen Staats-Prüfungen gehören:

1. Der anatomische Cursus.

Examinatoren { Hr. Dr. ***Eck***, Med. Rath u. Prof., s. Universität
- - ***Schlemm***, Professor

2. Der chirurgisch-technische Cursus.

Examinatoren

Hr. Dr. ***Kothe***, Ob. Med. Rath u. Gen. Arzt, s. Med. Anst. d. Armee
- - ***Wagner***, Geh. Med. R., Prof. u. Ger. Physicus, s. Universit.

3. Der clinische Cursus.

a. Der clinisch-chirurgische Cursus

(Wird im Charité-Krankenhause verrichtet)

Examinatoren { Hr. Dr. ***Jüngcken***, Prof.
- - ***Dieffenbach***, desgl. } dirig. Aerzte d. Charité

Digitized by Google

b. **Der clinisch-medicinische Cursus**
(Wird ebendaselbst verrichtet)

Examinatoren

Hr. Dr. ***Bartels***, Geh. Med. Rath u. Prof., s. Universität
- - ***Wolff***, Prof., Regts. Arzt u. dirigirender Arzt der Charité, s. Universität

4. Die medicinische u. chirurgische Schlufs-Prüfung.

Examinatoren

Hr. Dr. ***Link***, Geh. Med. R. u. Prof., s. Universität
- - ***Osann***, Prof., s. ebendaselbst
- - ***Hecker***, Professor
- - ***Busse***, Med. R. u. Hofmedic.
- - ***Mitscherlich***, Prof., s. Univ.

Hr. Dr. ***Trüstedt***, Geh. Med. Rath u. Prof., s. Med. Abth. d. Min.
- - ***Grofsheim***, Regts. Arzt, s. Hofstaat
- - ***Albers***, Reg.-Med. Rath, s. approb. Aerzte

5. Der chemisch-pharmaceutische Cursus.
(Wird in der Königl. Hof-Apotheke verrichtet)

Examinatoren

Hr. ***Staberoh***, Med. Rath u. Apotheker
- Dr. ***Mitscherlich***, Prof., s. Universität
- Dr. ***Lucae***, Apotheker

6. Die pharmaceutische Schlufs-Prüfung.

Hr. Dr. ***Link***, Geh. Med. Rath u. Prof., s. Universität
- ***Staberoh***, Med. Rath u. Apotheker
- Dr. ***Trüstedt***, Geh. Med. Rath u. Prof., s. vorher
- Dr. ***Lucae***, Apotheker

Secretaire { Hr. ***Müller*** / - ***Pauli***, Hofrath, s. Ministerium

XVII. Die perpetuirliche Commission zur Aufrechthaltung der Hof-Apotheke.

Hr. Dr. ***C. W. Hufeland***, Staatsrath etc. } s. Leibärzte des Königs
- - ***v. Wiebel***, Gen. Stabs-Arzt etc. }
- - ***Heinr. Rose***, Professor

Secretair Hr. ***Langheinrich***, Rechn. Rath

Geh. exp. Secretair u. Calculator Hr. ***Kühlenthal***, Hofrath

Hof-Apotheke { Hr. ***Lange***, Ober-Hof-Apotheker ✠4. / - ***Wittstock***, Hof-Apotheker ✠2.

Digitized by Google

II.

Das Ministerium des Königlichen Hauses und der Königlichen Familie.

Erste Abtheilung.

(Zu dem Geschäftskreise derselben gehören: die Angelegenheiten des Königl. Hauses u. der Königl. Familie, ferner alle Geschäfte, welche Hof-Sachen, höhere Hof-Aemter u. die Standes-Angelegenheiten betreffen)
[Auch ressortirt von dieser Abtheilung die Verwaltung des Kron-Fideicommifs-Fonds]

Chef

Se. Durchl. Hr. Fürst *zu Sayn u. Wittgenstein*, Ob. Kammerherr u. wirkl. Geh. Staats-Minister, s. Gr. Hofchargen

Director

(vacat)

Director für die Verwaltung d. Kron-Fideicommifs-Fonds
Se. Exc. Hr. *v. Ladenberg*, wirkl. Geh. Rath u. Chef der Gen. Verwaltung für Domainen u. Forsten, s. Staatsrath

Vortragender Rath

Hr. *Tzschoppe*, Geh. Ob. Reg. Rath, s. Staats-Ministerium

Secretariat — Hr. *Paasche*, Geh. Hofrath, s. Staats-Ministerium; - *Wedding*, Hofrath, s. Finanz-Ministerium
Geh. Buchhalterei - *Toeche*, Geh. Rechn. R. } s. Staatsbuchhalterei
Geh. Registratur - *Bork*, Hofrath }

Kron-Fideicommifs-Casse

Rendant Hr. *Schlötke*, Geh. Hofrath, s. Gen. Staats-Casse
Buchhalter - *Bounefs*, Hofrath (auch bei der Gen. Staats-Casse)
Cassirer - *Wetzel I.*, Rechn. Rath, s. Gen. Staats-Casse

Kron-Tresor

Erster Tresorier Hr. *Steinbach*, Geh. Hofrath, s. Ministerium d. Innern u. der Polizei
Zweiter Tresorier - *Schlötke*, Geh. Hofrath, s. vorher
Controlleur - *Toeche*, Geh. Rechn. Rath, s. vorher

Digitized by Google

Zweite Abtheilung.

(Zu deren Ressort gehört die oberste Verwaltung der Domainen, Forsten und Jagden)

Chef

Se. Exc. Hr. ***v. Ladenberg***, wirkl. Geh. Rath u. Director der Verwaltung des Kron-Fideicommiſs-Fonds, s. Staatsrath

Director

Hr. ***Keſsler***, wirkl. Geh. Ob. Finanzrath u. Director ✠3. (RA2)

Vortragende Räthe

Hr. Dr. ***Hartig***, Ob. Land-Forstmeister u. Mit-Director in Forstsachen, Prof. honor. an der Universität ✠3.
- ***v. Zschock II.***, Geh. Ob. Fin. Rath ✠4. ✠
- ***Mentz***, desgl. ✠3.
- ***v. Könen***, desgl. ✠3.
- ***Bierdemann***, desgl. ✠3.

Hr. ***Minuth***, Geh. Ob. Fin. Rath ✠3. ✠2 w.
- ***v. Bernuth***, desgl. ✠3.
- ***Bitter***, desgl. ✠3.
- ***v. Stülpnagel***, desgl., s. Staats-Rath
- ***Eytelwein***, Geh. Ober-Bau-Rath ✠2.
- ***Reuſs***, Geh. Finanzrath ✠4.

Temporaire Mitarbeiter

Hr. ***Langner***, Geh. Finanzrath ✠4.
- ***Müller***, Geh. Reg. Rath ✠3. (RA2)

Secretariat und Geh. Calculatur.

Hr. ***Grothe***, Geh. Hofrath ✠4.
- ***Gehrke***, Kriegesrath
- ***Killinger***, Hofrath
- ***Goslich***, desgl.
- ***Schlüter***, desgl.

Hr. ***v. Bülow***, Hofrath
- ***Knoblauch***, desgl.
- ***Grebin***, desgl.
- ***Gravenstein***, Geh. expedirend. Secretair

Hr. ***Seyffert***, Geh. Fin. R., Dirigent
- ***Reissert***, Geh. exp. Secretair u. Calculator
- ***Leupert***, Rechn. Rath
- ***Haas***, desgl. ✠4. (ÖL3)
- ***Blumenthal***, desgl.
- ***Bolz***, desgl.

Hr. ***Piaste*** } Geh. exp. Secretaire
- ***Grack*** } u. Calculatoren
- ***Günther***, Rechn. Rath
- ***Schultze*** } Geh. exp. Secre-
- ***Bando*** (RG5) } taire u. Calcu-
- ***Hippke*** } latoren

Digitized by Google

Geheime Registratur.

Hr. *Vogel*, Hofrath
- *Hertzberg*, Geh. Secretair u. Journalist
- *Cranz* } Geh. Registratoren
- *Maetzke* }

Hr. *Pfuhl*
- *Henning*
- *Hoff*
- *Manché* ✠2.
- *Haase*

} Geh. Registratoren

(Bei der Planzeichnen-Kammer)
Hr. *Passow*, Forst-Commissarius

Geheime Kanzellei.

Hr. *Vithosius*, Geh. Kanzl. Insp. | Hr. *Tilly*, Geh. Kanzl. Insp.

Von dieser Abtheilung ressortirt:

Die höhere Forst-Lehr-Anstalt zu Neustadt-Eberswalde.

Curatorium
- Hr. *Reuſs*, Geh. Fin. Rath, s. vortragende Räthe der 2ten Abtheilung des Ministerii
- Dr. *Lichtenstein*, Geh. Med. Rath und Prof., s. Universität
- *Günther*, Rechn. Rath in der 2ten Abtheilung des Ministerii

Lehrer

Hr. Dr. *Pfeil*, Ob. Forstrath, Director der Anstalt und Prof. der Forst-Wissenschaften ✠4. (RA2)
- Dr. *Ratzeburg*, Professor der Natur-Wissenschaften
- *Schneider*, Professor der Mathematik

Casse

Rendant — Hr. *Kupke*, Forst-Cassen-Rendant des 4ten Forst-Reviers im Reg. Bezirk Potsdam

Digitized by Google

III.
Die Staatsbuchhalterei.

Chefs

Se. Exc. Hr. Gf. *v. Wylich u. Lottum*, General d. Inf. u. wirkl. Geh. Staats- u. Schatz-Minister, s. Staatsrath

Se. Exc. Hr. Gf. *v. Alvensleben*, wirkl. Geh. Rath, Kammerherr und int. Chef des Finanz-Ministerii, s. Staatsrath

Vortragender Rath	Hr. *Bading*, Geh. Ob. Finanzrath ✠3.
Secretariat	Hr. *Lüdtke*, Hofrath ✠4.
Geh. Registratur	- *Bork*, Hofrath ✠2. (RG5) - *Ballhorn*, Geh. Registrator ✠2. (RG5)
Rechnungs-Beamter	- *Götschmann*, Geh. Rechnungs-Rath ✠3. ✠2w. (RW4)
Geh. Buchhalterei	- *Toeche*, Geh. Rechn. Rath ✠4. - *Löffler*, Rechnungs-Rath
Geh. Kanzellei	- *Bresler*, Hofrath, Geh. Kanzl. Director ✠4.

Unter der speciellen Leitung Sr. Exc. des wirkl. Geh. Staats- und Schatz-Ministers Hrn. Gf. *v. Wylich u. Lottum* stehen noch:

1. Die Verwaltung des Staats-Schatzes u. der Münzen.

A. Der Staats-Schatz.

Vortragender Rath	Hr. *Adelung*, Geh. Finanzrath (RSt3)
Rechts-Consulent	- *v. Herr*, Reg. Rath
Secretariat und Geh. Calculatur	Hr. *Köhler*, Geh. exp. Secretair u. Calculator - *Möllendorff*, Hofrath, Geh. exp. Secret. ✠4. - *Fehrmann*, Geh. exp. Secretair
Geh. Registratur	- *Schmidt*, Geh. exp. Secret. u. Registrator, auch Journalist
Geh. Kanzellei	- *Bresler*, Geh. Kanzl. Secretair
Rendantur des Staats-Schatzes	- *Lieber*, Rechn. Rath, erster Rendant - *Bock*, Hofrath, zweiter Rendant ✠4. - *Köhler*, Geh. exp. Secret. etc., Controlleur

Digitized by Google

B. Die Münzen.

General-Münz-Direction.

General-Münz-Director Hr. *Goedeking*
General-Wardein - *Loos*, Münzrath (SW3)
Registrator u. Expedient - *Siegel*

Von der General-Münz-Direction ressortiren:

I. Die Haupt-Münze in Berlin.

a. Betriebs-Beamte

Hr. *Wagner*, 1ster } Münzmeister
- *Klipfel*, 2ter }
- *Schumann*, Assistent und Cassirer des Betriebs-Comtoirs
- *Loos*, Münzrath, 1ster Wardein, s. vorher
- *Kandelhart*, 2ter Wardein
- *Brandt*, Prof., Hof- u. 1ster Münz-Medailleur
- *König* ✠4. }
- *Goetze* } Medailleure
- *Hoffmann* }

b. Cassen- und Rechnungs-Beamte

Hr. *Lauffer*, Rendant der Haupt-Münz-Casse
- *Spielberger*, Director, Haupt-Buchhalter u. Controlleur
- *Goedeking*, Cassirer

2. Die Münze in Breslau.

Hr. Dr. *Müller*, Prof., Cassen-Rendant ✠4.
- *Jacob*, Betriebs-Inspector
- *Lesser*, Medailleur

3. Die Münze in Düsseldorf.

Hr. *Zabel*, Rendant der Münz-Casse
- *Nölle*, Münzmeister, Betriebs-Inspector
- *Meyer*, Cassirer u. Controlleur
- *Franke*, Graveur

Digitized by Google

2. Das grofse Militair-Waisenhaus zu Potsdam.

A. Directorium zu Berlin.

(Leitet unmittelbar alle auf die Verwaltung der Anstalt, und die dazu gehörigen Fonds Bezug habenden Gegenstände)

Hr. *Pitschel,* wirkl. Geh. Kriegesrath u. Justitiarius ✠3.
- *Cammerer,* wirkl. Geh. Kriegesrath, s. Krieges-Ministerium

Secretariat u. Calculatur	Hr. *Konewka,* Rechn. Rath
Registratur	- *Niecke,* Geh. Registrator u. Journalist
Haupt-Casse	- *Stümer,* Rendant

B. Die Anstalt selbst.

1. Das Knabenhaus in Potsdam

Director	Hr. *v. Legat,* Oberst v. d. Armee ✠3. ✠ ✠2. ✠ (RW4)
Zur Dienstleistung u. Stellvertretung des Directors commandirt:	- Gf. *v. d. Schulenburg-Altenhausen,* Hauptm., agg. dem 1. Garde-Regt. zu Fuls ✠2. ✠ (RW4)
	- *v. Froreich,* Sec. Lieutn. im 7. Inf. Regt.
Prediger	- *De-Rège,* Superintendent - *Martus*
Bureau-Vorsteher	- *Plehn,* Kriegesrath
Aerzte	- Dr. *Eisfeld,* Hofrath und Hof-Medicus, s. K. Hofmarschall-Amt - *Hubert,* Ob. Chirurgus
Justitiarius	- *Körner,* Justizrath

Rendant der Pupillen-Depositen-Casse	Hr. *Foelsch,* Rechn. Rath
Secretair u. Calculator	- *Melm*
Cassen-Rendant	- *Misera* ✠1. ○ (RG5)

2. Das Mädchenhaus zu Schlofs Pretzsch

Director	Hr. *v. Legat,* Oberst v. d. Armee, s. vorher
Ob. Erzieherin u. Vorstand d. Hauswesens	Frl. *v. Zenge*
Prediger	Hr. *Schulze*
Casse	- *Ferber,* Rendant
Ob. Arzt	- *Sebrecht*

Digitized by Google

IV.

Das Ministerium des Innern
für die Gewerbe-Angelegenheiten.

Chef

Se. Exc. Hr. Frh. ***v. Brenn***, wirkl. Geh. Staatsminister, s. Staatsrath

Vortragende Räthe des Ministerii

Hr. ***Bethe***, vorsitzender und Geh. Ob. Reg. Rath ✠3.
Hr. ***Schulze***, Geh. Reg. Rath ✠3.
\- ***v. Saldern***, desgleichen

Secretariat.

Hr. ***Tiemann***, Kriegesrath
\- ***Krause***, Hofrath ✠4.
Hr. ***Mützell***, Geh. exped. Secretair (RW4)

Geheime Calculatur.

Hr. ***Flaminius***, Rechn. Rath, zugl. Rendant der Gebühren-Casse (s. auch Ministerium des Innern und der Polizei)
\- ***Schadow***, Rechnungsrath ✠4.

Geheime Registratur.

Hr. ***Weinlig***, Geh. Registrator, Vorsteher
\- ***Wegener***, Geh. Registrator

Geheimes Journal.

Hr. ***Minckert***, Geh. exp. Secretair u. Journalist

Geheime Kanzellei.

Hr. ***Lange***, Geh. Kanzl. Inspector

Ressort des Ministerii.

I. Das Dom-Capitel zu Brandenburg.

Dom-Dechant Se. Exc. Hr. Gf. ***Henckel v. Donnersmarck*** a. Tiefensee, Gen. Lieutn. ✠2. ✠1. ✠ (FMV2) (FEL3) (ÖL3) (RG4) (RW3) (RA1)

Senior Hr. ***v. Bredow*** auf Ihlow, Wölsigkendorf u. Buchow-Carpzow

Dom-Capitularen

Hr. ***v. Erxleben*** auf Selbelang u. Retzow, Major ✠3. ✠2. ✠
Se. Exc. Hr. ***v. Jagow***, General d. Inf. u. Commandeur des 4. Armee-Corps ✠ ✠1. ✠ (RG4) (RW3) (RA1) (GSF1)
Hr. Frh. ***Gans Edler zu Putlitz*** a. Wolfshagen u. Putlitz, Erb-Marschall d. Kurmark u. Domherr zu Merseburg, s. Erb-Aemter
\- Gf. ***Adolph v. Arnim-Boitzenburg***, Präsident der Regierung zu Aachen, s. Kammerherren

Digitized by Google

Hr. Frh. *v. d. Reck*, auf Obernfelde bei Minden
Se. Exc. Hr. *v. Rochow*, w. Gh. St. Minister d. Innern u. d. Polizei, Ehren-Domh. mit Sitz u. Stimme im Capitel etc., s. Staatsrath
Hr. Gf. *Kleist v. Nollendorf*, Lieutn. und Landrath zu Halberstadt
- Dr. *Eylert*, Bischof der evangel. Kirche etc., s. Staatsrath

Beamte	Syndicus	Hr. *v. d. Knesebeck*, Kammerger. Ass.
	Rendant	- *Derling*, Hauptmann
	Dom-Secretair	- *Kirchner*, Justiz-Actuar

Geistliche Hr. *Kalisch*, Superintendent u. Ob. Prediger am Dom

Ritter-Akademie

Director Hr. Dr. *Schulze*, Superintendent ✠2w.

II. Die Ritterschaftlichen Credit-Vereine.

1. Die Haupt-Ritterschafts-Direction der Kur- und Neumark zu Berlin.

Präsident und Königl. Commissarius

Se. Exc. Hr. Frh. *v. Brenn*, wirkl. Geh. Staatsminister, s. Staatsrath

Haupt-Directoren

Hr. Gf. *v. d. Schulenburg-Lenzerwische*, Gh. Ob. Rechn. R. ✠2w. ✠
- Gf. *v. d. Schulenburg-Trampe*, Director der allgem. Wittwen-Verpfleg. Anstalt u. Gen. Land-Feuer-Societ. Director ✠ ✠
- *v. Voſs*, Gh. Ob. Just. R. u. Mitgl. d. Gen. Ordens-Com., s. Staatsrath

Syndicus Hr. *Schulz*, Ob. Ldsger. R. u. Justitiarius ✠4.
Registrator - *Thieme*
Rend. d. Haupt-Casse - *Thiede*, Kanzellei-Director

Von derselben ressortiren:

a. **Die Priegnitzsche Ritterschafts-Direction.**
(Versammelt sich zu Perleberg)

Director Hr. *v. Avemann* auf Ellershagen, Stifts-Hauptmann zu Heiligengrabe
Räthe (Hr. *v. Calbo* auf Grabow, Rittmstr. (Die zweite Stelle ist nicht besetzt)
Syndicus (vacat)
Rendant Hr. *Eggebrecht*, Bürgermstr. (ad int.)

b. **Die Mittelmärksche Ritterschafts-Direction.**
(Versammelt sich in Berlin)

Director Hr. *v. Goldbeck*, Präsident ✠3. (HG2)

Räthe

Namen	Kreis
Hr. *v. Rohr* auf Tramnitz	Havelland, Ruppin, Glien u. Löwenberg
- Frh. *v. Monteton* a. Priort	Ober- und Nieder-Barnim und Lebus
(vacat)	Teltow u. Zauche (mit Ziesar), Luckenwalde, Beeskow und Storkow

Digitized by Google

Syndicus Hr. ***Schulz***, Ob. Landesger. Rath u. Justitiarius
Secretair (vacat)
Rendant Hr. ***Fleischer***, Justizrath

c. Die Uckermärksche Ritterschafts-Direction.

(Versammelt sich zu Prenzlow)

Director Hr. *v.* ***Diringshofen*** auf Pinnow
Räthe { - *v.* ***Wedell-Parlow*** auf Günterberg, s. Landräthe
- *v.* ***Winterfeld*** auf Kutzerow
Syndicus Hr. ***Aug. Wilh. Heinr. Schrötter*** | Rendant Hr. *v.* ***Raven***

d. Die Neumärksche Ritterschafts-Direction.

(Versammelt sich zu Frankfurt)

Director Hr. Frh. *v.* ***Reinbaben*** auf Fritschendorf, Landrath

Räthe

Namen	Kreis
Hr. *v.* ***Knobelsdorff*** auf Mansfelde, Major ✠2. ✠	Soldin, Landsberg u. Friedeberg
- *v.* ***Berndt*** auf Comptendorf	Cottbus
- *v.* ***Knebel*** a. Sarranzig, Landrath	Dramburg und Schievelbein
- *v.* ***Lettow*** a. Schönow, Hauptmann	Sternberg
- *v.* ***Zychlinsky*** auf Treppeln	Crossen und Züllichau
- *v.* ***Witte*** auf Falkenwalde, Kammerger. Assessor	Königsberg
- *v. d.* ***Marwitz*** auf Wardin (Rittersch. Commissarius)	Arnswalde

Syndicus Hr. ***Hüffner***, Just. Com. Rath
Rendant - ***Keiser***

2. Die Ostpreufsische General-Landschafts-Direction zu Königsberg.

Präsident und Königl. Commissarius

Se. Exc. Hr. *v.* ***Schön***, wirkl. Geh. R. u. Ob. Präsident, s. Ob. Präsidium
Gen. Director Hr. ***Friedrich Wilhelm Ludwig*** *v.* ***Brandt*** auf Rossen ✠4. ✠
Räthe { Hr. ***Brausewetter*** auf Bendiesen, Just. Commissarien-Dir. ✠4.
- *v.* ***Oldenburg*** auf Beisleiden ✠4. ✠
Syndicus Hr. *v.* ***Queis***
Rendant der Haupt-Casse - ***Quassowski***
Agent in Berlin - ***F. W. Behrendt***

Von derselben ressortiren:

Die Landschafts-Departements-Directionen.

a. In Königsberg

(Für die ehem. Kr. Brandenburg, Barten, Schaaken und Tapiau)

Director Hr. ***Ernst Carl Albrecht*** *v.* ***Brandt*** auf Pellen etc. ✠3.

Digitized by Google

Räthe

Hr. *Pfeiffer* auf Pomedien | Hr. *Jordahn* auf Raedtkeim
- *Kuhn* auf Wartnicken | - *v. Bardeleben* auf Eichholz

Syndicus Hr. *Manitius*, Justizrath
Rendanten - *Quassowski* | Hr. *Rasche*

b. In Mohrungen

(Für das Ober- und Ermland, nämlich die alten Kreise Mohrungen, Neidenburg, Braunsberg, Heilsberg und die im Marienwerderschen, jetzigen Rosenbergschen Kreise belegenen Erb-Haupt-Aemter Schönberg und Deutsch-Eylau)

Director Hr. *v. Schau* auf Korbsdorf, s. Landräthe

Räthe

Namen	Kreis
Hr. *Fischer* auf Wickerau, Amtsrath	Mohrungen
- *Sam. v. Polenz* auf Langenau, Erbamts-Hauptm.	Marienwerder
- *v. Strachowski* auf Elditten	Braunsberg
- *Meske* auf Frödau, Lieutn. ✠2.	Neidenburg
- *Wedecke* auf Schmolainen	Heilsberg

Syndici Hr. *Ungerbühler* sen. | Hr. *Ungerbühler* jun.
Rendant - *Poplawsky* (ad int.)

c. In Angerburg

(Umfafst das ganze Litthauische Regierungs-Departement u. den zu Ost-Preufsen geschlagenen Memelschen Kreis, namentlich die Kreise Insterburg, Sehesten und Oletzko nach der alten Eintheilung)

Director Hr. *v. Saltzwedel* auf Drosdowen, Major ✠3.
Räthe
- Hr. *Schimmelfennig v. d. Oye* a. Breitenstein, Hauptm. ✠4.
- *Specovius* auf Steinbach, Pr. Lieutn.
- *v. Lenski* auf Statzen

Syndicus Hr. *Schulze*, Just. Commissarius
Rendant - *Biermann* (ad int.)

3. Die West-Preufsische General-Landschafts-Direction zu Marienwerder.

Gen. Director Hr. Frh. *v. Rosenberg* auf Kloetzen ✠2. ✠
Räthe
- Hr. Gf. *v. Rittberg* auf Stangenberg, Hauptm. u. Land-R. des Stuhmer Kreises
- Frh. *Ernst v. Schrötter*, Präsident u. Gen. Commissarius zu Marienwerder, s. Gen. Commissionen

Syndicus Hr. *Theod. Ulrich*, Ob. Landesger. Rath
Rendant der Haupt-Casse Hr. *Goebel*, Landsch. Rentmeister

Von derselben ressortiren:

Die Provinzial-Landschafts-Directionen.

a. In Marienwerder

Director Hr. *Beneckendorff v. Hindenburg* auf Neudeck ✠3.

Digitized by Google

	Namen	Kreis
Räthe	Hr. *v. Hutten-Czapski* auf Sumowo	Michelau
	- *v. Kalkstein* auf Nogath	Culm
	- Frh. *v. Howerbeck-Schönaich* auf Kl. Tromnau	Marienwerder u. Riesenburg
	- *v. Lyskowski* auf Altendorf	Marienburg
Deputirte	Hr. *v. Ruttkowski* auf Kl. Plowenz	Michelau
	- *v. Lyskowski* auf Bruch, Hauptm.	Marienburg
	- *v. Dallwitz* auf Limbsee, Lieutn.	Marienwerder u. Riesenburg
	- *v. Somplawski* auf Zaskocz, Lieutn.	Culm
	- *v. Kalkstein* auf Pluskowenz	
Syndicus	Hr. *Medem*, Ob. Landesger. Assessor	
Rendant	- *Goebel*, Landsch. Rentmeister	

b. In Bromberg

Director Hr. *v. Wollschläger* auf Schönfeld

	Namen	Kreis
Räthe	Hr. *v. Prądzynski* auf Gersdorf, Landger. R.	Conitz
	- *Janisch* auf Krusza podlodowa	Inowracław
	- *Lawrenz* auf Dobrolewo	Bromberg
Deputirte	Hr. *v. Gordon* auf Laskowitz	Conitz
	- *Cords* auf Modliborzyce	Inowracław
	- *Goltz* auf Mamlitz	Bromberg

Syndicus Hr. *Wessel* | Rendant Hr. *Redmann*, Landsch. Rentmstr.

c. In Schneidemühl

Director (ad. int.) Hr. *Heinr. Grünert*, Landger. Dir., s. Just. Behörden

	Namen	Kreis
Räthe	Hr. *v. Prądzynski* auf Skarpe	Cammin
	- *v. Busse* auf Poln. Fuhlbeck	Deutsch-Crone

Deputirte

Hr. *Joh. v. Goetzendorf-Grabowski* auf Glubczyn	Cammin
- *Aug. v. Goetzendorf-Grabowski* a. Dziembowo	
- *v. Waldow* auf Walbruch, Hauptm.	Deutsch-Crone
(2te Stelle unbesetzt)	

Syndicus Hr. *Schlegell*, Landger. Rath u. Just. Commissarius
Rendant - *Goede*, Landsch. Rentmeister

d. In Danzig

Director Hr. *v. Gralath* auf Sulmin (RW4)

	Namen	Kreis
Räthe	Hr. *v. Brauneck* auf Sulitz	Dirschau
	- *v. Schedlin-Czarlinski* a. Alt-Bukowitz	Stargardt
Deputirte	Hr. *Simon* auf Lissau, Prem. Lieutn.	Dirschau
	- *v. Weickhmann* auf Kokoschken	
	- *v. Ossowski* auf Owitz	Stargardt
	- *Blindow* auf Kl. Polesie, Landrath d. Berentsch. Kreises	

Syndicus Hr. *Blindow*, St. Just. R. | Rendant Hr. *Hewelcke*, Landsch. Rentmstr.

4. Die Pommersche General-Landschafts-Direction zu Stettin.

Präsident und Königl. Commissarius
Se. Exc. Hr. *v. Schoenberg,* wirkl. Geh. Rath u. Ob. Präsident, s. Ob
Präsidium
Gen. Director Hr. *v. Eickstedt-Peterswald* auf Hohenholz, Ob. Landesger. Rath ✠2.
Räthe { Hr. *v. Loeper* auf Wedderwill
- Gf. *v. Schwerin* auf Busow
Syndicus Hr. *Zitelmann,* Just. Com. R. u. Just. Commissarius ✠4.
Rendant der Haupt-Casse Hr. *Bütow*

Von derselben ressortiren:

Die Landschafts-Departements-Directionen.

a. In Pasewalk

Director Hr. Gf. *Ldw. Carl v. Schwerin* auf Putzar, Landrath a. D. etc., s. Erb-Aemter
Räthe { - *v. Müller* auf Zemmin bei Jarmen
(eine Stelle unbesetzt)

Deputirte

Namen	Kreis
Hr. Frh. *v. Maltzahn* auf Sommersdorf, Rittmeister, s. Landräthe	Demmin
- *v. Flemming* zu Swinemünde, Can. u. Landrath	Usedom-Wollin
- *Hartsch* auf Wittstock, Hofrath	Anclam
(vacat)	Randow

Syndicus u. Rendant Hr. *Keibel*

b. In Stargard

Director Hr. *v. Dewitz* zu Daber
Räthe { - *Aug. v. Ploetz* auf Klücken bei Pyritz
- *Wilh. v. Wedell* a. Marienhagen, Rittmstr. ✠2.

	Namen	Kreis
Deputirte	Hr. *Carl v. Arnim* auf Wulkow	Naugard
	- *Adolph v. Wedell* a. Braunsforth ✠	Saatzig
	- *Albrecht v. Hagen* auf Premslaff	Borck
	- *Carl Leop. Just. Zierold* a. Kl. Zarnow	Greiffenhagen
	- *Heinr. v. Enckevort* auf Garz	Pyritz

Syndicus Hr. *Barkow,* Just. R. u. Just. Com. | Rendant Hr. *Wilde*

c. In Treptow an der Rega

Director Hr. *v. Zastrow* zu Treptow a. d. R.
Räthe { - *Heinr. v. d. Marwitz* a. Rützenow, s. Landräthe
- *v. Schmeling* auf Gr. Moellen

Deputirte

Namen	Kreis
Hr. *v. Dorpowski* auf Dolgen	Neu-Stettin
- *J. George v. Kleist* auf Kieckow, Pr. Lieutn., s. Landräthe	Belgard
- *v. Rhein* auf Wildenhagen	Flemming

Namen

Digitized by Google

Namen	Kreis
Hr. *August v. d. Osten* auf Witzmitz, Landrath	Osten
- *v. Ploetz* auf Stuchow	Greiffenberg
- *v. Gaudecker* auf Kerstin	Fürstenthum

Syndicus Hr. *v. Steinkeller* | Rendant Hr. *Brummer*, Kammerrath

d. In Stolpe

Director (vacat)

Räthe Hr. *v. Sanden* auf Neuendorf | Hr. *v. Zitzewitz* auf Cosemühl

	Namen	Kreis
Deputirte	Hr. *v. Boehn* auf Scharsow	Rummelsburg
	- *v. Kofs* auf Zelasen	Lauenburg-Bütow
	- *v. Weyher* auf Lischnitz	
	- *v. Below* auf Reddentin	Schlawe
	- *v. Puttkammer* auf Gr. Nossin	Stolpe

Erster / Zweiter Syndicus { Hr. *Stroelow*, Just. Com. Rath; - *Messerschmidt v. Arnim*

Rendant - *Krüger* ✠2.

5. Die Schlesische General-Landschafts-Direction zu Breslau.

Gen. Director Hr. Gf. *v. Dyhrn* u. Frh. *zu Schönau*, Majoratsherr auf Resewitz, Ehren-Curator des Barschauer Fräulein-Stifts ✠1.

Repräsentanten

Von Nieder-Schlesien Hr. Frh. *Friedr. v. Stein* ✠4. ✠

Von Mittel-Schlesien - Gf. *v. d. Goltz*, Krieges- u. Domain. R. a. D.

Von Ober-Schlesien - *Kraker v. Schwartzenfeld*, Geh. Reg. Rath, s. Regierung

Syndicus Hr. *Joh. Aug. Scholtz*, Just. Rath u. Just. Commissarius ✠4.

Rendant d. Haupt-Casse Hr. *Scheer* ✠4.

Von derselben ressortiren:

Die Fürstenthums-Landschafts-Directionen.

(Abkürzungen. Es bedeutet: P. D. Com. — Polizei-Districts-Commissarius; M. Com. — Marsch-Commissarius; Sp. O. M. — Special-Oeconomie-Commissarius)

a. Die Schweidnitz-Jauersche Fürstenthums-Landschaft in Jauer.

Directoren { Hr. Frh. *v. Zedlitz-Neukirch* auf Tief-Hartmannsdorf, Major und P. D. Com. ✠; - *v. Mutius* auf Kuhnern, s. Kammerherren

Landes-Aeltesten: Namen	Kreis
Hr. Frh. *v. Seherr-Thofs* auf Hohen-Friedeberg, Rittmstr. und Landrath	Bolkenhayn-Landshuth
- *v. Mutius* auf Börnchen, Rittmstr. ✠2.	

Digitized by Google

Namen	Kreis
Hr. Gf. *v. Frankenberg* auf Kl. Krausche, Landrath, s. Kammerherren	Bunzlau
- *v. Schickfufs* auf Wolfshain, Rittmstr. ✠2.	
- Gf. *Leop. v. Schaffgotsch* a. Warmbrunn, freier Standesherr a. Kynast etc., s. Kmrh.	Hirschberg
- Frh. *Gottl. v. Zedlitz-Neukirch* auf Herrmannswaldau, Hauptm., s. Landräthe	
- Gf. *Leutrum v. Ertingen* auf Kaufung-Stöckel, Major und P. D. Com. ✠1.	
- Frh. *Carl George Heinr. v. Hohberg* auf Prausnitz, s. Kammerherren	Jauer
- *Gebel* auf Peterwitz, Reg. Director a. D. ✠2 w.	
- *v. Förster* auf Ob. Mittel-Mittlau, Major ✠2.	Löwenberg
- *Held d'Arle* a. Kleppelsdorf, Major u. P. D. Com. ✠2. (RA3)	
- *v. Tschirschky u. Bögendorf* a. Ob. Mittel-Peilau	Reichenbach
- *v. Seidlitz* auf Habendorf	
- *v. Lieres* auf Stephanshayn, P. D. Com.	Schweidnitz
- Gf. *v. Zedlitz-Leipe* auf Rosenthal, s. Kammerh.	
- Frh. *A. C. S. v. Richthofen* a. Barzdorf, s. Landr.	Striegau
- *v. Koschembahr* auf Lederhose, Major ✠	
- Gf. *v. Burghaufs* auf Laasan, Kammerherr	

Syndicus Hr. *v. Mützschefahl* | Rendant Hr. *Bech*, zugl. Calculator ✠4.

b. **Die Glogau-Sagansche Fürstenthums-Landschaft in Glogau.**

Director Hr. *v. Knobelsdorff* auf Ob. Mitt. u. Nied. Hirschfeldau ✠3.

Landes-Aeltesten

Namen	Kreis
Hr. Frh. *v. Dyhern-Czettritz u. Neuhaufs* auf Ob. Mittel- u. Nieder-Herzogswaldau, Landrath	Freystadt
- *v. Lehsten-Dingelstätt* a. Lessendorf, P. D. Com.	
- *v. Eckartsberg* auf Parchau	Glogau
- *v. Uechtritz* auf Gr. Graeditz, Rittmstr.	
- Gf. *v. Stosch* auf Polnisch-Kessel	Grünberg
- *v. Bojanowsky* auf Deutsch-Kessel, Lieutn. und P. D. Com.	
- Gf. *v. Carmer* a. Osten, Kmrger.- u. Land-R. a. D.	Guhrau
- *v. Haugwitz* auf Logischen, Rittmstr. ✠2.	
- Gf. *v. Kospoth* auf Buhrau, Major	Sagan
- *v. Pförtner* auf Gr. Dobritsch	
- *v. Paczkowsky* auf Hammer, Major ✠2.	Schwiebus
- *v. Schlichting* auf Muschten, Lieutn. ✠2.	
- Burggf. *zu Dohna* auf Malmitz, Oberst-Lieutn. und P. D. Com. ✠2. (RW4)	Sprottau
- *v. Eckartsberg* auf Nieder-Zauche, Rittmeister ✠2. (RW4)	

Syndicus Hr. *v. Goertz*, Justizrath

Calculator - *v. Pannwitz*, Dominial-Land-Feuer-Societäts- u. Inquisitions-Cassen-Rendant

Digitized by Google

c. **Die Ob. Schlesische Fürstenth. Landschaft in Ratibor.**

Director Hr. *v. Reiswitz* auf Wendrin u. Liebeiche, Major u. P. D. Com. ✠3. ✠

Landes-Aeltesten Namen	Kreis
Hr. *v. Tieschowitz* auf Rokittnitz, P. D. Com.	Beuthen
- *v. Mletzko* auf Maczeikowitz, P. D. Com.	
- *v. Stwolinsky* a. Lenkau u. Willmirzowitz, Rittm. und P. D. Com.	Cosel
- *Früson* auf Gr. Grauden etc., Ltn. u. P. D. Com.	
- Gf. *v. Beust* auf Nicoline, Ob. Ldsger. Rath a. D.	Falkenberg
- Gf. *v. Pückler* auf Rogau	
- Gf. *v. Sedlnitzky* auf Löwitz, s. Landräthe	Leobschütz
- Frh. *v. Bibra* auf Kaldauen, Possnitz u. Krug	
- *Sylvius v. Aulock* auf Kochanowitz ✠4.	Lublinitz
- *Gerlach* auf Ob. u. Nieder-Sodow	
- Frh. *Hans v. Seherr-Thoss* auf Cujau, s. Landr.	Neustadt
- Gf. *v. Seherr-Thoss* a. Dobrau etc., P. D. Com. ✠	
- *v. Ziegler u. Klipphausen* auf Dambrau etc., Reg.- u. Land-Rath a. D. ✠3.	Oppeln
- Gf. *v. Haugwitz* auf Krappitz u. Rogau, Major, Landr. a. D. u. P. D. Com., s. Kammerh.	
- *v. Stengel* auf Nieder-Jastrzemb	Pleſs
- *v. Lippa* auf Nieder-Marklowitz, Lieutn.	
- *v. Wrochem* auf Pschow, Lieutn. u. Landrath	Ratibor
- *Wilh. v. Wrochem* auf Brzeznitz, Lieutn. ✠2.	
- *v. Paczensky* auf Boroschau und Gwosdzian	Rosenberg
- *v. Taubadel* auf Bodzanowitz, Rittmstr. und Landrath des Rosenberger Kreises	
- *v. Thun* auf Wyssocka, Major u. Landrath	Gr. Strehlitz
- *v. Salisch* auf Nieder-Ellguth, Lieutn.	
- *v. Jarotzky* auf Langendorf	Tost
- Gf. *v. Strachwitz* auf Kaminietz u. Ziemientzitz	

1ster / 2ter Syndicus { Hr. *Cuno*, Oecon. Com. Rath u. Just. Commissarius; - Frh. *v. Reiswitz* auf Kielbaschin (wohnt in Ratibor)

Landschaftl. Forstmstr. Hr. *Klotz*, Kön. Forst-Commissarius (wohnt in Carlsruhe)

Rendanten { Hr. *Fliegner*, der Landsch. Casse; - *Flashar*, der Dominial-Land-Feuer-Societ. Casse

d. **Die Breslau-Briegsche Fürstenthums-Landschaft in Breslau.**

Directoren { Hr. *v. Debschitz* auf Rackschütz, s. Landräthe; - *Vitzthum v. Eckstädt* auf Seiffersdorf u. Theuderau, Justizrath a. D. ✠

Landes-Aeltesten Namen	Kreis
Hr. Gf. *v. Königsdorff* a. Koberwitz, Rittm., s. Landr.	Breslau
2ter Landes-Aeltester (vacat)	

Digitized by Google

Namen	Kreis
Hr. *v. Prittwitz* auf Kreisewitz, Rittm. u. Landrath	Brieg
- Gf. *v. Pfeil* auf Johnsdorf, Lieutn. ✠2.	
- *v. Garnier* auf Goslau, Major ✠2.	Creutzburg-Pitschen
- *Pförtner v. d. Hölle* auf Schiroslawitz und Woislawitz, Pr. Lieutn.	
- *v. Ohlen u. Adlerskron* auf Damnig, Rittmstr. u. Landrath	Namslau
- *v. Kuylenstjerna* auf Wilkau, Oberst-Lieutn. ✠1. (RW4)	
- *v. Prosch* auf Hausdorf, Pr. Lieutn. u. P. D. Com.	Neumarkt
- *v. Gellhorn* auf Schöbekirch, Major ✠2. (RW4)	
- *v. Studnitz* auf Schmitzdorf, Landrath	Nimptsch
- *v. Stegmann* auf Stachau, Major ✠2.	
- Gf. *v. Hoverden* u. Frh. *v. Plenken* auf Hünern, s. Landräthe	Ohlau
- *v. Rohrscheidt* auf Deutsch-Steine, Rittmstr. u. P. D. Com.	
- *v. Gaffron* auf Mittel- und Unter-Schreibendorf, Lieutn.	Strehlen
- *v. Koschembahr* auf Türpitz u. Nieder-Rosen, Lieutn. u. P. D. Com.	
- *v. Scheliha* auf Labschütz, Lieutn. u. Landrath	Trachenberg
- Fürst *Herrm. v. Hatzfeld*, Fürst von Trachenberg (✠M)	
- *v. Poser u. Nädlitz* auf Domsel, Kammerherr u. Landhofrichter der Standes-Herrschaft Wartenberg	Wartenberg
- Frh. *v. Zedlitz* auf Boguslawitz, Landrath	
- *v. Busse* auf Wangerzinowe, Post-Expedient in Militsch	Goschütz (Landschafts-Kreis)
- *v. Salisch* auf Bischdorf, Lieutn. (wohnt in Jeschütz, Trebnitzer Kr.)	

Syndicus Hr. *v. Keltsch*, Just. Rath | Rendant Hr. *Kahle*

e. **Die Liegnitz-Wohlausche Fürstenth. Landschaft in Liegnitz.**

Directoren
- Hr. *v. Tschammer u. Osten* a. Hochbeltsch, P. D. Com. u. Curator des Frh. *v. Lestwitz*schen Fräulein-Stifts zu Gr. Tschirnau ✠
- *Carl Alexander Sebast. v. Johnston u. Krögeborn* auf Mittel-Nieder- u. Antheil Ober-Steinsdorf, Landrath a. D. ✠4. ✠

Landes-Aeltesten

Namen	Kreis
Hr. *v. Elsner* a. Ob. Nieder-Pilgramsdorf, P. D. Com. ✠	Goldberg-Haynau
- *v. Czettritz u. Neuhauß* a. Conradsdorf z. Kolbnitz	
- Frh. *v. Diebitsch u. Narthen* auf Gr. Wiersewitz u. Kalte Bortschen ✠	Herrnstadt-Rützen
- *v. Rieben* auf Kutscheborwitz u. Kadlewe, Major	

Digitized by Google

Namen	Kreis
Hr. *v. Wille* a. Hochkirch etc., Pr. Ltn. u. P. D. Com.	Liegnitz, I. u. II.
- *Schmidt* auf Gr. Jänowitz, Hauptm. u. P. D. Com. ✠2. (RW4)	
- *v. Schweinitz* a. Gr. u. Kl. Krichen, Pr. Lieutn., s. Landräthe	Liegnitz III. u. Lüben
- *v. Nickisch-Roseneck* auf Kuchelberg, Lieutn. u. P. D. Com.	
- *v. Meier* auf Ransen, Probst des Barschauer Fräulein-Stifts, s. Landräthe	Steinau-Raudten
- Frh. *v. Wechmar* a. Zedlitz, Lieutn. u. P. D. Com.	
- *Kierstein* auf Dahme, Rittm. u. Landrath a. D.	Wohlau-Winzig
- *v. Köckritz* auf Gr. Sürchen etc., s. Landräthe	

Syndicus Hr. *v. Unruh* auf Nied. Groſsen-Bohrau etc., Just. Rath (RG5) [wohnt in Liegnitz]

Rendant - *Kiersch*, zugl. Calculator

f. **Die Münsterberg-Glatzsche Fürstenthums-Landschaft in Frankenstein.**

Directoren Hr. *v. Wentzky* auf Baerwalde, s. Landräthe
- Gf. *Adolph Sigism. v. Götzen* auf Scharfeneck und Tscherbeney ✠2. ✠

Landes-Aeltesten

Namen	Kreis
Hr. Gf. *v. Strachwitz* auf Peterwitz, Kaiserl. Oestr. Kämmerer u. Rittm. a. D., P. D. Com. (Sic3)	Frankenstein
- *v. Thielau* auf Ober-Nieder-Lampersdorf	
- Gf. *Wilh. v. Magnis* auf Ullersdorf ✠2.	Grafschaft Glatz
- Frh. *v. Humbracht* a. Schloſs Antheil Rengersdorf	
- Gf. *v. Pfeil* auf Neudeck ✠	
- Frh. *v. Falkenhausen* auf Pischkowitz, Oberst-Lieutn. ✠1. ✠ (RG4)	
- *v. Heugel* auf Wenig-Nossen, Major ✠2. (RW4)	Münsterberg
- *v. Gaffron* auf Kunern, Lieutn. ✠ (RG5)	

Syndicus Hr. *Fritsch* | Rendant Hr. *Conschak*, zugl. Registrator

g. **Die Neiſs-Grottkausche Fürstenth. Landschaft in Neisse.**

Director Hr. *Georg Silvius v. Ohlen u. Adlerskron* auf Striegendorf, Lieutn. u. Landrath

Landes-Aeltesten

Namen	Kreis
Hr. *v. Winckler* auf Schwedlich, Hauptm. ✠2.	Grottkau
- *v. Jankwitz* auf Lobedau, P. D. Com.	
- *Glaeser* auf Ullersdorf	
- *Pohl* auf Borkendorf, P. D. Com.	Neisse
- *Franke* auf Friedewalde, P. D. Com.	
- *v. Gilgenheimb* auf Franzdorf, Reg. Ass. a. D.	

Syndicus Hr. *Engelmann* | Rendant Hr. *Goeritz*, zugl. Calculator

Digitized by Google

h. **Die Oels-Militschsche Fürstenth. Landschaft in Oels.**

Director Hr. *v. Debschitz* auf Pollentschine

Landes-Aeltesten Namen	Kreis
Hr. *v. Spiegel* auf Gr. u. Kl. Schweinern	Constadt (Landschafts-Kreis)
- *v. Wissel* a. Gr. Deutschen, Lieutn. u. Landrath	
- *v. Kessel*, Majoratsherr auf Raacke ✠	Oels-Bernstadt
- *v. Rosenberg-Lipinsky* auf Guttwohne	
- *v. Salisch* auf Koschnewe	Trebnitz
- *v. Kellsch* auf Skarsine ✠	
- *v. Teichmann* auf Wensowitz, Minderfreier Standesherr von Freihan, P. D. Com. ✠3.	Standesherr-schaft Militsch
- *v. Franckenberg* auf Bogislawitz	

Syndicus Hr. *Schmiedel*, Just. Rath u. Just. Commissarius
Rendant - *Rimpler*, zugl. Calculator

i. **Die Görlitzsche Fürstenthums-Landschaft in Görlitz.**

Director Hr. *v. Haugwitz* auf Lodenau, Landrath a. D. ✠2w.

Landes-Aeltesten Namen	Kreis
Hr. *Petrick* auf Mittel-Sohra	Görlitz
- *v. Oertzen* auf Krobnitz, K. Sächs. Rittm. a. D., s. Landräthe	
- *v. Goetz* auf Hohenbuka, s. Landräthe	Hoyerswerda
- *Messerschmidt* auf Hermsdorf bei Lohsa, P. D. Com.	
- *v. Uechtritz* auf Heidersdorf	Lauban
- *Giersberg* auf Ochel-Hermsdorf, Hauptm.	
- *v. Ohnesorge* auf Bremenhayn	Rothenburg
- *Lehmann* auf Nieder-Gebelzig, P. D. Com.	

Syndicus Hr. *v. Stephany* | Rendant (vacat)

6. Die Posensche General-Landschafts-Direction zu Posen.

General-Director Hr. *v. Poniński*, Oberst ✠3. (FEL5) (RMV3)

Räthe
- Hr. *Hippolit v. Malczewski* auf Niemczyn
- *v. Chelmicki*, Ob. Landesger. Rath
- *v. Brodnicki* auf Wilkowo

Syndicus Hr. *Wolff*, Geh. Just. Rath etc., s. Ob. App. Ger.
Secret. u. Registrator - *Jaźdźewski*
Rend. d. Haupt-Casse - *v. Kwasniewski*
Agent in Berlin - *Moritz Robert*, Commissions-Rath

Digitized by Google

Von derselben ressortirt:

Die Provinzial-Landschafts-Direction zu Posen.

Director Hr. *Joseph v. Grabowski* ✠3. (FEL5)

Landschafts-Räthe

Hr. *Joseph v. Biegański* auf Cykowo
- *Franz v. Biegański* auf Potulice
* - *Ludwig v. Bogusławski* auf Czachóry
- *Ludwig v. Brodowski* auf Psary
- *Alexander v. Brodowski* auf Dębowałęka ✠3.
- *Marcell v. Czarnecki* auf Gogolewo
- *Friedrich Dehmel* auf Wilcza
- *Franz v. Dunin* auf Lechlin
- *Stephan v. Dziembowski* auf Powodowo
- *Thaddäus v. Garczyński* zu Schloſs Bentschen, s. Kammerherren
- *Johann v. Gorczyczewski* auf Golęczewo
* - *Stanislaus v. Goslinowski* auf Złotniki
- *Gustav v. Haza* auf Lewitz
- *Joseph v. Kierski* auf Niemierzewo
- *Anton v. Kraszkowski* auf Zielencin
* - *Joseph v. Lipski* auf Usarzewo
- *Joseph v. Lubieński* auf Budziszewo
- *Marcell v. Lukomski* auf Paruszewo
- *Anton v. Miaskowski* auf Pomarzany kościelne
- *Casimir v. Mielęcki* auf Belencin
- Gf. *Joseph v. Mycielski* auf Chocieszewice
- *Stanislaus Powelski* auf Wojnowo
- *Franz v. Przyłuski* auf Starkowiec
* - *Lambart v. Raszewski* auf Gorazdowo
* - *Bonaventura v. Rembowski* auf Miniszewo
- *Hieronimus v. Rychłowski* auf Zimnawoda
- *Ignatz v. Sczaniecki* auf Miedzychód
- Gf. *Joseph v. Sierakowski* auf Otusz
- *Jacob Sobeski* auf Lubowo, Just. Com. in Gnesen
- *Ferdinand v. Unruh* auf Klein-Münche
* - *Laurenz v. Wierzbiński* auf Nowiec
- *Stephan v. Wiesiołowski* auf Strzyżewo
- *Carl v. Wónster* auf Xiążenice
- *Napoleon v. Zakrzewski* auf Kleszczewo
- *Carl Zedler* auf Kempa

Syndicus *Hr. *Ryll*, Geh. Justiz- u. Landschafts-Rath
Rendant - *Krüger*, Oecon. Com. Rath

(Die mit einem * bezeichneten Personen bilden das Prov. Landsch. Collegium in Posen, die übrigen aber sind diensthuende Landsch. Räthe in den Kreisen)

Digitized by Google

III. Die General-Commissionen
zur Regulirung der gutsherrlichen und bäuerlichen Verhältnisse und für die Gemeinheits-Aufhebungen.

1. Für die Kurmark Brandenburg zu Berlin

Hr. *v. Meding*, Reg. Präsident, Director u. Gen. Commissarius ✠4.
Ob. Commissarius (vacat)
Hr. *Schulz*, Ob. Landesger. Rath u. Syndicus, 1ster Justitiarius, *s.* Kur- u. Neum. Hpt. Rittersch. Direction
- *Loeper*, Regierungsrath } Assessoren
- *Groschke*, Reg.- u. Landes-Oecon. R. ✠2. }

1ster Secret. u. Bureau-Vorst. Hr. *Homeyer*, Krieges-R. ✠4. (RW4)
Casse (Ist mit der Consistorial-, Militair-, Bau- und Civil-Pensions- und Wartegelder-Casse vereinigt)

2. Für die Neumark zu Soldin

Hr. *v. Sack*, Präsident u. Gen. Commissarius ✠3.
- *Dönniges*, Reg. Rath, 1ster Justitiarius ✠4.
- *v. Daum*, Reg.- u. Landes-Oecon. Rath, Ob. Commissarius
- *Struck*, Reg. Rath, 2ter Justitiarius
- *Keller*, Oecon. Com. Rath } Hülfsarbeiter des Collegii
- *Calsow*, desgl.
- *Krug*, Kammerger. Ass.
- *v. Normann*, desgl.

Secretair Hr. *Hartmann* | Rendant Hr. *Luedecke*

3. Für Pommern zu Stargard

Hr. *Bethe*, Ob. Reg. Rath, Director u. Gen. Commissarius ✠2.
- *Häse*, Reg. Rath, Ob. Commissarius
- *Roestel*, Reg. Rath, 1ster Justitiarius
- *Schulze*, desgl., 2ter Justitiarius
- *Schäffer*, Oecon. Com. R. } Hülfsarbeiter des Collegii
- *Schultz*, Assessor
- *v. Wegner*, desgl.
- *Voeltz I.*, Oecon. Commissarius

Secretaire { Hr. *Zickoll*, 1ster Secretair
- Gf. *v. Haslingen*, 2ter Secretair
Rendant - *Roeseler*

4. Für die Regierungs-Bezirke Königsberg und Gumbinnen zu Königsberg

Hr. *v. Sydow*, Präsident u. Gen. Commissarius ✠3.
- *v. Bergen*, Reg. u. Justiz-Rath, 1ster Justitiarius
- *Rovenhagen*, Reg.- u. Landes-Oecon. Rath, Ob. Commissarius
- *Naunyn*, Reg. Rath, 2ter Justitiarius
- *Rambskopff*, Kammerger. Assessor } Hülfsarbeiter d. Collegii
- *Laudien*, Ob. Ldsger. Referendarius }

Secretair Hr. *Heling* | Rendant Hr. *Jany* ✠2.

Digitized by Google

5. Für die Regierungs-Bezirke Danzig und Marienwerder zu Marienwerder

Hr. Frh. ***Ernst v. Schrötter,*** Präsident u. Gen. Commissarius, auch Gen. Landsch. Rath ✠3. (RA2)
- ***Kretzschmer,*** Reg. Rath, 1ster Justitiarius ✠2.
- ***Podlaski,*** Reg. u. Landes-Oecon. Rath, Ob. Commissarius
- ***Bethe,*** Justizrath, 2ter Justitiarius
- ***Wendland,*** Oecon. Com. Rath, Assessor ✠2.

Secretaire { Hr. ***Richter,*** 1ster Secretair
- ***Schäfer,*** 2ter Secretair

Rendant - ***Schroeter***

6. Für Schlesien zu Breslau

Hr. Frh. ***v. Rothkirch,*** Director u. Gen. Commissarius ✠3. ✠2. (RA3)
- ***Koch,*** Reg.- u. Fürstbischöfl. Consist. Rath, 1ster Justitiarius ✠4.
- ***v. Mauschwitz,*** Reg. Rath, 2ter Justitiarius
- ***Scholz,*** desgl., 3ter Justitiarius (abwesend in Berlin)
- Gf. ***v. Pückler,*** Reg.- u. Landes-Oecon. Rath, 1ster Ob. Commissarius ✠2. (RG5)
- ***Masuch,*** desgl., 2ter Ob. Commissarius
- ***Forni,*** Just. Rath u. Ob. Ldsger. Ass. } Assessoren
- ***Wolff,*** Oecon. Com. Rath }
- ***Kuh,*** Ob. Landesger. Ass. }
- ***Bauer,*** Oecon. Commissarius } Hülfsarbeiter des Collegii
- ***Pietsch,*** desgl. }

Secretaire { Hr. ***Pietsch,*** Bureau-Vorsteher etc. (s. vorher)
- ***Jekel,*** 2ter Secretair

Rendant - ***Arnold***

7. Für Posen zu Posen

Hr. ***v. Zakrzewski,*** Geh. Justizrath, Director u. Gen. Commiss. ✠3.
- ***Holzheimer,*** Reg.- u. Landes-Oecon. Rath, Ob. Commissarius
- ***Jonas,*** Reg. Rath, 1ster Justitiarius
- Frh. ***v. Reibnitz,*** desgl., 2ter Justitiarius
- ***Krüger,*** Oecon. Com. Rath }
- ***Hoppe,*** desgl. }
- ***Dönniges,*** Ob. App. Ger. Ass. } Hülfsarbeiter d. Collegii
- ***Winkler,*** Oecon. Commissarius }

Secretair Hr. ***Vorpahl*** | Rendant Hr. ***Stranz***

8. Für Westphalen zu Münster

Director u. Gen. Commissarius (Die Stelle wird commissarisch durch den Ob. Reg. Rath ***Delius*** in Minden verwaltet)
Hr. ***Brenken,*** Oecon. Com. Rath, Ob. Commissarius
- ***Hiltrop,*** Reg. Rath, 1ster Justitiarius
- ***Schulten,*** desgl., 2ter Justitiarius
- ***Peter Freusberg,*** Justizrath u. O. L. G. Ass., Hülfsarbeiter d. Collegii

Secretair Hr. ***Walkling***
Rendant (Die Casse wird von dem Secretair ***Walkling*** und dem Registrator ***Deiters*** gemeinschaftlich verwaltet)

Digitized by Google

9. Für Sachsen zu Stendal

Director u. Gen. Commissarius (vacat)

Hr. *Beelitz*, Reg. Rath, 1ster Justitiarius
- *Koch*, Justizrath, 2ter Justitiarius
- *Kette*, Reg.- u. Landes-Oecon. Rath, Ob. Commissarius
- *Heinrich*, Assessor
- *Ferd. Göring*, Just. R. u. Ob. Ldesger. Ass., Hülfsarbeiter d. Collegii

Secretair Hr. *Nathler*
Rendant - *Eichler*

IV. Die Revisions-Collegia

zur Regulirung der gutsherrlichen und bäuerlichen Verhältnisse und für die Gemeinheits-Aufhebungen, als entscheidende Behörden für obigen Wirkungskreis in zweiter Instanz.

1. Für die Kurmark Brandenburg zu Berlin

Director Hr. *Müller*, Geh. Ob. Tribunals-Rath, s. Staatsrath

Mitglieder

Hr. *Kienitz*, Geh. Justiz- u. Kammergerichts-Rath, s. Kammergericht
Hr. *Pieper*, Stadtrath
- *Stropp*, Kammerger. Rath
(Eine Stelle unbesetzt)

2. Für Pommern zu Stettin

Director Hr. *Schultz*, Ob. Ldsger. Vice-Präsid., s. Ob. Landesgericht

Mitglieder
- Hr. *Heim*, Ob. Reg. Rath, s. Regierung
- *Müller*, Ob. Landesger. R. } s. Ob. Landesgericht
- *Uecke*, desgl.

Hülfsarbeiter
- *Lobedan*, Ob. Landesger. Rath
- *Triest*, Reg. Rath

3. Für die Regier. Bezirke Königsberg und Gumbinnen zu Königsberg

Director Hr. *Ehm*, Geh. Just. u. Trib. Rath, s. Tribunal daselbst

Mitglieder

Hr. *Meyländer*, Reg. Rath
- *v. Ernest*, desgl.
Hr. *Nitschmann*, Ob. Landesger. R.
- *Burchard*, desgl.

4. Für die Regier. Bezirke Danzig und Marienwerder zu Marienwerder

Director Hr. *Fülleborn*, Ob. Ldsger. Vice-Präsid., s. Ob. Landesgericht

Mitglieder

Hr. *Behrent*, Geh. Reg. Rath
- *Westphal*, Ob. Landesger. R., s. Ob. Ldsgericht
Hr. *Wollenschläger*, Geh. Reg. R.
- *Triest*, Ob. Landesger. Rath

Digitized by Google

5. Für Schlesien zu Breslau

Director Hr. ***Wentzel,*** Gh. Just. u. Ob. Ldesger. R., s. Ob. Landesgericht

Mitglieder

Hr. ***Bergius,*** Ob. Landesger. Rath, s. Ob. Landesgericht
- ***Scharfenort,*** Reg. Rath

Hr. ***v. Schlebrügge,*** Ob. Landesger. Rath
- ***v. Schmeling,*** Reg. Rath

Hülfsarbeiter Hr. ***Gebel,*** Ob. Landesger. Rath

6. Für Posen zu Posen

Director Hr. ***Fischer,*** zweiter Ob. Appellat. Ger. Präsident, s. Ob. Appellat. Gericht

Mitglieder

Hr. ***Böck,*** Geh. Just. Rath etc., s. Ob. App. Gericht

Hr. ***Brzozowski,*** Reg. Rath
- ***Stranz,*** desgl.

7. Für Westphalen zu Münster

Director Hr. ***Scheffer-Boichorst,*** Ob. Landesger. Vice-Präsident, s. Ob. Landesgericht

Mitglieder

Hr. ***v. Hartmann,*** Ob. Ldesger. R., s. Ob. Landesgericht
- ***v. Pestel,*** Reg. Rath u. Banco-Director

Hr. ***v. Olfers,*** Ob. Landesger. Rath
- ***Michaelis,*** desgl., s. Ob. Landesgericht
- ***Schlüter,*** Geh. Just. Rath etc.

8. Für Sachsen zu Magdeburg

Director Hr. ***Selbstherr,*** Ob. Landesger. Vice-Präsident

Mitglieder

Hr. ***Götze,*** Ob. Landesger. Rath, s. Ob. Landesgericht
- ***Foerder,*** Reg. Rath

Hr. ***v. Kemnitz,*** Ob. Landesger. R.
- ***Schulz,*** Reg. Rath

V. Die General-Direction der allgemeinen Wittwen-Verpflegungs-Anstalt.

(Mit dem Finanz-Ministerium gemeinschaftlich)

Directoren

Hr. ***v. Bredow,*** Haupt-Rittersch. Director a. D. ✠4.
- Gf. ***v. d. Schulenburg-Trampe,*** Haupt-Rittersch.- u. Gen. Land-Feuer-Societ. Director, s. Kur- u. Neum. Hpt. Rittersch. Direction

Secretariat u. Calculatur Hr. ***Brune,*** Rechn. Rath
Registratur Hr. ***Habelmann,*** Registrator

Casse { Hr. ***Friederich,*** Hofr., Gen. Rend.
- ***Goes,*** desgl., Controlleur

Hr. ***Neumann,*** Cassirer ✠2.
- ***Koene,*** Buchhalter ✠2.

Digitized by Google

V.

Das Justiz-Ministerium.

Chefs

Se. Exc. Hr. *v. Kamptz*, wirkl. Geh. Staats- und Justiz-Minister, auch Kammerherr, s. Staatsrath

Se. Exc. Hr. *Mühler*, wirkl. Geh. Staats- u. Justiz-Minister, s. Staatsr.

Vortragende Räthe des Ministerii.

Hr. *v. Goßler*, wirkl. Geh. Ob. Just. Rath ✠3.
- *Braun*, Geh. Ob. Just. R. ✠3.
- *Eimbeck*, desgl. u. Geh. Ob. Rev. Rath ✠3.
- Dr. *Simon*, desgl. ✠3.
- - *Scheller*, Geh. Ob. Just. u. Geh. Ob. Trib. R., s. Staatsrath
- Hr. *Diesberg*, Gh. Ob. Just. u. Gh. Ob. Rev. Rath ✠4.
- *von u. zur Mühlen*, Geh. Justiz-Rath ✠4.
- *Bode*, desgl. ✠4.
- *Starcke*, desgl.
- *v. Kleist*, desgl.
- *Goeschel*, desgl.
- *Kisker*, desgl.
- Dr. *v. Moeller*, desgl.

Hr. *Oswald*, Geh. Ob. Rev. R.
- *Lombard*, desgleichen
- Frh. *v. Haxthausen*, Geh. Reg. Rath
- Dr. *Heffter*, Geh. Just. Rath u. Prof. an der Universität

} s. Rheinisch. Rev. u. Cassat. Hof

Secretariat
- Hr. *v. Kircheisen*, Just. R. ✠4.
- *Stolcke* gen. *Dösing*, dgl.
- *Meyer*, desgl.
- *Heckstädt*, Hofrath
- Hr. *v. Strampff*, Geh. exp. Secret.
- *Poppe*, desgl.
- Dr. *Löwenberg*, Kmrger. Ass., desgl.

Geh. Journal
- Hr. *Mätzke*, Hofrath, Geh. Journalist
- *Hoffmann*, Geh. Journalist

Geh. Calculatur
- Hr. *Dannehl*, Rechnungs-Rath
- *Bauer*, Geh. Calculator
- *Wiese*, Rechnungs-Rath
- *Schulze*, *Poerke* } Geh. Calculatoren

Geh. Registratur
- Hr. *Marquardt*, Geh. Ob. Registrator ✠4.
- *Schoene*
- *Vilain*
- *Lottner*, Just. R. ✠4.
- *Spangenberg*
- Hr. *Schirm*
- *Leitner*
- *Zimmermann*
- *Schaffner*

} Geh. Registratoren

Geh. Kanzellei
- Hr. *Schneider*, Hofr., Geh. Kanzl. Director ✠4.
- *Münx*, Geh. Kanzl. Inspector

Bureau-Casse
- Hr. *Weinhold*, Hofrath, Rendant ✠4.
- *Bauer*, Geh. Calculator, Controlleur

Allgemeine Justiz-Officianten-Wittwen-Casse
- Hr. *Wiese*, Rechn. Rath, Rendant
- *Bauer*, Geh. Calculator, Controlleur

Digitized by Google

Ressort des Ministerii.

1. Das Geheime Ober-Tribunal.

Chef-Präsident Hr. ***Sack***, wirkl. Geh. Ob. Justizrath, s. Staatsrath

Geh. Ober-Tribunals-Räthe

Hr. *Friedel* ✠2.	Hr. Frh. *v. Gaertner* ✠4.	Hr. *Brassert*	Hr. *Thiem*
- *Hanstein* ✠3.	- *Jacobi* ✠4.	- *Mackeprang*	- *Laube*
- *Busse* ✠3.	- *v. Tschirschky* ✠4.	- *Kuhlmeyer*	- *Zettwach*
- *Köhler* ✠4.	- *Pudor*	- *Zwicker*	- *Gelpke*
- Dr. *Günther* ✠3.	- *Spons*	- *Hartmann*	- *Elsner* ✠4.
- *Reinhart* ✠4.	- *Seligo*	- *Wilcke*	- *Hoeppe*
- *Scheffer*, s. Staatsr.		- *Oppermann*	- *Decker*
- *Bormann* ✠4.		- *v. Winterfeld*	

Secretariat Hr. ***Eltester***, Justizrath, s. Kammergericht
Registratur - ***Lübbe***, Hofrath
Kanzellei - ***Starcke***, Kanzl. Inspector

2. Der Rheinische Revisions- und Cassations-Hof.

Chef-Präsident Hr. ***Sethe***, s. Staatsrath

Geh. Ober-Revisions-Räthe

Hr. *v. Meusebach* ✠4.	Hr. *Graun*
- Dr. *v. Savigny*, Prof., s. Staatsr.	- *Lombard* ✠4.
- Dr. *Simon*, Geh. Ob. Just. Rath } s. Ministerium	- *Esser*
- *Embeck*, desgl. }	- *v. Breuning*
- *Oswald* ✠4.	- *Düesberg*, Geh. Ob. Just. Rath, s. Ministerium

Oeffentliches Ministerium

General-Procurator Hr. ***Eichhorn***, s. Staatsrath
General-Advocat (vacat)

Secretariat { Hr. ***Mertens***, Justizrath, Ob. Secretair ✠4.
- ***Vück***, Secretair

Advocat-Anwälte { Hr. ***Reinhardt***, Geh. Just. Rath
- ***Kunowsky*** ✠4. | Hr. ***Marchand*** ✠4. } Just. Com. Räthe
- ***Bode*** ✠4. | - ***Sandt*** ✠4. }
- ***Furbach***, Justiz-Commissarius

Gebühren-Casse Hr. ***Meurin***, Hofrath, Rendant

3. Die Immediat-Justiz-Examinations-Commission.

Mitglieder

Hr. *Busse*, Geh. Ob. Trib. Rath, s. Geh. Ob. Tribunal
- *Müller*, Geh. Cab. Rath etc., s. Geh. Cabinet des Königs
- Dr. *Simon*, Geh. Ob. Just. u. Geh. Ob. Rev. R., s. Ministerium
- *Scheffer*, Geh. Ob. Trib. Rath, s. Geh. Ob. Tribunal
- *Esser*, Geh. Ob. Revis. Rath

Secretariat u. Registratur Hr. ***Lübbe***, Hofrath

Digitized by Google

VI.

Das Ministerium der auswärtigen Angelegenheiten.

Chef

Se. Exc. Hr. ***Ancillon,*** wirkl. Geh. Staats- u. Cabinets-Minister, s. Staatsrath

(Die mit einem * bezeichneten Beamten bilden das in der Wohnung des Herrn Chefs Excellenz befindliche Central-Bureau)

Director der II. Abtheilung

Hr. ***Eichhorn,*** wirkl. Geh. Leg. Rath u. Director (trägt Sr. Excellenz die Bundes-Angelegenheiten vor) s. Staatsrath

Vortragende Räthe

A. der 1sten Abtheilung

Hr. ***Philipsborn,*** Geh. Leg. Rath u. Curator der Legations-Casse (für die Personal- u. Cassen-Angel.) ✠3. (RW3) (RA2) (RSt2)
- ***v. Bülow,*** Geh. Leg. Rath (für die Römisch-geistlichen Angelegenheiten) ✠4. ✠2. (CHL3) (RW4)
- ***Le Coq,*** Geh. Leg. Rath (für die allgem. politisch. Angelegenh.) ✠4.
- ***Alexander Heinrich v. Arnim,*** Geh. Leg. Rath (für die allgem. politisch. Angelegenh.) s. Kammerherren

B. der 2ten Abtheilung

Hr. ***Pfeiffer,*** Geh. Leg. Rath ✠3. (RW4) (RSt2)
- ***Zyka,*** desgl. ✠3.
- ***Humbert,*** desgl. ✠3. (FEL4)
- ***Philipsborn,*** desgl., s. 1. Abth.

Hr. ***Michaelis,*** Geh. Leg. Rath ✠3. (BCV2) (FEL4) (CHL3) (GHL3) (SCV3) (GSF2) (WCV2)
- ***v. Bülow,*** desgl., s. 1. Abth.

Hülfs-Arbeiter

* Hr. ***de la Croix II.,*** Leg. Rath ✠3. [ist zugl. mit der Ausfertigung der Pässe u. Legalisationen beauftragt]
- ***Borck,*** Geh. Hofrath ✠4. (FEL5) (HG3) (RSt3)

Secretariat.

A. der 1sten Abtheilung

Hr. ***Weymann,*** Hofrath ✠4.
- ***Moritz Jordan,*** Leg. Rath

Hr. Frh. ***v. Rhaden,*** Geh. expedir. Secretair

B. der 2ten Abtheilung

Hr. ***Jouffroy,*** Hofrath
- ***August Jordan,*** Geh. Hofrath
- ***Meyer,*** Hofrath (SCV3)
- ***Scherning,*** desgl.
- ***v. Lancizolle,*** desgl.

Hr. Dr. ***Schöll,*** Leg. Rath (b. d. Gesandtsch. zu Frankf. a. M.)
- ***Weymann,*** Hofrath, s. vorher
- ***Moritz Jordan,*** Leg. Rath
- ***Wilh. Jordan,*** Gh. exp. Secret.

Digitized by Google

Geheime Registratur und Journal.

A. der 1sten Abtheilung

Hr. ***Strenge,*** Geh. Hofrath u. Archivarius, Vorsteher ✠4.
Hr. ***Weymann,*** Hofr., Journalist, s. vorher
\- ***Giehrach II.,*** Registrat. Assist.

B. der 2ten Abtheilung

Hr. ***Bever I.,*** Geh. Hofrath u. Geh. Registrator, Vorsteher ✠4.
\- ***Kremnitz,*** Hofr., Gh. Registrat.
Hr. ***Wiegner,*** Geh. Registrator u. Journalist
\- ***Bever II.,*** Registratur-Assist.

Bureau.

Hr. ***de la Croix I.,*** Leg. R. u. Bureau-Direct., auch Composit. des Chiffres ✠4. (FEL4) (RA3)
* \- ***Zahn,*** Gh. Hofrath ✠4. (RW4)
\- ***Wustrow,*** Hofrath ✠2w.
\- ***Cottel,*** Geh. Secretair
Hr. ***Barbe,*** Geh. Secretair
\- ***Dubois,*** desgl.
* \- ***de la Croix III.,*** desgl.
* \- ***Remy,*** desgl.
\- ***de la Croix IV.,*** Bureau-Assistent

Aufserdem ist dem Bureau attachirt:

Hr. Gf. ***v. Kleist vom Loſs,*** Major v. d. Armee u. Hof-Jägermeister, s. Gr. Hofchargen

Geheime Kanzellei.

Director (vacat)
Hr. ***Poll,*** Hofrath, Geh. Kanzl. Inspector

Legations-Casse.

Hr. ***Philipsborn,*** Geh. Leg. Rath, Curator, s. vorher
\- ***Giehrach I.,*** Geh. Hofrath, Rendant ✠4.

Censoren

welche unmittelbar vom Ministerio ressortiren.

Hr. ***Moritz Jordan,*** Leg. Rath, Censor d. Allgem. Preufs. Staats-Zeitung
\- ***de la Croix II.,*** desgl., Censor des politischen Theils der Berliner Zeitungen, s. vorher

---

Von dem Ministerio der auswärtigen Angelegenheiten ressortiren:

1. Das Staats-Zeitungs-Institut.

Hr. ***Cottel,*** Hofrath, Redacteur, s. Staats-Ministerium

2. Die Geh. Ober-Hof-Buchdruckerei.

Hr. ***R. Decker,*** Geh. Ober-Hof-Buchdrucker

Königliche Gesandten, Minister-Residenten, Geschäftsträger und Legations-Secretaire im Auslande.

Anhalt-Bernburg
Anhalt-Cöthen
Anhalt-Dessau
} s. Dresden

Digitized by Google

Athen — Hr. Gf. *v. Lasi*, Major, Minister-Resident ✠2. ✠

Braunschweig, s. Cassel

Bremen, s. Hamburg

Brüssel
- Hr. *Heinr. Friedr. v. Arnim*, aufserordentl. Gesandter u. bevollmächt. Minister, s. Kammerherren
- Leg. Secretair (vacat)

Carlsruhe
- Hr. Frh. *v. Otterstedt*, aufserordentl. Gesandter u. bevollmächtigter Minister (zugleich bei den Grofsherzogl. Hessischen u. Herzogl. Nassauischen Höfen, so wie bei d. Schweiz) ✠2. ✠2w. ✠ (GBdT1) (GHL1) (RA2) (GSF1)
- Leg. Secretair (vacat)
- Hr. *Berlancourt*, Geh. exped. Secretair

Cassel
- Hr. Frh. *v. Canitz u. Dallwitz*, Oberst, agg. dem 1. Husaren-Regt. (gen. 1. Leib-Hus. Regt.), aufserordentl. Gesandter u. bevollmächtigt. Minister (zugl. bei den Königl. Hanöverschen, Herzogl. Braunschweigschen, Fürstl. Waldeck- und Fürstl. Lippeschen Höfen) ✠3. ✠ ✠1. ✠ (RW4) (RA2)
- Leg. Secretair (vacat)

Constantinopel
- Hr. Gf. *Hans Albert v. Königsmarck*, aufserordentlicher Gesandter u. bevollmächtigter Minister, s. Kammerherren
- *Wagner*, Leg. Kanzlist (zugl. mit den Functionen eines Leg. Secretairs beauftragt)
- *Stiepovich*, 1ster Dollmetscher ✠4.
- *Caraman*, Kanzler
- *Testa*, Vice-Kanzler
- *Bosgiovich*, 2ter Dollmetscher

Darmstadt
- Gesandter, s. Carlsruhe
- Hr. Gf. *Ferdinand v. Galen*, Leg. Rath, Geschäftsträger, s. Kammerherren

Dresden
- Se. Exc. Hr. *v. Jordan*, wirkl. Geh. Rath, aufserordentlicher Gesandter u. bevollmächtigter Minister (zugleich bei den Grofsherzogl. u. Herzogl. Sächsischen, Herzogl. Anhältischen, Fürstl. Schwarzburg-u. Reufsischen Höfen) s. Staatsrath
- Hr. Gf. *Arthur v. Bernstorff*, Leg. Secretair

Florenz
- Gesandter, s. Turin
- Hr. Gf. *Carl W. G. v. Schaffgotsch*, Kammerherr u. Leg. Rath, Leg. Secretair
- *Demole*, Gesandtsch. Prediger

Frank-

Digitized by Google

Frankfurt a. M. (Bundestag)	Se. Exc. Hr. ***v. Nagler,*** Gen. Postmeister u. Chef des gesammten Post-Wesens, aufserordentlicher Gesandter u. bevollmächtigter Minister bei der deutschen Bundes-Versammlung, s. Staatsrath
	Hr. Dr. ***Schöll,*** Leg. Rath
	- ***Kelchner,*** Geh. exp. Secretair
	- ***Eckert,*** Geh. Secretair
Haag	Hr. Gf. ***Herrm. Friedr. v. Wylich u. Lottum,*** Major, aufserordentl. Gesandter u. bevollm. Minister, s. Kammerherren
	- Gf. ***Albrecht v. Bernstorff,*** Kammerherr, Legations-Secretair
	- ***Zahn,*** Leg. Kanzlist
Hamburg	Hr. ***v. Hänlein,*** Rittm., aufserordentl. Gesandter u. bevollmächt. Minister (zugl. b. d. Grofsherzogl. Mecklenburgschen u. Grofsherzogl. Oldenburgschen Höfen, wie auch b. d. freien Städten Lübeck, Hamburg und Bremen) ✠3. ✠2. (CHL2) (CHMV) (GHL3) (RW4)
	Leg. Secretair (vacat)
	Hr. ***Menicke,*** Geh. Secretair
Hanover, s. Cassel	
Hohenzollern-Hechingen Hohenzollern-Sigmaringen	s. Stuttgardt
Kopenhagen	Hr. Frh. ***Aug. Schoultz v. Ascheraden,*** aufserordentl. Gesandter u. bevollm. Minister, s. Kammerh.
	Leg. Secretair (vacat)
Krakau	Hr. ***v. Hartmann,*** Leg. Rath, Resident
Lippe-Detmold Lippe-Schaumburg	s. Cassel
London	Hr. Frh. ***v. Bülow,*** Geh. Leg. Rath, aufserordentl. Gesandter u. bevollm. Minister, s. Kammerh.
	- Gf. ***Theod. Franz Christn. v. Seckendorff,*** Leg. Rath, erster Leg. Secretair, s. Kammerherren
	- ***Roux*** / ***Heller*** Legations-Kanzlisten
	- Dr. ***Schwabe,*** Gesandtsch. Prediger
Lucca, s. Turin	
Lübeck, s. Hamburg	
Madrid	Hr. ***v. Liebermann,*** aufserordentl. Gesandter und bevollm. Minister ✠2. ✠ (RA2)
	Leg. Secretair (vacat)
Mecklenburg-Schwerin Mecklenburg-Strelitz	s. Hamburg
München	Hr. Gf. ***Aug. Heinr. Herrm. v. Dönhoff,*** aufserord. Gesandter u. bevollmächt. Minister, s. Kmrh.
	- Frh. ***v. Werther,*** Leg. Secretair

Digitized by Google

Neapel
- Hr. *v. Küster*, Major v. d. Armee u. Geh. Leg. Rath, aufserordentl. Gesandter u. bevollm. Minister, ✠3. ✠ ✠ (RW3) (REDdT) (GSF3)
- *v. Küster*, Leg. Secretair
- Dr. *Bellermann*, Gesandtsch. Pred. ✠2. (RG5)

Nord-Amerikanische Freistaaten
Hr. *v. Rönne*, Reg. Rath, Geschäftsträger

Oldenburg, s. Hamburg

Paris
Se. Exc. Hr. Frh. *v. Werther*, wirkl. Geh. Rath, aufserordentl. Gesandter u. bevollm. Minister, s. Kammerherren
Hr. *v. Brassier de St. Simon*, Leg. Rath, erster Leg. Secretair, s. Kammerherren
- *Weiskirch*, zweiter Legations-Secretair
- *Coulon*, Geh. exp. Secretair

Petersburg
Se. Exc. Hr. *v. Schöler*, Gen. d. Inf., aufserordentl. Gesandter u. bevollm. Minister ✠1. ✠ ✠2. ✠ (RAN) (RWA) (RG4) (RW2) (RA1)
Hr. *Ludw. Aug. v. Buch*, Kammerherr, Leg. Secretair
Secrétaire interprète (vacat)
Hr. *Ketzler*, Hofrath, Translateur, s. Consuls

Reufs-Greitz
Reufs-Schleitz
Reufs-Ebersdorf-Lobenstein
s. Dresden

Rom
Hr. Dr. *Bunsen*, Geh. Leg. Rath, aufserordentl. Gesandter u. bevollmächt. Minister ✠3.
- *v. Sydow*, Leg. Rath, Leg. Secretair
- *Abeken*, Gesandtsch. Prediger

Sachsen-Altenburg
Sachsen-Coburg-Gotha
Sachsen-Meiningen-Hildburghausen
Sachsen-Weimar
Schwarzburg-Rudolstadt
Schwarzburg-Sondershausen
s. Dresden

Schweiz
Gesandter, s. Carlsruhe
Hr. Dr. *v. Olfers*, Leg. Rath, Geschäftsträger ✠3.

Stockholm
Hr. *v. Brockhausen*, aufserordentl. Gesandter und bevollmächt. Minister, s. Kammerherren
- *Engelhardt*, Rittmstr., Leg. Secretair

Stuttgardt
Gesandter (vacat)
Hr. *v. Salviati*, Geh. Leg. Rath, Geschäftsträger ✠3. ✠2w. (NL3) (SC2)

Turin
Hr. Gf. *v. Waldburg-Truchsefs*, Gen. Major von der Armee, aufserordentl. Gesandter u. bevollmächt. Minister (zugl. b. d. Grofsherzogl. Toscanischen u. Herzogl. Luccaschen Höfen) ✠2. ✠2. ✠ (BMJ3) (SM et L1) (Sic1) (WMV1)
- Gf. *Albert v. Kamecke*, Leg. Secret., s. Kammerh.
- *Bert*, Gesandtsch. Kapellan

Digitized by Google

Waldeck, s. Cassel

Wien
- Hr. Gf. *Mortimer v. Maltzan*, aufserordentl. Gesandter u. bevollmächt. Minister, s. Kammerherren
- *Heinr. v. Bockelberg*, Kammerherr, Legations-Secretair
- *Weymann*, Hofrath, Geh. exp. Secretair (RG5)

Wiesbaden, s. Carlsruhe

Im Auslande angestellte Preufsische Consuls.

Consulat	Namen und Character
Aalborg	Hr. *Niels-Wigelsen*, Vice-Consul
Abbeville	(vacat)
Aberdeen	Hr. *Arthur Thomson*, Vice-Consul
Adrianopel	(vacat)
Agde, s. Cette	
Aleppo	Hr. *Raph. di Mose Picciotto* } Consuls
Alexandria (Egypten)	- *Andreas Roquerbe* } Consuls
Algarbien, s. Lissabon	
Alicante	Hr. *Jacob d'Arabet*, Gen. Consul für d. Stadt Alicante u. d. Provinzen Valencia u. Murcia
Altona, s. Hamburg	
Amsterdam	Hr. *D. C. Splittgerber* } Consuls
Ancona	- Gf. *Andrea Malaccari* } Consuls
St. Ander	(vacat)
Antwerpen	Hr. *Adrien Saportas*, Consul ✠4.
Appledore	- *John Hogg* } Vice-Consuls
Arendal	- *Peter Herlofsen* } Vice-Consuls
Arensburg (Insel Oesel)	- *Johann Bazancourt* } Vice-Consuls
Bahia	- *Georg Wilh. Rahm*, Consul
Bairuth, s. Sayda	
Baltimore	Hr. *J. P. Krafft*, Consul
Barcellona	- *Anton d'Ogny*, Consul für Barcellona, Catalonien u. die Balearischen Inseln
Bayonne	(vacat)
Belfast	Hr. *Gust. Heyn*, Vice-Consul
Bergen	- *Konow*, Consul
Bilbao	- *Joh. Amann*, Handels-Agent
Birmingham	- *Edward Thomason*, Vice-Consul ✠4. (NL3) (Sic3)
Bordeaux	- *Carl Delbrück*, Consul ✠4.
	- *Jul. Delbrück*, Vice-Consul
Bornholm (Insel)	- *Jörgen Gad Winslöw*, Consul
Boston	(vacat)
Bremen	Hr. *Fr. Ad. Delius*, Consul (zugleich für das Grofsherzogth. Oldenburg)
Brest	- *Louis Aug. Bersolle* } Vice-Consuls
Bristol	- *Herman Visger* jun. } Vice-Consuls
Brody	- *Joh. Ludw. Michaleck*, Consular-Agent

Digitized by Google

Consulat	Namen und Character
Brüssel	(vacat)
Bucharest	Hr. Frh. *v. Sakellario* } Consuls
Cadix	- *Ludolph Christ. Uhthoff* }
Caën	(vacat)
Calais	Hr. *Heinr. Dupont* } Vice-Consuls
Canton (in China)	- *Hellingworth Magniac* }
Capstadt (auf d. Vorgebürge der guten Hoffnung)	- *Hamilton Rofs*, Consul
Carlscrona	(vacat)
Carlsham	(vacat)
Cette	Hr. *Aug. Lichtenstein*, Consul - *L. Cazalis-Garonne*, Vice-Consul
Charlestown	- *Ludwig Trapmann*, Consul
Cherbourg	- *Jacques Antenor Mauger*, Vice-Consul
Christiania	- *Hans Faye* } Consuls
Christiansand	- *Reinhard*, Geh. Commerz. R. }
Civita Vecchia, s. Rom	
Cork	Hr. *Reuben Deaves*, Vice-Consul
Corunna	- *Franz Barrié*, Consul
Cowes	- *Robert Davis* } Vice-Consuls
Cronstadt	- *Friedr. Winberg* }
Cypern	- *Jacques Mattei*, Consul
Dartmouth	- *R. L. Hingston* } Vice-Consuls
Deal	- *Edward Iggulden* }
Dieppe	(vacat)
Douglas	(vacat)
Dover	Hr. *Henshaw Latham* } Vice-Consuls
Drogheda	- *Thomas Carty* }
Drontheim	- *Lorenz Lork*, Consul
Dublin	- *John Walsh* } Vice-Consuls
Dundee	- *John Hill* }
Dünkirchen	- *P. Bonvarlet* } Consuls
Edimburgh u. Leith	- *James Gibson Thomson* }
Emden	- *Hüllesheim* }
Exeter, s. Plymouth	
Falmouth	Hr. *George C. Fox*, Vice-Consul
Fano, s. Sinigaglia	
Fiume	(vacat)
Flastrand, jetzt Friedrichshafen	Hr. *Peter Julius Kall*, Consul
Flensburg	(vacat)
Fowey, s. Plymouth	
Friedrichstadt, s. Tönningen	
Genua	Hr. *C. Andr. Philippe*, Commerz. R., Consul
Georgenburg	(vacat)
Gibraltar	(vacat)
Glasgow	Hr. *Robert Sanderson* } Vice-Consuls
Glocester	- *William Price* }
Gosport, s. Portsmouth	

Digitized by Google

Consulat	Namen und Character
Gothenburg	Hr. *Chr. Fr. Wilh. Willerding*, Consul
Guernsey	- *J. Le Marchant*, Vice-Consul
Hamburg	- *Peter Godeffroy*, Gen. Consul (zugl. für Altona u. den ganzen Herzogl. Holsteinschen Bezirk auf dem rechten Ufer der Elbe, so wie f. d. Hanöversche Elbufer von Harburg bis zum Ausfluſs d. Elbe)
	- *H. Hasperg*, Commerz. R.
Harlingen	- *Freezk Derks Fontein* } Vice-Consuls
Harwich	- *Sam. Billingsley* }
Havanna	- *Heinr. Hensel* } Consuls
Havre de Grace	- *Joh. C. Fr. Werner* ✠4. }
Helsingoer	- *v. Forckenbeck*, Geh. Reg. R., Gen. Consul ✠3. (FEL5)
	- *Carl Prytz*, Vice-Consul
Hioering, s. Aalborg	
Hull	Hr. *J. W. Henting*, Vice-Consul
Jassy	- *Kuch*, desgl. u. Handels-Agent
Jersey	- *A. de St. Croix*, Vice-Consul
Italien	(vacat)
St. Ives, s. Penzance	
Kiel	Hr. *Victor Schmidt*, Consul
Kopenhagen	- *Tutein*, Gen. Consul
	- *Ferd. Tutein*, Vice-Consul
Landskrona	(vacat)
La Valette	(vacat)
Leer	Hr. *Carl Schoelvinck*, Consul
Leipzig	- Dr. *Baumgärtner*, Geh. Hofr., Gen. Consul
Leith, s. Edimburgh	
Libau	Hr. *Heinr. Soerensen*, Consul
	- *Jens Koch* }
Limmerick	- *Francis Spaight* } Vice-Consuls
Lissabon	- *J. G. Poppe* }
Liverpool	- *John William Gibson* } Consuls
Livorno	- *Carl Stichling* }
London	- *Bernhard Hebeler*, Gen. Consul für das Königreich Groſsbritannien u. Irland, desgl. Consul für London
Londonderry	- *Charles Stewart*, Vice-Consul
Lorient	(vacat)
Lübeck	Hr. *Eduard G. Kulenkamp* } Consuls
Madeira (Insel)	- *Joh. Krüger* }
Mailand	(vacat)
Majorka, s. Barcellona	
Malaga	Hr. *Joh. Roose*, Gen. Consul für Malaga und das Königreich Granada
Malmoe, s. Landskrona	
St. Malo	(vacat)
Malta (Insel), s. La Valette	

Digitized by Google

Consulat	Namen und Character
Margate	Hr. *William Cobb*, Vice-Consul
Marseille	- *C. L. Roulet*, Commerzien-Rath, Consul
St. Martin (Insel Rhé)	- *Dan. Rivaille Dechezeaux*, Vice-Consul
Messina	- *W. Jäger*, Consul
Metamoros	- *Heinr. Moritz Hebenstreit*, Vice-Consul
Mexico	- *v. Gerolt*, Gen. Consul
St. Michel, s. Madeira	
Möen, s. Kopenhagen	
Montevideo	(vacat)
Montpellier, s. Cette	
Montrose	Hr. *Rob. Millar*, Vice-Consul
Morea, s. Patras	
Moskau	Hr. *W. Rosenstrauch*, Commerz. R., Consul
Mountsbay, s. Penzance	
Nantes	Hr. *Hipolyte Pelloutier*, Consul für Nantes und die Provinz Bretagne
Neapel	- *Friedr. Degen* ✠4. } Consuls
Neu-Orléans	- *F. W. Schmidt* } Consuls
Newcastle (upon Tyne)	- *William Losh*, Vice-Consul
New-York	- *Joh. Wilh. Schmidt* ✠4. } Consuls
Nizza	- *Avigdor*, Commerz. R. } Consuls
Noirmoutier	- *Jos. Pineau*, Vice-Consul
Odessa	- *E. C. Walther*, Consul - *Joh. Albr. Bock*, Vice-Consul
Oesel (Insel), s. Arensburg	
Oldenburg, s. Bremen	
Insel Oleron (St. Pierre)	Hr. *P. Disdier*, Vice-Consul
Ostende	- *Franz Ludw. de Bal*, Consul
Padstow	- *T. R. Avery*, Vice-Consul
Palermo	(vacat)
Patmos, Rodhes und Stankio	Hr. *Anton Gilly*, Consul
Patras (in Morea)	(vacat)
Penzance, Mountsbay und St. Ives	Hr. *Robert Pearce* } Vice-Consuls
Pernambuco	- *José Diogo da Silva* } Vice-Consuls
Pernau	- *Carl Wilh. Behrens* } Consuls
St. Petersburg	- *Ketzler*, Hofrath ✠4. (RW4) } Consuls - *Joh. Christn. Oesterreich*, Vice-Consul
Philadelphia	- *Arnold Halbach*, Consul
St. Pierre, s. Oleron	
Plymouth	Hr. *John Luskombe*, Vice-Consul (zugl. für Exeter und Fowey)
Poole	- *Jos. Garland* } Vice-Consuls
Port au Prince	- *Robert Weber* } Vice-Consuls
Porto	- *Anton Maya*, Consul
Portsmouth u. Gosporth	- *Luke Nichols* } Vice-Consuls
Puerto Santa Maria	- *Lameyer* } Vice-Consuls
Ramsgate	- *Nath. Austen* } Vice-Consuls

Digitized by Google

Consulat	Namen und Character
Rendsburg	Hr. *Peter Friedr. Nissen* } Consuls
Reval	- *Gottl. Küster* }
Rhé (Insel), s. St. Martin	
Riga	Hr. *J. C. Wöhrmann*, Gen. Consul für Kur- u. Liefland ✠4.
	- *C. H. Oelsner*, Vice-Consul
Rio de Janeiro	- *C. W. Theremin*, Gen. Consul ✠3.
	- *Heinr. Phil. Rouquette* } Vice-Consuls
Rochefort	- *A. Guerrin des Essards* }
Rochelle	- *Franz Ant. Gottfr. v. Heimbach*, Consul
Rom u. Civita Vecchia	- *Dominico Valentini*, Geh. Commerz. Rath, Gen. Consul ✠3.
Rostock	- *Martin Köster* } Consuls
Rotterdam	- *Friedr. Karp* }
	- *Pet. Heinr. Schott*, Vice-Consul
Rouen	- *J. Rondeaux* } Consuls
Sayda u. Bairuth	- *Moise Haim Picciotto* }
	- *J. Chasseaud*, Vice-Consul
Salonichi	- *Pet. Chasseaud*, Consul
Santorin	- *G. P. Lazarre Alby* } Vice-Consuls
Scarborough	- *R. S. Robson* }
Scilly	- *Hy. Edwards* }
Sevilla	- *Anton Merry*, Consul
Sherness	- *W. W. Bentham* } Vice-Consuls
Shoreham	- *Jos. Pillstone* }
Sinigaglia u. Fano	- Gf. *A. Giacomini* } Consuls
Smyrna	- *M. Pezzer*, Commerz. R. ✠4. }
Southampton	- *Th. Bedingford Day*, Vice-Consul
Stankio, s. Patmos	
Stockholm	Hr. *Adam Hr. Otto*, Consul
Stockton	- *Christ. Martin* } Vice-Consuls
Sunderland	- *Geo. Booth* }
Swansen	(vacat)
Tampico	Hr. *Francke* } Vice-Consuls
Texel	- *Joh. Jac. Reinbach* }
St. Thomas	(vacat)
Tönningen und Friedrichstadt	Hr. *C. M. Lexow* } Consuls
Toulon	- *Marius Crassous* }
Triest	- *Anton Tichy* }
Valencia	- *J. d'Arabet*, Gen. Consul (s. Alicante)
	- *Joh. Peratoner*, Vice-Consul
St. Valery	- *Rousselin Michault* } Consuls
Venedig	- *Chr. Friedr. v. Koepff* }
Vera Cruz	- *Christn. Aug. Stolz*, Vice-Consul
Vliessingen	- *J. J. Becker*, desgl. für Vliessingen und die Insel Walchern
Warschau	- *v. Niederstetter*, Reg. Rath, General-Consul ✠3. (RA2)
Waterford	- *William Marchant Ardagh*, Vice-Consul

Digitized by Google

Consulat	Namen und Character
Wexford	(vacat)
Weymouth	Hr. *Jos. Horsford*, Vice-Consul
Wilna	(vacat)
Windau	Hr. *Hertzwich*
Wisby (Insel Gothland)	- *G. N. Donner*
Wismar	- *C. F. Kroeplin*
Wyburg	- *Joh. Fr. Hackmann*
Yarmouth	- *Isaac Preston*, Vice-Consul
Yvica, s. Barcellona	

Consuls

Auswärtige Gesandtschaften und Residenturen am Königl. Hofe.

Anhalt-Bernburg Anhalt-Cöthen Sachsen-Hildburghausen Stadt Hamburg	Hr *v. Rebeur*, Königl. Preufs. Kammerherr, Minister-Resident, s. Kammerherren
Anhalt-Dessau	Hr. *v. L'Estocq*, Königl. Preufs. Gen. Major, Minist.-Resid. ✠2. ✠ (CHL2) (GSF2)
Baden	Hr. *v. Franckenberg-Ludwigsdorff*, Major u. Flügel-Adjutant, Geschäftsträger ✠ (GBZL3) (GBV3) (RW4)
Baiern	Hr. Gf. *v. Luxburg*, Kämmerer, Staatsrath, aufserord. Gesandter u. bevollm. Minist. ✠1. (BCV1) (SCV1) (GSF1) (WF) - Gf. *v. Waldkirch*, Kammerjunker, Leg. Secr.
Belgien	Gesandter (vacat) Hr. *N. A. Beaulieu*, Hauptm. 1. Kl. im Ingen. Corps, Leg. Sec. u. int. Geschäftsträger
Brasilien	(vacat)
Braunschweig	Hr. *v. Roeder*, Kön. Preufs. Oberst-Ltn. a. D. u. Herzogl. Sachs. Coburg. Kammerherr, Minist.-Resid. ✠3. (BCV3) (SEH2)
Dänemark	Hr. Gf. *v. Reventlow*, Kammerherr, aufserord. Gesandter u. bevollm. Minister (DD1) - *v. Löwenörn*, Kammerjunker, Leg. Secret.
Frankreich	Hr. *v. Bresson*, aufserordentl. Gesandter und bevollmächtigter Minister (FEL3) - Frh. *v. Langsdorff*, erster Leg. Secretair - *Roux de Rochelle*, zweiter Leg. Secretair
Griechenland	Hr. Fürst *Maurokordato*, aufserord. Gesandter u. bevollm. Minister
Grofs-Britannien	Gesandter (vacat) Hr. *Ralph Abercrombie*, Geschäftsträger - *Heinr. Howard* - *Edward Fitzgerald* - *W. Stafford Jerningham* (Attachés)
Hamburg, s. Anhalt-Bernburg	

Digitized by Google

Hanover
- Hr. Frh. *v. Münchhausen*, Geh. Kammer-Rath, aufserord. Gesandt. u. bev. Minist. (HG2)
- *Adolph v. d. Decken*, Attaché

Hessen (Chur-)
- Hr. Frh. *v. Wilkens-Hohenau*, wirkl. Geh. Leg. R., aufserord. Gesandter u. bevollm. Minister ✠3. ✠ (CHL2) (GHL2) (GSF2)

Grofsherzogth. Hessen
- Hr. Fürst *August zu Sayn-Wittgenstein-Berleburg*, Gen. Major, aufserord. Gesandter u. bevollm. Minister (FEL2) (HG2) (CHL1) (GHL1) (ÖL3) (RG4) (RW3) (RA1) (WMV3)
- Frh. *v. Schäffer-Bernstein*, Kammerh., Major im Gen. Stabe u. Flügel-Adjut., Geschäftsträger (FEL5) (HG3) (GHL2) (ÖL3) (WMV3)

Hohenzollern-Hechingen
Hohenzollern-Sigmaringen
} s. Anhalt-Dessau

Lucca
- Hr. Chev. *Ostini*, Geschäftsträger

Mecklenb. Schwerin
- Hr. Frh. *v. Lützow*, Ober-Hofmeister, aufserordentl. Gesandter u. bevollm. Minister (RAN) (RA1) (✠M)

Nassau, s. Anhalt-Dessau

Niederlande
- Hr. Gf. *v. Perponcher*, Gen. Ltn., aufserord. Gesandter u. bevollm. Minister ✠1. (NMW2)
- Leg. Secretair (vacat)

Oesterreich
- Hr. Gf. *v. Trauttmansdorff-Weinsberg*, wirkl. Kämmerer, wirkl. Staatsrath, aufserord. Gesandter u. bevollm. Minister ✠1. (BCV1)
- Fürst *Felix Schwarzenberg*, Kämmerer u. Oberst-Lieutn. im 1. Ulanen-Regt. ✠2. (BSK,O) (RW4) [Der Gesandtschaft zugetheilt]
- Ritter *v. Kast*, Leg. Secret. (PG3) (PTh2) (TSJ3)
- Frh. *Maximilian v. Handel*, Leg. Commis

Reufs-Greitz
Reufs-Schleitz
Reufs-Ebersdorf-Lobenstein
} s. Anhalt-Dessau

Rufsland
- Hr. *v. Ribeaupierre*, wirkl. Geh. Rath u. Kammerherr, aufserord. Gesandter u. bevollm. Minister (DD1) (GE1) (ÖL1) (RAN) (RW2) (RA1) (SicJ) (SC1)
- Frh. *v. Maltitz*, wirkl. Staats- u. Gesandtschafts-Rath ✠3. (RW3) (RA2) (RSt4)
- Frh. *v. Ungern-Sternberg*, Kammerherr und Collegien-Rath, erster Leg. Secretair ✠ (FEL5) (RW4) (RA2) (SC2)
- *v. Berg*, Kammerjunker und Colleg. Assessor, zweiter Leg. Secretair (RW4) (RSt3)
- *v. Ozerow*, Kammerherr und Colleg. Assessor ✠ (RW4) } Attachés
- *v. Yasnowsky* }
- *Sokoloff*, Gesandtschafts-Prediger

Digitized by Google

Rufsland	Für die Militair-Angelegenheiten befindet sich bei der Gesandtschaft Hr. ***v. Mansuroff,*** General-Major in der Suite Sr. Majestät des Kaisers ✠2. ✠ (RW4) (RA2) (RSt1) (SM et L3)
Sachsen	Gesandter (vacat) Hr. ***v. Carlowitz,*** Kammerjunker u. Leg. Secretair, int. Geschäftsträger
Sachsen-Altenburg Sachsen-Coburg-Gotha	s. Braunschweig
Sachsen-Meiningen-Hildburghausen,	s. Anhalt-Bernburg
Sachsen-Weimar,	s. Anhalt-Dessau
Sardinien	Hr. Gf. ***St. Martin d'Aglié,*** Gen. Major u. Gen. Adjutant Sr. Majestät des Königs, Grand de Cour, aufserordentl. Gesandter und bevollm. Minister (SM et L2) - Gf. ***Cartos de St. Marsan,*** Oberst-Ltn., agg. dem Garde-Grenad. Regt., Leg. Secret. - ***Perreau,*** Abbé, Gesandtsch. Prediger
Schwarzburg-Rudolstadt Schwarzburg-Sondershausen	s. Braunschweig
Schweden	Gesandter (vacat) Hr. ***v. Lövenskiold,*** Kammerherr, Ordon. Officier Sr. Majestät des Königs, Cav. Officier, int. Geschäftsträger
Sicilien	Hr. Bar. ***v. Antonini,*** aufserordentl. Gesandter u. bevollmächt. Minister (SC1)
Würtemberg	Hr. Gf. ***v. Bismarck,*** Gen. Lieutn., Gen. Insp. d. Cav., Mitglied d. Kammer der Standesherren, aufserord. Gesandter u. bevollm. Minister (zugl. an d. Königl. Sächsischen, Königl. Hanöverschen u. Grofsherzogl. Badisch. Höfen) ✠1. ✠ (GBdT1) (BH) (DD1) (FEL4) (CHMV) (ÖL3) (RG4) (RA2) (WMV2) (WF) (WEK) - Frh. ***v. Linden,*** Major u. Kammerherr, Geschäftsträger (BCV3) (GSF2) (WMV3)

In den Preufs. Handels-Städten angestellte fremde Consuls und fremde Handels-Agenten.

Baden	Cöln	Hr. ***Wilhelm Peill***	Consuls
Baiern	Aachen	Hr. ***Xavier Küttgens***	
	Cöln	- ***Joh. Chr. Dav. Bartels***	
	Magdeburg	- ***Aug. Morgenstern***	
Belgien	Danzig	Hr. ***A. J. Mathy,*** Consul	

Digitized by Google

Dänemark	Colberg	Hr. *Georg Fischer*, V. Consul ✠2.	V. Consuls
	Danzig	- *Carl Fromm*, Consul	
	Greifswald	- *Carl Graedner*, V. Consul	
	Königsberg	- *Butty*, Consul (DD3)	
		- *C. A. Preuſs*, V. Consul	
	Memel	- *Wilh. Müller*, Consul	
	Pillau	- *Leop. Cartilleri*	
	Rügenwalde u. Cöslin	- *E. Hemptenmacher*	
	Stettin	- *A. G. L. Kugler* ✠4.	
	Stolpe	- *G. C. A. Fritze*	
	Stralsund	- *P. H. Fr. Reimer*	
	Swinemünde	- *A. Marius*	
	Wolgast	- *J. Fr. Vogel*	
Frankreich	Danzig	Hr. *de la Boutraye*, Consul (DD3) (FEL5)	
	Königsberg	- *Schwarz*, V. Consul	
	Memel	- *Ruppel*, Consular-Agent	
	Stettin und Stralsund	- *Bacalan*, Consul (FEL3)	
		- *Laurence de Lalande*, V. Consul	
Griechenland	Cöln	Hr. *Joh. Christ. David Bartels*, Consul	
Gr.Britannien	Danzig	Hr. *Alex. Gibsone*, Consul ✠3.	V. Consuls
		- *Francis Marschall*	
	Elbing	- *Dan. Ferd. Schwarck*	
	Königsberg	- *Thomas v. Grenier*, Vcte. *v. Fonblanque*, Consul f. Ostpr. (HG3)	
		- *J. D. Brockmann*, V. Consul	
	Memel	- *Carl Ruppel*, Consul	
	Pillau	- *C. F. Elsasser*	Vice-Consuls
	Stettin	- *Franz Heinr. Petersen*	
	Swinemünde	- *Heinr. Ed. Aug. Krause*	
Hanover	Danzig	Hr. *Alex. Gibsone*, Gen. Consul, s. vorher	
		- *Francis Marschall*, V. Consul	
	Königsberg u. Pillau	- *F. Laukin*	Consuls
	Memel	- *Fr. Th. Geisler*	
	Stettin	- *H. L. C. Koch* ✠2.	
	Stralsund	- *G. F. Altvater*	V. Consuls
	Swinemünde	- *C. F. Nitsche*	
Niederlande	Danzig	Hr. *Corn. van Almonde*, Consul	
	Elbing	- *Sam. Dan. Lickfett*, V. Consul	
	Königsberg	- *Peter Slaghek*	Consuls
	Memel	- *J. M. Höftmann*	
	Pillau	- *C. W. Marty*, V. Consul	
	Stettin	- *A. F. Endell*	Consuls
	Stralsund	- *Heinr. Langemak*	
	Swinemünde	- *J. C. F. Thomson*, V. Consul	
Nord-Amerika	Für die Preuſs. Rheinprov. u. Westphalen	Hr. *Wilh. Troost-Simons* zu Elberfeld, Consul	

Digitized by Google

Nord-Amerika	Danzig	Hr. *Georg Baum*	Consular-Agenten
	Königsberg	- *Berent Lork*	
	Memel	- *Frenzel Beyme*	
	Stettin	- *Fr. Schillow*, Consul	
	Swinemünde	- *E. A. Krause*, Consular-Agent	
Oesterreich	Danzig	Hr. Ritter *v. Henneberg*, Consul	
Oldenburg	Memel	Hr. *C. Federau*, Consul	
Portugal	Barth, Greifswald, Stralsund u. Wolgast	Hr. *C. F. Hoffmann*	V. Consuls
	Braunsberg, Elbing, Königsberg u. Pillau	- *C. F. Elsasser*	
	Memel	- *C. Federau*	
	Stettin	Hr. *Alex. Andrade*, Gen. Consul	
Rufsland	Danzig	Hr. *v. Bützow*, Collegien-Rath, Gen. Consul (RW4) (RA2) (RSt3)	V. Consuls
		- *Anton Barakowsky*	
	Königsberg	- *Andr. Ritter*	
	Memel	- *Pachert*, Staatsrath, Consul ✠ (RW4) (RA2)	
	Stettin	- *J. Fr. Maurer*, Gen. Consul (RA3)	
Schweden und Norwegen	Barth	Hr. *J. F. Struck*, V. Consul	Consuls
	Berlin	- *J. H. Wagener* (SW3)	
	Danzig	- *v. Seegeström*	
	Greifswald	- *v. Brändström*, Gen. Consul	
		- *J. Ritt*, V. Consul	
	Königsberg	- *Olof Berg*, Consul	
	Memel	- *J. G. Schmauck*	V. Consuls
	Pillau	- *Clemens Hahn* (RA3)	
	Stettin	- *C. L. Bergemann*, Consul (SW3)	
	Stralsund	- *P. M. Ljungbergh*, V. Consul	
	Swinemünde	- *Fr. W. Hintze*, Consular-Agent	
	Wolgast	- *Homeyer*, Commerz. R., V. Consul	
Sicilien	Stettin	Hr. *Heinr. Aug. Lemonius*, Gen. Consul	
Spanien	Danzig	Hr. *Badin*, Consul für ganz Preufsen	
	Stettin	- *Louis Badin*, Consul	

Das Departement für die Angelegenheiten des Fürstenthums Neuchâtel und Valangin.

(Steht unter der unmittelb. Leitung des Chefs des Ministerii d. ausw. Angel.)

Vortragender Rath Hr. *du Bois*, Reg. Rath ✠4.

Secretariat.

Hr. *Moritz Jordan*, Leg. Rath (s. Ministerium)

Geh. Registratur und Kanzellei.

Hr. *Noack*, Kriegesrath, Geh. Registrator u. Kanzellei-Director ✠3.
- *Barbe*, Geh. Secretair (s. Ministerium)

Casse.

Rendant Hr. *Borck*, Geh. Hofrath, s. Ministerium

Digitized by Google

VII.
Das Krieges-Ministerium.

Chef

Se. Exc. Hr. *v. Witzleben*, General-Lieutenant, wirkl. Geh. Staats- u. Krieges-Minister u. General-Adjutant, s. Adjutantur d. Königs

Adjutant Hr. *v. Bonin*, Rittmeister ✠1. (RG5)

Ministerial-Bureau

Räthe u. Assistenten
- Hr. *v. Restorff*, Oberst ✠3. ✠2. ✠ (RA2)
- *Cammerer*, wirkl. Geh. Kriegesrath ✠4.
- *Messerschmidt*, Geh. Kriegesrath

Zur Dienstleistung Hr. *Giesecke*, Hauptm., agg. d. 27. Inf. Regt.

Secretariat Hr. *Aschoff*, Kriegesrath, Geh. exp. Secretair
Geh. Registratur (vacat)
Geh. Journal Hr. *Schmeling*, Geh. Journalist
Geh. Kanzellei - *Reckert*, Geh. Kanzl. Inspector ✠4.

Justitiarius des Krieges-Ministerii
Hr. *Triedwind*, Geh. Kriegesrath ✠4.

General-Registrator des Ministerii
Hr. *Bertram*, Kriegesrath ✠4. (ad int.)

Architect des Ministerii Hr. *Hampel*, Baurath ✠4.

A. Allgemeines Krieges-Departement.

Director Se. Exc. Hr. *v. Schöler*, Gen. Lieutn., s. Staatsrath

Officier des General-Stabes für die Geschäfte des Krieges-Ministerii

Se. Exc. Hr. *Rühle v. Lilienstern*, Gen. Lieutn., Chef d. grofs. Gen. Stabes u. Dir. d. Milit. Stud. Com. ✠2. ✠2. ✠ (RW3) (RA2)

Zur Dienstleistung Hr. *Meyer*, Hauptm. v. d. Armee

I. Abtheilung für die Armee-Angelegenheiten

Räthe und Assistenten

Hr. *v. Zur Westen*, Oberst ✠4. ✠2. ✠
- *Stein v. Kaminski*, Oberst-Lieutn. ✠4. ✠2. ✠ (RW4)
- *Gueinzius*, Major ✠4.

Secretariat u. Controlle
- Hr. *Sineck*, Krges. R., Gh. exp. Secret. u. Calculat. ✠3.
- *Ritter*, desgl., Geh. exp. Secretair
- *Schildbach*, Geh. exped. Secretair u. Calculator

Digitized by Google

Geh. Registratur Hr. ***Royer***, Geh. Registrator
Geh. Journal - ***Adami***, Geh. Secret. u. Journalist sämmtl. drei Abtheil. des Allg. Kr. Departem.

II. Abtheilung für die Artillerie-Angelegenheiten

Räthe und Assistenten

Hr. *v. Peucker*, Oberst-Lieutn. ✠3. ✠1. ✠ ✠ (GBZL2) (CHMV) (RW4) (SS3)
- ***Encke***, Hauptmann ✠4.
- ***Calow***, desgl., agg. d. Garde-Art. Brig. ✠4.

Zur Dienstleistung Hr. *v. Staff*, Pr. Lieutn., Präses der Gewehr-Revis. Commission in Neisse

Secretariat u. Controlle:
- Hr. ***Dürre***, Kriegesrath, Geh. exp. Secretair ✠4.
- ***Woywod***, desgl., Gh. exp. Secret. u. Calculator ✠4.
- ***Starck***, Geh. exp. Secretair ✠2.
- ***Weick***
- ***Brandrupp*** } Geh. exp. Secret. u. Calculatoren

Geh. Registratur:
- Hr. ***Paulisch***, Kriegesrath, Geh. Registrator
- ***Brandenburg***, Geh. Registrator ✠4.

III. Abtheilung für die Ingenieur-Angelegenheiten

Räthe und Assistenten

Hr. *v. Wangenheim*, Major ✠2. (CHEH)
- ***Lindow***, Hauptm. im Ingen. Corps ✠2.
- ***Völcker***, Pr. Lieutn. im Ingen. Corps (ad int.)

Secretariat u. Controlle:
- Hr. ***Arnold***, Kriegesrath, Geh. exp. Secretair
- ***Pagendarm***, dgl., Gh. exp. Secret. u. Calculat. ✠4.
- ***Wernicke***, Geh. exp. Secretair u. Calculator
- ***Fleischinger***, desgl., auch Land-Baumeister

Geh. Registratur Hr. ***Thomassein***, Geh. Registrator ✠4.

Abtheilung für die persönlichen Angelegenheiten

Vorsteher Hr. *v. Lindheim*, Oberst, Flügel-Adjutant u. vortragender Officier im Militair-Cabinet, s. Adjutantur des Königs

Hr. ***Müller***, wirkl. Geh. Kriegesrath, s. Geh. Cabinet des Königs

Zur Dienstleistung:
- Hr. ***Iffland***, Major, agg. dem 24. Inf. Regt. ✠4. ✠2. (RA3)
- *v. Lattre*, Rittmstr. (GBZL3) (FEL5)

Geh. Registratur - ***Neuendorff***, Kriegesrath, Geh. Registrator, s. Geh. Cabinet des Königs

Geh. Journal:
- ***Schliebitz***, Krieges-R., Gh. Journalist, s. ebendas.
- ***Heinrichs***, Geh. Secretair

Digitized by Google

Zu dieser Abtheilung gehört:

Die Geheime Krieges-Kanzellei

Hr. *v. Pritzelwitz*, Oberst ✠2. ✠
- *v. Maliszewsky*, Major ✠1. ✠ (RW4)

Secretariat u. Controlle: Hr. *Müller*, Kriegesrath, Geh. exp. Secretair ✠4.
- *Salbach* sen., Geh. exp. Secret. u. Calculator

Geh. Registratur Hr. *Gasterstaedt*, Geh. Registrator

B. Militair-Oeconomie-Departement.

Director Hr. *v. Sack*, Gen. Major ✠2. ✠1. ✠ (RA2)

I. Abtheilung für das Etats- und Cassen-Wesen

Räthe und Assistenten

Hr. *Hallervorden*, Geh. Kriegesrath ✠4. ✠2 w.

Secretariat und Controlle: Hr. *Kefsler*, Krgs.R. / - *Wilcke*, desgl. ✠4. (GBZL3) / - *Liman*, desgl. — Hr. *Böhm*, Krgs. R. / - *Meyer* / - *Dittmann* — Gh. exp. Secretaire u. Calculatoren

Geh. Registratur: Hr. *Behrend*, Krieges-R. / - *Hoffmann* — Geh. Registratoren

Geh. Journal - *v. Platen*, Geh. Journalist

II. Abtheilung für die Natural-Verpflegungs-, Reise-, Vorspann- und Remonte-Depot-Angelegenheiten

Räthe und Assistenten

Hr. *Müller*, wirkl. Geh. Kriegesrath und Gen. Proviantmeister ✠2.
- *Stricker*, Geh. Kriegesrath ✠4.
- *Mentzel*, desgl. u. Remonte-Depot-Director

Secretariat und Controlle: Hr. *Heynich*, Krieges-R. / - *Neumann II.*, desgl. / - *Polenz* / - *Ullmann*, Krieges-R. — Hr. *Dilthey* / - *Rehberg* / - *Prillwitz* — Gh. exp. Secretaire u. Calculatoren

Geh. Registratur Hr. *Elin*, Geh. Registrator

Geh. Journal - *Sturm*, Geh. Secretair u. Journalist

Controlle f. d. Brod- u. Fourage-Empfang der Truppen: Hr. *Wolff*, Rechnungsrath, Geh. exp. Secret. u. Calculator (Vorstand) / - *Fecht*, Geh. exp. Secret. u. Calculator

III. Abtheilung für die Bekleidungs-, Feld-Equipage- und Train-Angelegenheiten

Räthe u. Assistenten: Hr. *v. Hülsen*, Gen. Major ✠3. ✠ ✠2. ✠ (RW4) / - *Schrobitz*, Geh. Kriegesrath ✠4.

Digitized by Google

Secretariat und Controlle { Hr. *Becherer*, Krgs. R. / - *Willmann*, desgl. / - *Fanninger*, dgl. ✠1. } { Hr. *Kauffmann*, Krgs. Rath ✠2. / - *Habelmann* ✠2. } Gh. exp. Secret. u. Calculatoren

Geh. Registratur Hr. *Habelt*, Geh. Registrator ✠4.

IV. Abtheilung für das Servis- und Lazareth-Wesen

Räthe und Assistenten

Hr. *Pomowitz*, wirkl. Geh. Kriegesrath ✠3. (RW4) (RA3) (SCV3)
- *Messerschmidt*, Geh. Kriegesrath

Secretariat und Controlle { Hr. *Neumann I.*, Kriegesrath ✠2 w. / - *Braun*, Rechnungsrath ✠4. / - *de Lalande*, Kriegesrath ✠4. / - *Johow*, Hauptmann ✠4. ✠2. / - *Körner* / - *Schirmer* } Geh. exp. Secret. u. Calculatoren

Geh. Registratur { Hr. *Bertram*, Kriegesrath, s. Gen. Registrator / - *Zürn*, Geh. Registrator }

Geh. Journal - *Liszewsky*, Geh. Secretair u. Journalist

V. Abtheilung f. d. Milit. Wittwen-Cassen-Angelegenheiten

Räthe und Assistenten

Hr. *Cammerer*, wirkl. Geh. Kriegesrath, s. Ministerial-Bureau
- *Mentzel*, Geh. Kriegesrath u. Remonte-Depot-Director

Secretariat u. Controlle } Hr. *Kupsch*, Kriegesrath, Geh. exped. Secretair und Calculator

Geh. Registratur Hr. *Sandmann*, Geh. Registrator

Geh. Journal - *v. Platen*, Geh. Journalist (auch bei d. I. Abth.)

Aufserdem wird bei der Abtheilung beschäftigt:

Hr. *Salbach*, Kriegesrath u. Regts. Quartiermeister

Abtheilung für das Invaliden-Wesen

(Steht unmittelbar unter dem Krieges-Minister)

Räthe u. Assistenten { Hr. *v. Clausewitz*, Gen. Maj. ✠3. ✠1. ✠ (RG4) / - *v. Delius*, Oberst ✠3. ✠ }

Zur Dienstleistung { Hr. *Harpe*, Rittmeister ✠2. ✠ / - *Kalau v. Hoven*, Hauptm., agg. d. 11. Inf. Regt. }

Secretariat und Controlle { Hr. *Tarnovius*, Krgs. R. / - *Otto*, desgl. } { Hr. *Schmieden*, Krgs. R. / - *Tschorn* } Geh. exp. Secretaire und Calculatoren

Geh. Registratur Hr. *Schlicht*, Geh. Registrator

Geh. Journal (vacat)

Ver-

Digitized by Google

Vereinigte Geh. Kanzellei des Ministerii

Curatorium Hr. *v. Restorff*, Oberst, s. Ministerial-Bureau
Hr. *Haase*, Kriegesrath, Geh. Kanzellei-Director ✠4.
- *Walter*, Geh. Kanzl. Insp. | Hr. *Langner*, Geh. Kanzl. Insp.

General-Auditoriat.

Chef Hr. Dr. *Friccius*, Gen. Auditeur d. Armee ✠1. (RA2) (SS3)
Räthe u. Ob. Auditeure { Hr. Dr. *Müller*, Geh. Justizrath | Hr. *Nietner*, wirkl. Justizrath
- *Toll*, wirkl. Justizrath

Secretariat Hr. *Thiele*, exp. Secretair u. Calculator
Registratur - *Hoff*, Registrator | Hr. *Salbach*, Registrator
Depositen- u. Gebühr. Casse Hr. *Salbach* sen., Gh. exp. Secret., Rendant
Kanzellei Hr. *Fuhrmann*, Kanzellei-Inspector u. Controlleur

Ressort des Ministerii.

A. Unmittelbar ressortirende Behörden.

1. Die Remonte-Inspection.

Remonte-Inspecteur Hr. *Beier*, Gen. Major ✠2. ✠ ✠1. ✠ (RA2)
Adjutant - *Cnuppius*, Rittm., aggr. d. 6. Ulanen-Regt.

a. Direction der Remonte-Depots.

Director Hr. *Mentzel*, Geh. Kriegesrath

b. Remonte-Depot-Administrationen.

Reg. Bezirk	Depot	Administrator
Gumbinnen	Jurgaitschen	Hr. Dr. *Ramdohr*, Amts-Rath
	Kattenau	- *Kosmack I.*, Amtmann
	Ragnit	- *Klinger*, desgl.
	Sperling	- *Cramer*, Ob. Amtmann
Potsdam	Bärenklau	- *Kosmack II.*, Amtmann
Stettin	Treptow a. d. R.	- *Bütow*, Ob. Amtmann

2. Die General-Inspection der Geschütz-Giefsereien, Artillerie-Werkstätten, Pulver-Fabriken und Waffen-Fabriken.

General-Inspecteur Se. Exc. Hr. *Braun*, Gen. Lieutn. ✠1. ✠ ✠1. ✠ (RG4) (RW3) (RA1)
Adjutanten { Hr. *Kunowsky*, Hauptmann ✠4.
- *Keiser*, Pr. Lieutn. in der 8. Art. Brig.
Unter-Inspecteur der Artillerie-Werkstätten { Hr. *v. Kraewel*, Major, agg. d. Garde-Artill. Brigade ✠2w. ✠

Digitized by Google

3. Königl. Pulver-Fabriken.

a. Direction der Pulver-Fabrik bei Berlin

Hr. Dr. ***Turte***, Major u. Prof., s. Universität
- ***Kehl***, Hauptmann, agg. der Garde-Art. Brigade
- ***Lehmann***, Rechnungsführer (ad int.)
- ***Ritter***, Sec. Lieutn. in der 7. Art. Brigade (zur Dienstleistung)

b. Pulver-Fabrik bei Neisse

Hr. *v.* ***Rosenzweig***, Oberst-Ltn., Kgl. Commissarius, s. Art. Depot daselbst
- ***Sagawe***, Betriebs-Inspector

4. Gewehr-Fabriken.

a. In Potsdam

Hr. *v.* ***Jeetze***, Oberst-Lieutn. u. Präses d. Gewehr-Revis. Commiss. ✠
- *v.* ***Glasenapp***, Major a. D. } Mitglieder der Gewehr-Revis.
- ***Richter***, Sec. Lieutn. } Commission
- ***Paul***, Commissarius } Gewehr-Revisoren
- ***Schübler***, Ob. Büchsenmacher
- ***Neumann***, desgl.

b. In Neisse

Hr. *v.* ***Staff***, Pr. Lieutn. u. Präses der Gewehr-Revis. Com.
- *v.* ***Garn II.***, Sec. Ltn. im Kaiser Franz Gren. Regt. (z. Dienstlstg.)
- ***Peucker***, Ob. Büchsenmacher } Gewehr-Revisoren
- ***Kühne***, desgl.

c. In Saarn

Hr. ***Scheurwasser***, Hauptmann u. Director ✠4.
- ***Kühne***, Sec. Lieutn. in der 7. Art. Brigade (zur Dienstleistung)
- ***Ostwald***, Ob. Büchsenmacher } Gewehr-Revisoren
- ***Dieckmann***, desgl.
- ***Heyser***, desgl.

d. In Suhl

Hr. *v.* ***Roggenbucke***, Major, agg. d. 3. Schützen-Abtheilung, Präses der Gewehr-Revis. Commiss.
- *v.* ***Linger***, Pr. Lieutn. in d. Garde-Art. Brig. (zur Dienstleistung)
- ***Haenel***, Ob. Büchsenmacher } Gewehr-Revisoren
- ***Spirlet***, desgl.

e. In Danzig

Hr. ***Kirchfeldt***, Prem. Lieutn. in der 4. Art. Brig. u. Präses der Gewehr-Revis. Commiss.
- ***Laue***, Sec. Lieutn. in der 3. Jäger-Abth. (zur Dienstleistung)
- ***Döring***, Ob. Büchsenmacher, Gewehr-Revisor

5. Geschütz-Giefsereien.

Berlin Hr. ***Reisinger***, Giefs-Director ✠4.
Breslau - ***Klagemann***, desgl.

Digitized by Google

6. Artillerie-Depots.

1. In Berlin

Hr. ***Jost***, Zeug-Capitain ✠4.
- ***Rawicz***, Zeug-Lieutenant F.W. 1.

2. In Spandau

Hr. ***Schulz***, Hauptmann, Art. Officier d. Platzes ✠2.
- ***Waldmann***, Zeug-Lieutenant F.W. 2.

3. In Cüstrin

Hr. ***v. Klinkowström***, Hauptm., Art. Officier d. Platzes
- ***Marquardt***, Zeug-Lieutenant

4. In Stettin

Hr. ***v. Blankenburg***, Hauptm., Art. Officier d. Platzes ✠2. ✠
- ***Schelowsky***, Zeug-Lieutenant ✠2. F.W. 1.

5. In Colberg

Hr. ***Grunwald***, Hauptm., Art. Officier d. Platzes ✠
- ***Koch***, Zeug-Capitain ✠2. (RG5)

6. In Stralsund

Hr. ***Wernicke***, Hauptm., Art. Officier d. Platzes
- ***Wacknitz***, Zeug-Lieutenant F.W. 2.

7. In Danzig

Hr. ***Hohoff***, Major, Art. Officier d. Platzes ✠2. ✠
- ***Aumüller***, Zeug-Capitain
- ***Fritze***, Zeug-Lieutn. ✠2. F.W. 1. | Hr. ***Arndt***, Zeug-Lieutn.

8. In Pillau

Hr. ***Jahn***, Hauptm., Art. Officier d. Platzes ✠2. ✠
- ***Bellgardt***, Zeug-Lieutenant F.W. 3.

9. Zu Königsberg in Pr.

Hr. ***Maschke***, Major in der 1. Art. Brigade, qua Art. Offic. d. Platzes ✠4. ✠2. ✠ (RW4)
- ***Hoburg***, Prem. Lieutn. in der 1. Art. Brigade

10. In Graudenz

Hr. ***Michaelis***, Major, Art. Officier d. Platzes ✠
- ***Krampff***, Zeug-Lieutenant

11. In Posen

Hr. ***Vallette***, Hauptm., Art. Officier d. Platzes ✠2. ✠
- ***Pistorius***, Zeug-Capitain | Hr. ***Renner***, Zeug-Lieutn.

12. In Thorn

Hr. ***Wolfram***, Hauptm., Art. Officier d. Platzes
- ***Rosenkranz***, Zeug-Lieutenant

Digitized by Google

13. In Glogau

Hr. ***Mente***, Hauptm., Art. Officier d. Platzes 2.
- ***Nöske***, Zeug-Lieutenant

14. In Schweidnitz

Hr. ***Busse***, Hauptm., Art. Officier d. Platzes 2.
- ***Weniger***, Zeug-Lieutenant

15. In Breslau

Hr. ***Roth***, Major in d. 6ten Art. Brig., qua Art. Off. vom Platz 2.
- ***Gerecke***, Zeug-Lieutenant

16. In Glatz

Hr. ***Lettgau***, Hauptm., Art. Officier d. Platzes 2.
- ***Richter***, Zeug-Lieutenant FW. 1.

17. In Neisse

Hr. ***v. Rosenzweig***, Oberst-Lieutn., Art. Officier d. Platzes
- ***Wolff***, Zeug-Capitain
- ***Berger***, Zeug-Lieutenant

18. In Silberberg

Hr. ***Kitscher***, Hauptm., Art. Officier d. Platzes
- ***Röhrig***, Zeug-Lieutenant FW. 1.

19. In Cosel

Hr. ***Engelhardt***, Hauptm., Art. Officier d. Platzes
- ***Gleissenberg***, Zeug-Lieutenant FW. 1.

20. In Wittenberg

Hr. ***Strebelow***, Hauptm., Art. Officier d. Platzes 2. (RG5)
- ***Michaelis***, Zeug-Lieutenant

21. In Torgau

Hr. ***Klugmann***, Hauptm., Art. Officier d. Platzes 2.
- ***Laube***, Zeug-Lieutenant FW. 3.

22. In Magdeburg

Hr. ***Mühlenfels***, Hauptm., Art. Officier d. Platzes
- ***Minameyer***, Zeug-Capitain
- ***Beck***, Zeug-Lieutenant FW. 2.

23. In Erfurt

Hr. ***Pommerenicke***, Hauptm., Art. Officier d. Platzes 4. (RG5)
- ***Scharffenberg***, Zeug-Lieutenant 2. FW. 1.

24. In Minden

Hr. ***Hellbardt***, Hauptm., Art. Officier d. Platzes 2.
- ***Gebler***, Zeug-Lieutenant

25. In Wesel

Hr. ***Thilo***, Hauptm., Art. Officier d. Platzes 2.
- ***Gleim***, Zeug-Capitain | Hr. ***v. Borel***, Zeug-Lieutenant

Digitized by Google

26. In Münster

Hr. ***Brinckmann,*** Major in d. 7. Art. Brig., qua Art. Off. v. Platz ✠2. ✠
- ***Wiel,*** Sec. Lieutn. in der 7ten Art. Brigade

27. In Düsseldorf

Hr. ***v. Roehl,*** Hauptm. in der 7ten Art. Brigade, qua Art. Officier des Platzes ✠2.
- ***Lachmann I.,*** Pr. Lieutn. in der 7ten Art. Brigade

28. In Cöln

Hr. ***Patzig,*** Hauptm., Art. Officier d. Platzes ✠1. ✠ (RA3)
- ***Klinner,*** Zeug-Capitain
- ***Stallmann,*** Zeug-Lieutenant ✠2. (RG5) FW 1.

29. In Coblenz

Hr. ***Walther,*** Hauptm., Art. Officier d. Platzes ✠2. ✠
- ***Trespe,*** Zeug-Capitain | Hr. ***Curdts*** / - ***Hamann*** } Zeug-Lieutenants

30. In Jülich

Hr. ***Lausch,*** Hauptm., Art. Officier d. Platzes ✠2.
- ***Schimmelfennig,*** Zeug-Lieutenant

31. In Trier

Hr. ***Arnoldt,*** Hauptm. in d. 8. Art. Brig., qua Art. Officier d. Platzes ✠4. ✠2. ✠
- ***Köhler,*** Sec. Lieutn. in der 8. Art. Brigade

32. In Saarlouis

Hr. ***Richter,*** Hauptm., Art. Officier d. Platzes
- ***Simski,*** Zeug-Lieutenant

33. In Mainz

Hr. ***Schmidt,*** Major in der 5ten Art. Brigade, qua Art. Officier d. Platzes ✠2. ✠ (RW4) (RA3)

34. In Luxemburg

Hr. ***Gülle,*** Hauptm., Art. Officier d. Platzes ✠4. ✠2. ✠
- ***Erhardt,*** Zeug-Lieutenant

7. Marine-Depot zu Stralsund.

Hr. ***Longé,*** Major ✠ | Hr. ***Murck,*** Prem. Lieutenant ✠ (SgM)

8. Geheimes Feuerwerks-Laboratorium in Spandau.

Hr. ***König,*** Oberst-Lieutn. von der Artillerie ✠
- ***Dietrich,*** Major von der Armee ✠
- ***v. Schéele,*** Hauptm. von der Artillerie ✠ (SgM)
- ***Klaehn,*** Sec. Lieutn. in der 3ten Art. Brigade

Digitized by Google

9. Die Commission zur Prüfung der anzustellenden Intendantur-Beamten.

Präses Hr. *v. Ribbentrop*, Chef-Präsident d. Ob. Rechn. Kammer, s. Staatsrath

Mitglieder
- Hr. *Müller*, wirkl. Geh. Kriegesrath u. Gen. Proviantmstr.
- *v. Hülsen*, Gen. Major
- *Pomowitz*, wirkl. Geh. Kriegesrath
- *Triedwind*, Geh. Kriegesrath

} s. Ministerium

10. Die General-Militair-Casse.

Erste Abtheilung

Rendantur
- Hr. *Reichel*, Geh. Krgs. Rath u. Gen. Krgs. Zahlmeister ✠3.
- *Richter*, Kriegesrath, Ob. Buchhalter u. Controlleur

Buchhalterei, Secretariat u. Registratur
- Hr. *Petsch*
- *Baur*

} Hr. *Therbusch* } Buchhalter

- Hr. *Harting*
- *Dugrain*

} Geh. exp. Secretaire

Unter-Abtheilung für das Invaliden-Wesen

Hr. *Werner*, Krieges-R., Buchhalter | Hr. *Neubauer*, Hülfs-Buchhalter

Casse Hr. *Becherer*, Cassirer

Zweite Abtheilung

(Besorgt zugl. die Geschäfte der Militair-Wittwen-Casse)

Rendantur
- Hr. *Fehrmann*, Geh. Krgs. R. u. Gen. Krgs. Zahlmeister ✠3.
- *Müller*, Krgs. R., Ob. Buchh. u. Controlleur ✠4. ✠2w.

Buchhalterei
- Hr. *Scharden*, Krgs. R.
- *Kleist*
- *Wilmanns*

| Hr. *Lamprecht*
| *Stenzinger*
| *Holzapfel*

} Buchhalter

Casse
- Hr. *Hesse*, Feld-Krieges-Zahlmeister u. Cassirer
- *Burich*, Hülfs-Cassirer

11. Das Militair-Knaben-Erziehungs-Institut zu Annaburg im Herzogthum Sachsen.

Director Hr. *v. Bentheim*, Oberst ✠3. ✠2. ✠ (RA2) (SCV3)
Prediger - *Neuenhaus*, zugl. Schul-Inspector
Rendant - *Nithack* ✠2.
Controlleur - *Dorbritz*, zugl. exp. Secretair
Arzt - Dr. *Christn. Langguth*

12. Die Medicinal-Anstalten der Armee.

1. Medicinal-Stab der Armee.

a. General-Stabs-Aerzte

Hr. Dr. *v. Wiebel*, wirkl. erster Gen. Stabsarzt, Chef d. Militair-Medicinal-Wesens u. Geh. Ob. Med. Rath, s. Leibärzte des Königs

Digitized by Google

Hr. Dr. ***Büttner***, zweiter Gen. Stabsarzt, Stellvertreter des Chefs in Abwesenheitsfällen u. Geh. Ob. Med. Rath ✠2. ✠2. (NL3) (RW4) (RA2) (SW3)

\- - ***v. Gräfe***, dritter Gen. Stabsarzt, Geh. Med. Rath u. Prof. ✠2. ✠2w. (BCV3) (DD3) (FEL4) (HG3) (CHL2) (RW4) (RA2) (SW2)

\- - ***Rust***, Gen. Stabsarzt, Geh. Ob. Med. Rath u. Prof., auch Präsident des Curatorii für die Krankenhaus-Angelegenheiten, s. Minist. d. Geistl. etc. Angel.

(Die General-Stabs-Aerzte haben den Rang eines Obersten)

General-Arzt	Hr. Dr. ***Lohmeyer*** ✠3.
Aerztlicher Gehülfe	- ***Scheller***, Bat. Arzt
Ob. Stabs-Apotheker	- ***Kleist***
Ob. Feld-Lazareth-Inspect.	- ***Bercht***, Kriegesrath ✠4.
Expedient	- ***Symansky***
Registrator	- ***Beckmann***

b. General-Aerzte

Hr. Dr. ***Starke***, beim Garde-Corps ✠3. ✠2. (FEL5)

\- - ***Linden***, b. 1. Armee-Corps

\- - ***Wasserfuhr***, b. 2. Armee-Corps ✠3. ✠2.

\- - ***Kothe***, Ob. Med. Rath, b. 3. Armee-Corps ✠4.

\- - ***Stüve***, b. 4. Armee-Corps ✠4.

Hr. Dr. ***Schwickart***, b. 5. Armee-Corps ✠3. ✠2. (RW4)

\- - ***Lampe***, b. 6. Armee-Corps ✠4. ✠2.

\- - ***Francke***, beim 7. Armee-Corps ✠4.

\- - ***Hübner***, b. 8. Armee-Corps ✠3. (FEL5)

(Die General-Aerzte haben den Rang eines Majors)

2. Medicinisch-chirurgisches Friedrich-Wilhelms-Institut.

Curator — Se. Exc. Hr. ***v. Witzleben***, wirkl. Geh. Staats- u. Krieges-Minister etc., s. Adjutantur des Königs

Director — Hr. Dr. ***v. Wiebel***
Stellvertreter — - - ***Büttner*** } s. vorher
Mit-Director — - - ***v. Gräfe***

Sub-Director — - - ***Friedr. Aug. Schulz***, Gen. Arzt ✠3. ✠2w.

Stabs-Aerzte

(Im Institute sind verordnungsmäfsig zehn Stabs-Aerzte angestellt — siehe Rang- und Quartier-Liste der Königl. Armee)

Rendant — (vacat)

(Aufserdem 90 Königl. Zöglinge, 60 aus der Armee dem Institute attachirte Compagnie-Chirurgen, und eine unbestimmte Zahl Volontairs)

3. Institut der Pensionair-Aerzte.

(In demselben sind zwölf Pensionair-Aerzte angestellt — siehe Rang- und Quartier-Liste der Königl. Armee)

Digitized by Google

4. Medicinisch-chirurgische Akademie für das Militair.

Curator Se. Exc. Hr. *v. Witzleben*, s. vorher
Directoren { Hr. Dr. *C. W. Hufeland*, Staatsrath, s. Leibärzte d. Königs
- - *v. Wiebel*, s. vorher
Stellvertreter des 2ten Directors Hr. Dr. *Büttner*, s. vorher
Mit-Directoren { Hr. Dr. *v. Gräfe*, s. vorher
- - *Rust*, s. vorher (hat die Mit-Direction über die militair-ärztlichen clinischen Institute i. d. Charité)

Professores ordinarii

Hr. Dr. *v. Gräfe*, s. vorher	Hr. Dr. *Link*, Gh. Med. R. } s. Univ.
- - *Horn*, Geh. Med. R., s. Univ.	- - *Mitscherlich* } s. Univ.
- - *Frd. Hufeland*, Hofrath	- - *Osann* } s. Univ.
- - *Kluge*, Geh. Med. Rath, s. Curat. f. d. Krankenh. Angelegenheiten	- - *Rust*, s. vorher
	- - *Müller*, Prof. an d. Univers.
	- - *Turte*, Major u. Dir. d. Pulv. Fabr., s. Universität
- - *v. Könen*, Gh. u. Ob. Med. R., s. Wissensch. Med. Dep.	- - *Wolff*

Professores extraordinarii

Hr. Dr. *Eck*, Med. Rath u. Regts. Arzt } s. Universität
- - *Reich*, Prof. an der Universität }
Secretair Hr. *Bercht*, Kriegesrath, s. Med. Anst. d. Armee

B. Behörden, welche mit dem Krieges-Ministerio in Verbindung stehen.

I. Die Ober-Militair-Examinations-Commission.

Präses Hr. *v. Stülpnagel*, General-Major ✠2. ✠2. ✠ (RW3) (RA2)
Director (vacat)
Assessor Hr. *Rosenberg*, Major, agg. d. 3. Art. Brig. ✠1. ✠ (RW4)

Examinatoren	Gegenstand der Examination
Hr. *O'Etzel*, Major im Gen. Stabe ✠4. ✠2. (RW4) (RA3)	Rein militärische Gegenstände
- *Elsner*, Hauptm. i. Ingen. Corps ✠2.	Fortifications-Wissenschaften
- *Fesca*, desgl. (ad int.)	Aufnehmen u. Planzeichnen
- *v. Felgermann*, Hauptm., agg. d. Kaiser Franz Gren. Regt.	Geographie
- Frh. *v. Forstner*, desgl., agg. d. 37. Inf. Regt.	Mathematik
- Frh. *v. Moltke*, dgl. im Gen. Stabe (ad int.) ✠	Sprachen
- *Sontheim*, Pr. Ltn. im Ingen. Corps	Terrain-Aufnehmen
- *Kuhfahl*, Professor ✠4.	Geschichte

Secretair, auch Inspicient der Examinanden
Hr. *v. Hanmann*, Hauptmann ✠

Digitized by Google

Davon ressortiren:

Die Examinat. Commissionen für Port d'épée-Fähnriche bei den einzelnen Divisionen in den Provinzen.

(Siehe Rang- u. Quartier-Liste der Königl. Armee)

II. Das Militair-Unterrichts- und Erziehungs-Wesen der Armee.

Gen. Inspecteur Se. Exc. Hr. *v. Luck*, Gen. Lieutn. ✠1. ✠1. ✠ ✠ (ÖL2) (RG4) (RW3)

1. Militair-Studien-Commission.

Director Se. Exc. Hr. *Rühle v. Lilienstern*, Gen. Lieutn u. Chef des grofsen Gen. Stabes, s. Krieges-Ministerium

Mitglieder

Hr. *Wagner*, Oberst, aggr. d. Gen. Stabe ✠3. ✠ (RW4) [ad int.]
- Frh. *v. Richthofen*, desgl. im Ingenieur-Corps ✠3. ✠2. ✠
- *v. Radowitz*, Major im Gen. Stabe ✠3. (GBZL2) (FEL5) (RA2)
- Dr. *Schulze*, Geh. Ob. Reg. Rath, s. Minist. d. Geistl. etc. Angel.
- Dr. *Zumpt*, Professor

Secretair Hr. *Bormann*, Lieutn. a. D. ✠4.

2. Allgemeine Krieges-Schule.

a. Militair-Direction.

Director Hr *v. Brause*, Gen. Major ✠2. ✠ ✠ (FEL5) (RA1)

Mitglieder

Hr. *v. Rauch*, Obr. Ltn., agg. d. 2. Garde-Regt. zu Fufs ✠4. ✠2. ✠
- *v. Stegmansky*, Oberst-Lieutn., Mitglied der General-Ordens-Commission ✠2. ✠ (RW4) (RA3)

Zur Dienstleistung als Adjutant u. Rendant } Hr. *v. Friederici*, Pr. Lieutn. im 33. Inf. Regt.

b. Studien-Direction.

Director Se. Exc. Hr. *Rühle v. Lilienstern*, Gen. Lieutn. u. Chef des grofsen Gen. Stabes, s. vorher

Mitglieder
- Hr. *v. Radowitz*, Major im Gen. Stabe, s. Milit. Stud. Com.
- Dr. *Poselger*, Stadtrath u. Prof. ✠3.
- - *Schulze*, Geh. Ob. Reg. Rath, s. vorher

Secretair - *Kuhfahl*, Professor, s. Ob. Milit. Exam. Com.

Bibliothekar - *Bouvier*, Professor

Militair-Lehrer

Hr. *O'Etzel*, Major im Gen. Stabe (s. Ob. Milit. Exam. Com.)
- *v. Wussow*, desgl. ✠1. (RW4)
- *v. Brandt*, desgl. ✠3. ✠ (FEL5) (RSt3) (RMV3)
- *Schulz*, desgl. in der Adjutantur
- *Elsner*, Hauptm. im Ingen. Corps (s. Ob. Milit. Exam. Com.)
- *du Vignau*, desgl., aggr. d. 6. Art. Brig. ✠4. (RW4) (SS3)

Digitized by Google

Hr. *Fesca*, Hauptm. im Ingen. Corps
- *Bayer*, desgl. im Gen. Stabe ✠4.
- *Kasch*, desgl. von der Armee (RA3)
- Frh. *v. Forstner*, desgl., agg. d. 37. Inf. Regt.
- *Gerwien*, Prem. Lieutn. im 22. Inf. Regt.
- *Schmack*, Pr. Lieutn. a. D. ✠2. (RG5)

Civil-Lehrer

Hr. *Bouvier*, Professor
- Dr. *Erman*, desgl., s. Univers.
- - *v. Henning*, Professor
- - *Hotho*, desgl.
- - *Lejeune-Dirichlet*, desgl.
- - *Ohm*, desgl.

Hr. *Palmié*, Consist. R. u. Prof., s. Consistorium
- Dr. *Poselger*, s. vorher
- - *C. Ritter*, Prof., s. Univers.
- - *Zumpt*, Professor
- *Dietrichs*, Ob. Thierarzt

3. Directoren der Divisions-Schulen.

(Siehe Rang- und Quartier-Liste der Königl. Armee)

4. Vereinigte Artillerie- und Ingenieur-Schule.

Curatorium.

Se. Königl. Hoheit der Prinz *August* von Preufsen, Gen. d. Inf., Gen. Inspecteur u. Chef der Artillerie

Se. Exc. Hr. *v. Rauch*, Gen. d. Inf., Gen. Inspecteur der Festungen u. Chef der Ingenieure u. Pioniere, s. Staatsrath

Inspection.

Hr. *v. Reiche*, Gen. Major u. Inspecteur d. 1sten Ingenieur-Inspection ✠2. ✠1. ✠ (FMV3) (FEL3) (RG4) (RA2) (SS3)

Direction.

Director Hr. *Plümicke*, Oberst der Artillerie ✠4. ✠1. ✠

Aufseher u. Rechnungs-Führer der Anstalt: Hr. *Hein*, Hauptm., agg. d. 5. Artill. Brig.

Aufseher der Anstalt:
- *Sontheim*, Prem. Lieutn. i. Ingen. Corps
- *Rüppel*, Sec. Lieutn. in d. 8. Artill. Brig.

Studien-Commission.

Präses Hr. *Plümicke*, Oberst der Artillerie, s. vorher

Mitglieder

Hr. *v. Mauderode*, Oberst-Lieutn. in der Adjutantur ✠ ✠
- *v. Radowitz*, Major im Gen. Stabe, s. Milit. Stud. Com.
- *Leo*, desgl. in der 6. Artill. Brigade ✠2. ✠
- *v. Knobloch*, desgl., agg. der Garde-Artill. Brig., s. Hofstaat des Prinzen August K. H.
- *Elsner*, Hauptm. im Ingen. Corps, s. Ob. Milit. Exam. Com.
- *du Vignau*, desgl., agg. der 6. Artill. Brig., s. Allg. Kr. Schule
- *Reichel*, desgl. im Ingen. Corps
- *v. Willisen*, desgl. im Gen. Stabe
- Dr. *Lehmus*, Professor

Secretair Hr. *Rüppel*, Sec. Lieutn. in der 8. Artill. Brigade

Digitized by Google

Militair-Lehrer

Namen und Character	Gegenstand des Unterrichts
Hr. *Elsner*, Hauptm., s. vorher	Baukunst im III. Coetus
- *du Vignau*, desgl., s. vorher	Artillerie im III. Coetus
- *Fesca*, desgl. im Ingen. Corps	Befestigungskunst im I. u. II. Coetus
- *v. Willisen*, dgl. im Gen. Stabe	Taktik im III. Coetus
- *Hein*, desgl., agg. d. 5. Art. Brig.	Artillerie im I. u. II. Coetus
- *v. Höpfner*, desgl. i. Gen. Stabe	Taktik im II. Coetus
- *Kasch*, desgl. von der Armee, s. Allg. Krgs. Schule	Geodätisches Aufnehmen
- *Burg*, desgl. von der Artillerie	Artillerie-Zeichnen i. I. II. u. III. Coet., und Aufnehmen der Geschütze
- *Schmiedeberg*, Prem. Lieutn. im Ingen. Corps.	Planzeichnen im I. II. u. III. Coetus, u. Terrain-Aufnehmen
- *Otto*, desgl. in der 3. Artill. Brigade	Mathematische Repetitionen im II. u. III. Coetus
- *Sontheim*, desgl. i. Ingen. Corps	Mathemat. Repetitionen im I. Coetus
- *v. St. Paul*, desgl. im Kaiser Alexand. Gren. Regt.	Fechten im III. Coetus
- *v. Motz*, Seconde-Lieutn. im Ingen. Corps (RA3)	Fortifications-Zeichnen im I. und II. Coetus

Civil-Lehrer

Hr. *Hagen*, Ob. Baurath	Wasserbau im III. Coetus
- *Bouvier*, Professor	Französische Sprache im I. u. II. Coetus
- Dr. *Lehmus*, desgl.	Mathematik im III. Coetus
- - *Heinr. Rose*, desgl.	Chemie im III. Coetus
- - *Ohm*, desgl.	Mathematik im I. Coetus
- - *Hertwig*, desgl.	Pferdekenntnifs im II. Coetus
- - *Magnus*	Physik im II. Coetus
- - *v. Sommer*	Mathematische Repetitionen im II. Coetus
- - *Aschenborn*	Mathematische Repetitionen im III. Coetus
- *Neumann*	Mathematische Repetitionen im I. Coetus
- *J. M. Mauch*, ord. Mitgl. d. Akad. d. Künste	Architectonisches und freies Handzeichnen im III. Coetus
- *Fischer*	Deutsche Sprache im I. Coetus
- *Erdmann*, Apotheker	Chemische Repetitionen im III. Coetus
- *Walter*	Geographie im I. u. II. Coetus
- Dr. *Lehmann*	Geschichte im I. u. II. Coetus

5. Cadetten-Anstalten.

Command. sämmtl. Anstalt. Hr. *v. Below*, Gen. Maj. ✠ 3. ✠ ✠ (CHL2)

a. Anstalt in Berlin.

Compagnie-Chefs

Hr. *v. Scheliha*, Major ✠ 4. ✠ 2. ✠	Hr. *Hahnke*, Capitain ✠ 2. (RA3)
- *Richter*, Capitain ✠ 2.	- *v. Salviati*, desgl. ✠ 2.

Subaltern-Officiere

Hr. *Herwarth v. Bittenfeld*, Pr. Ltn.	Hr. *v. d. Trenck*, Pr. Lieutn.
- *Borbstaedt*, desgl.	- *v. Canstein*, desgl.

Digitized by Google

Unterstab

Hr. *Mestag*, Rendant ✠4.
- Dr. *Wolff*, Prof. u. Regts. Arzt, s. Universität
- *Sydow*, Garnison-Prediger
- *Glietsch*, Registrat. u. Journalist

Hr. *Föhse*, Sec. Lieutn. a. D. u. 1ster Commissarius
- *Rubein*, Pagen-Garderobier u. 2ter Commissarius

Professoren und patentirte Lehrer

Namen und Character	Gegenstand des Unterrichts
Hr. *Schulz*, Major i. d. Adjutantur, Studien-Director	
- *Vogt*, Oberst-Lieutn. a. D.	Militair-Wissenschaften
- *Ziesemer*, Prof.	Geographie
- *Kuhfahl*, dgl., s. Ob. Mil. Exam. Com.	Geographie und Geschichte
- *Pischon*, Prof. } u. Pre-	Geschichte und deutsche Sprache
- *Deibel*, desgl. } diger	
- *Jeanrenaud*, Prof.	Französische Sprache
- *Kozlowsky*, Lehrer	Mathematik
- *Korch*, desgl.	Geographie und deutsche Sprache
- *Beetz*, desgl.	Practisches Rechnen u. Geographie
- Dr. *Noël*, desgl.	Französische Sprache
- *Ebel*, desgl.	Geschichte und deutsche Sprache
- *Hauschild*, desgl.	
- *Le Fèvre*, desgl.	Französische Sprache
- Dr. *E. A. Schmidt*, desgl.	Geschichte und deutsche Sprache
- *Desmarèts*, desgl.	Deutsche und französische Sprache
- *Ziegler*, desgl.	
Bibliothekar	Hr. *Kuhfahl*, Prof., s. vorher
Fecht- u. Voltigir-Meister	- *Benecke*
Fechtlehrer	- *Fatou*
Tanzmeister Hr. *Buddendorf*	Hr. *Riebe III.*

(Aufserdem sind noch 3 Officiere aus der Armee zur Ertheilung des Unterrichts und 9 andere Officiere zum Erziehungs-Personale der Anstalt commandirt, ferner bei derselben noch angestellt: 1 Schreiblehrer, 2 Zeichenlehrer, 1 Feldwebel-Lieutenant, 3 Feldwebel mit dem Character als Seconde-Lieutenant, 4 Repetenten und 2 Unter-Aerzte)

b. Anstalt zu Potsdam.

Director Hr. *v. Eberhardt*, Major ✠4. ✠ ✠2. ✠

Compagnie-Chefs
- Hr. *v. Rebenstock*, Capitain ✠2.
- *Mannkopf*, desgl.

Subalt. Officiere
- Hr. *v. Blomberg*, desgl.
- *v. Reinhard*, Pr. Lieutenant (SS4)

Unterstab
- Hr. *Horn*, Rendant
- *Baumann*, Regiments-Arzt ✠2.

(Aufserdem ist ein Officier aus der Armee zur Ertheilung des Unterrichts zur Anstalt commandirt und sind bei derselben noch angestellt: 2 Feldwebel mit dem Character als Sec. Lieutenant, 2 Sergeanten, 8 Gouverneure, 6 Lehrer und 1 Unter-Arzt)

Digitized by Google

c. **Anstalt zu Culm.**

Director Hr *v. Woyna*, Major ✠4. ✠2. ✠ ✠ (RW4)

Compagnie-Chefs { Hr. *v. Chappuis*, Major
- *v. Erckert*, Capitain ✠2. ✠

Subalt. Officier Hr. *v. Massow*, Pr. Lieutenant

Unterstab { Hr. *Reutsch*, Rendant
- Dr. *Deutschert*, Regiments-Arzt ✠2w.
- - *Toepelmann*, Prediger

(Aufserdem ist bei der Anstalt ein Officier aus der Armee zum Erziehungs-Personale commandirt und sind bei derselben noch angestellt: 2 Feldwebel mit dem Character als Sec. Lieutenant, 2 Sergeanten, 4 Gouverneure, 6 Lehrer und 1 Unter-Arzt)

C. Provinzial-Behörden des Ministerii für die Militair-Oeconomie.

1. Intendantur des Garde-Corps in Berlin.

Intendant Hr. *Geſsler* ✠3. ✠2w.

Intend. Räthe Hr. *Kroll* ✠4. | Hr. *Briesen* ✠4. | Hr. *Sixtus* ✠4.

— Assessor - *v. Funck*

2. Intendantur des I. Armee-Corps zu Königsberg in Preufsen.

Intendant Hr. *de Rège* ✠3. ✠2w.

Intendantur-Räthe Hr. *Peterson* ✠4. | Hr. *Henke* | Hr. *Alberti*

— Assessor - *Klatten*

3. Intendantur des II. Armee-Corps in Stettin.

Intendant Hr. *Laudien* ✠4.

Intend. Räthe Hr. *Krügel* ✠4. | Hr. *Brückner* | Hr. *Wettstein* ✠3.

— Assessor Hr. *Grüttner*

4. Intendantur des III. Armee-Corps in Berlin.

Intendant Hr. *Helm* ✠3. ✠2w.

Intendantur-Räthe Hr. *Foſs* ✠4. ✠2w. | Hr. *Bock* | Hr. *Schröder*

— Assessor - *Jordan*

5. Intendantur des IV. Armee-Corps in Magdeburg.

Intendant Hr. *Pawlowsky* ✠4. ✠2w.

Intendantur-Räthe Hr. *Henow* | Hr. *Preuſs* (RA3) | Hr. *Keigel*

— Assessor - *Bernau*, Rittmstr. a. D. ✠2. (RG5)

Digitized by Google

6. Intendantur des V. Armee-Corps in Posen.

Intendant Hr. *v. Bünting*, Major ✠3. ✠2w. (FEL4)
Intendantur-Räthe { Hr. *Schmidt* ✠3. ✠2w. | Hr. *Lehmann*
- *Jung*
— Assessor Hr. *Siebrand*

7. Intendantur des VI. Armee-Corps in Breslau.

Intendant Hr. *Weymar* ✠3. ✠2w.
Intendantur-Räthe Hr. *Gardt* ✠4. | Hr. *Hootz*
— Assessoren Hr. *v. Richthofen* | Hr. *v. Meichsner*

8. Intendantur des VII. Armee-Corps in Münster.

Intendant Hr. *Barth* ✠4. ✠2.
Intendantur-Räthe Hr. *Steinbarth* | Hr. *Jacobi* | Hr. *Ohm*
— Assessor Hr. *Osterhausen*

9. Intendantur des VIII. Armee-Corps in Coblenz.

Intendant (ad int.) Hr. *v. Ribbentrop*, Geh. Kriegesrath ✠3. ✠2w. (NL3) (RW4)
Intendantur-Räthe { Hr. *v. d. Mark* ✠2w. | Hr. *Ellester*
- *Karsch* ✠4. | - *Knauff*
— Assessor (vacat)

10. Königl. Preufs. Militair-Oeconomie-Administration in Mainz.

Intendantur-Rath Hr. *Loest* ✠2w. (ÖgVM)
Proviantmeister - *Dietz*
Garn. Verwalt. Ob. Inspector - *van Spankeren*, Pr. Lieutn.
Lazareth-Inspector - *Pohl*, Pr. Lieutn. ✠2.
Cassen-Rendant - *Haacke* ✠4.

Von den Intendanturen ressortiren:

I. Die Magazin-Verwaltung.

a. Proviant-Aemter

Prov. Amt	Proviantmstr.	Prov. Amt	Proviantmstr.
* Berlin	Hr. *Langheinrich*, Krieges-R. ✠4.	8. {Coblenz / Cöln	Hr. *Statz* ✠4. / - *v. Thile*, Krgs. Rath ✠4.
1. Königsberg	- *Wahnschaffe*		
6. Breslau	- *Meyer*	5. Bromberg	- *Pfeffer*
1. Danzig	- *Kurth*	4. Erfurt	- *Grunow*
2. Stettin	- *Heinlé*, Krgs. R.	5. Glogau	- *Rieck*
4. Magdeburg	- *Scheringer*, Krieges-R.	1. Graudenz	- *Marschall*
		2. Colberg	- *Grube*

Digitized by Google

Prov.	Amt	Proviantmstr.
6.	Neisse	Hr. *Schultze*
5.	Posen	- *Quassowsky*, Krgs. Com.
3.	Cüstrin	- *Bietz*
8.	Saarlouis	- *Wetzel* ✠4.
	Luxemburg	- *Adloff*, Krieges-Rath ✠2w. (ihm sind die vereinigt. Functionen eines Vorstandes des Proviant- und Fourage-Amts, so wie der Garnis. Verwaltung daselbst übertragen)
7.	Wesel	Hr. *Otto*
4.	Torgau	- *Hacker*, Kriegesrath
7.	Minden	- *Lohmeyer*, Controll. (ad int.)
*	Potsdam	- *Ferber*
7.	Münster	- *Schintzel*
5.	Thorn	- *Menger*
3.	Rathenow	- *Mating*

b. Magazin-Rendanturen

Rendantur		Rendant
7.	Düsseldorf	Hr. *Bergmann*
8.	Jülich	- *Taeppe*
1.	Insterburg	- *Ehrhardt*, Proviantmstr.
	Mewe	- *Reichert*, desgl.
5.	Schweidnitz	- *v. Strasburg*, desgl.
6.	Glatz	- *Lehmann*
	Cosel	- *Assig*
4.	Wittenberg	Hr. *Mensch*, Proviantmstr.
*	Spandau	- *v. Knobelsdorff*, Hptm. u. Kr. Com., Prov. Mstr. ✠2w.
1.	Pillau	- *Plaumann*
2.	Stralsund	- *Brusky*
6.	Silberberg	- *Grosse* (ad int.)

c. Reserve-Magazin-Depots

7.	Paderborn	Hr. *Merten*, Controlleur
4.	Weissenfels	- *Körte*, Rendant
8.	Trier	- *Neumeister*, Controlleur
6.	Brieg	- *Häusler*, desgl. (ad int.)
3.	Brandenburg	Hr. *Gensmer*, Controlleur
1.	Marienburg	- *Nadrowski*, Rendant
	Tapiau	- *Fischer*, desgl.

2. Die Garnison- und Lazareth-Verwaltung.

a. Garnison-Verwaltung

Garnison		Inspector
8.	Aachen (Garn. u. Laz. Verw.)	Hr. *Neuber*
*	Berlin	Hr. *v. Seydlitz*, Major, Director ✠2.
7.	Bielefeld	- *Junckermann*, Stadt-Secretair (ad int.)
8.	Bonn (Garn. u. Laz. Verw.)	- *Delius*, Pr. Ltn.
6.	Breslau	Hr. *Waecker*, Director ✠4.
	Brieg	- *Porrmann*
8.	Coblenz u. Ehrenbreitstein	- *Floeter*, Ob. Insp.
8.	Cöln u. Deutz	Hr. *Schmidts*, Direct.
2.	Colberg (Garn. u. Laz. Verw.)	- *Müller* ✠2.
7.	Cosel	Hr. *Raabe* ✠1. (RG5)
3.	Cüstrin (Garn. u. Laz. Verw.)	- *Rubach*
1.	Danzig	Hr. *Stock*
7.	Düsseldorf, incl. Benrath u. Kaiserswerth	- *Glindemann*, Ob. Inspector
4.	Erfurt	Hr. *Stahl*, Ob. Insp.
3.	Frankf. a. d. O. (Garn. u. Laz. Verw.)	- *Günther* ✠2. (RG5)

Digitized by Google

Garnison	Inspector
6. Glatz	Hr. *Wulkow*, Ob. Inspector
5. Glogau	- *Neumann*, dgl.
1. Graudenz	- *Mühlke*
7. Hamm	(vacat)
5. Inowracław (Garn. u. Laz. Verw.)	Hr. *Herrmann* (ad int.)
8. Jülich	- *Kalls*
1. Königsberg	- *Labsien*
8. Luxemburg,	s. Prov. Amt
4. Magdeburg	Hr. *Weitzel*, Ob. Inspector
7. Minden	- *Walther*, Pr. Lieutn.
7. Münster	- *Karstedt*
5. Nackel (Garn. u. Laz. Verw.)	- *Schmidt* (ad int.)
6. Neisse	- *v. Heyne*, Hptm., Ob. Insp. ✠1.
7. Paderborn u. Neuhaus	- *Trettner*, Stadt-Secr. (ad int.)
1. Pillau	- *Volkmann*
5. Posen	- *Kaulbach*, Ltn. ✠2. (RG5) FW. 1.
* Potsdam	- *Czacker*, Rittm., Ob. Insp.
8. Saarbrücken (Garn. u. Laz. Verw.)	Hr. *Bussin*
8. Saarlouis	Hr. *Ehlert*, Ober-Inspector
5. Schweidnitz	- *Petzold*, desgl.
6. Silberberg	- *Pollier*, Lieutn.
* Spandau u. Charlottenburg	- *Eitner*
2. Stettin	- *Stegemann*, Pr. Ltn., Ob. Insp. ✠2.
2. Stralsund (Garn. u. Laz. Verw.)	- *Seidel* (ad int.)
5. Thorn	Hr. *Koch*
4. Torgau	- *v. Ossowsky*, Major
8. Trier	- *Brandhorst* (ad int.)
1. Weichselmünde	- *Scharff*
4. Weissenfels (Garn. u. Laz. Verw.)	- *Bauckhage*
7. Wesel	- *Goetz*, Prem. Lieutn., Ob. Insp. ✠2.
8. Wetzlar	- *v. Hayn*, Ltn. ✠2. (RG5)
7. Wickrath	(vacat)
4. Wittenberg	Hr. *Marggraff*

b. Lazareth-Verwaltung

(Allgemeine Garnison-Lazarethe)

Garnison	Inspector
* Berlin	Hr. *Seelmann* ✠2.
6. Breslau	- *Schulz*
6. Breslau	- *Weiſskopf* (ad int.)
8. Coblenz	- *Metzger*
8. Cöln	- *Reich* (ad int.)
2. Colberg,	s. Garnis. Verwalt.
1. Cosel	Hr. *Weltz*
3. Cüstrin,	s. Garnis. Verwalt.
1. Danzig	Hr. *Pehmler*
7. Düsseldorf	- *Zucker* (ad int.)
4. Erfurt	- *Irmer*
3. Frankfurt a. d. O.,	s. Garn. Verw.
6. Glatz	Hr. *Wagner*
5. Glogau	- *Tscheuschner*
1. Graudenz	- *Korthmann*
8. Jülich	- *Moewing*
8. Luxemburg	Hr. *Linn*
4. Magdeburg	- *Bertram*
7. Minden	- *Werth* ✠2.
7. Münster	- *Noering* ✠2.
6. Neisse	- *Irmler*
5. Posen	- *Baumüller*
8. Saarlouis	- *Kroll*, Lieutn.
5. Schweidnitz	- *Frille*
* Spandau	- *Mattheſs*
2. Stettin	- *Kunze*
2. Stralsund,	s. Garnis. Verwalt.
5. Thorn	Hr. *Simon*
4. Torgau	- *Ruh*
8. Trier	- *Sternsdorff* (ad int.)
7. Wesel	- *Linck* ✠4.

Digitized by Google

3. Die Train-Verwaltung.

Train-Depot	Rendant
8. Benrath	Hr. *Hürche*, Hauptm. ✠2. (RW4)
* Berlin	- *v. Boyen*, desgl. ✠
2. Bischofswerder (bei Liebenwalde)	- *v. Kessel*, Rittmstr.
6. Breslau	- *v. Stromberg*, Hauptmann
3. Cöpnick	- *v. Legat*, Rittmstr. ✠2.
8. Ehrenbreitstein (Thal)	- *v. Dornis*, Oberst-Ltn., Train-Direct. ✠
1. Königsberg	- *v. Bohlen*, Major, desgl. ✠2.
4. Magdeburg	- *v. Pannwitz*, Rittmstr. ✠2.
7. Münster	- *v. Sanitz*, Hauptmann
5. Posen	- *v. Frankenberg*, desgl. ✠

4. Die Montirungs-Depots.

Depot	Rendant	Depot	Rendant
3. Berlin	Hr. *Pietzker*	8. Düsseldorf	Hr. *Richter*
6. Breslau	- *v. Kalckstein*, Major	1. Graudenz	- *Rehbach*, Pr. Ltn.

(Das Ressort der Intendantur des Garde-Corps ist mit einem *, das der übrigen aber mit der No. der betr. Armee-Corps bezeichnet)

VIII.
Das Ministerium des Innern und der Polizei.

Chef

Se. Exc. Hr. *v. Rochow*, wirkl. Geh. Staatsminister, Kammerherr u. Domherr zu Brandenburg, s. Staatsrath

Director

Hr. *Köhler*, wirkl. Geh. Ob. Reg. Rath, s. Staatsrath

Vortragende Räthe

1. der Abtheilung des Innern

Hr. *Kahle*, Geh. Ob. Reg. Rath ✠3.	Hr. *Streckfuſs*, Geh. Ob. Reg. R. u. Canonicus ✠3.
- *v. Bernuth*, desgl., s. Staatsrath	- *Jacobi*, Geh. Ob. Reg. R. ✠3.

2. der Polizei-Abtheilung

Hr. *Seiffart*, Geh. Reg. Rath	Hr. *Frantz*, Geh. Reg. Rath

3. der ständischen Abtheilung

Hr. *Streckfuſs*, Geh. Ob. Reg. R., s. vorher	Hr. Frh. *v. Blomberg*, Geh. Reg. Rath ✠2. (RW4)
Hülfsarbeiter	Hr. Gf. *Friedr. Ludw. v. Arnim*, Reg. Rath und Schloſs-Hauptmann, s. Gr. Hofchargen

Digitized by Google

Secretariat.

1. Für die Abtheilung des Innern

Hr. *C. Philippi*, Hofrath
- *Höpfner*, desgl.

Hr. *Mumme*, Geh. Secretair

2. Für die Polizei-Abtheilung

Hr. *Steinbach*, Geh. Hofrath und 1. Tresorier ✠4. (CHL4)

Hr. *Brese*, Hofrath

3. Für die ständische Abtheilung

Hr. *C. Philippi*, Hofrath

Geheime Calculatur.

(Für sämmtliche Abtheilungen)

Hr. *Maetzke*, Rechn. Rath, Dirigent ✠4.

Hr. *Agricola*
- *Zehrmann*

} Geh. exped. Secretaire u. Calculatoren

Geheime Registraturen.

1. Für die Abtheilung des Innern

Hr. *G. Nitschke*, Hofrath, Vorsteher
- *Mudra* } Geh. Secretaire u.
- *Bickling* } Registratoren

Hr. *Bleich* } Geh. Secretaire u.
- *Wagner* } Registratoren

2. Für die Polizei-Abtheilung

Hr. *Schmidt*, Hofrath, Vorsteher

Hr. *Jänicke*, Geh. Registrator

3. Für die ständischen Angelegenheiten

Hr. *G. Nitschke*, Hofrath

Geheimes Journal.

1. Für die Abtheilung des Innern und für ständische Angelegenheiten.

Hr. *Gussow*, Hofrath

Hr. *Stage*, Geh. Journalist

2. Für die Polizei-Abtheilung

Hr. *Schoenfeld*, Geh. Registrator u. Journalist

Geheime Kanzellei.

(Für sämmtliche Abtheilungen)

Hr. *Wulff*, Geh. Kanzellei-Director
- *Scheibe*
- *Christoffers*

} Geh. Kanzellei-Inspectoren

Pafs-Bureau.

Hr. *Voigt*, Hofrath, Pafs-Expedient ✠4.

Bureau- und Gebühren-Casse.

Hr. *Flaminius*, Rechnungsrath, Rendant (s. auch Ministerium des Innern für die Gewerbe-Angel.)

Digitized by Google

Ressort des Ministerii.

Das Ober-Censur-Collegium.

(Ist nach der höchsten Verordnung vom 18. October 1819. dem Ministerio der Geistlichen, Unterrichts- und Medicinal-Angelegenheiten, dem Ministerio des Innern und der Polizei, desgl. dem Ministerio der auswärtigen Angelegenheiten gemeinschaftlich untergeordnet)

Präsident (vacat)

Mitglieder

Hr. Dr. *Eylert*, Bischof der evangel. Kirche etc. } s. Staatsrath
- *Sack*, wirkl. Geh. Ob. Justizrath etc. }
- Dr. *Wilken*, Gh. Reg. R., Ob. Bibliothekar u. Prof., s. K. Bibliothek
- *Beckedorf*, Geh. Ob. Reg. Rath (abwesend)
- Dr. *Dan. Neander*, Bischof d. evangel. Kirche etc., s. Staatsrath
- *Jouffroy*, Geh. Leg. Rath (RA2)
- *Tzschoppe*, Geh. Ob. Reg. Rath, s. Staats-Ministerium
- *Müller*, Geh. Cab. Rath etc., s. Geh. Cabinet des Königs
- *Mackeprang*, Geh. Ob. Trib. Rath
- Dr. *C. W. v. Lancizolle*, Professor an der Universität

Von dem Ministerio ressortiren ferner:

A. Von der 1. Abtheilung

Die Feuer-Societäten in den Provinzen.

1. Die General-Direction der Land-Feuer-Societät von Ost-Preußen und Litthauen, zu Königsberg.

Gen. Director Hr. *Friedr. Wilh. Ludw. v. Brandt* auf Rossen, s. Ostpreuss. Gen. Landsch. Direction
Consulent - *v. Queis*, Gen. Landsch. Syndicus

2. Die Departements-Land-Feuer-Societäts-Directionen in Preußen.

a. Im Königsbergschen Departement

Director Hr. *Ernst Carl Albr. v. Brandt* auf Pellen etc., s. Landsch. Depart. Direction
Rendant - *Schreiner* ✠4.

b. Im Mohrungenschen Departement

Director Hr. *v. Schau* auf Korbsdorf, s. Landräthe
Consulenten - *Ungerbühler* sen. } Landsch. Syndici
- *Ungerbühler* jun. }
Rendant - *Pampe*

c. Im Angerburgschen Departement

Director Hr. *v. Saltzwedel* auf Drosdowen, Major, s. Landsch. Depart. Direction
Syndicus - *Schulze*, Just. Commissarius u. Landsch. Syndicus
Rendant - *Werner*

Digitized by Google

3. Die General-Direction der adelichen Feuer-Societät zu Marienwerder.

Gen. Director Hr. Frh. *v. Rosenberg* auf Kloetzen, Gen. Landsch. Director, s. Westpr. Gen. Ldsch. Direction
Syndicus - *Theod. Ulrich*, Ob. Landesger. Rath

4. Die Provinzial-Feuer-Societäts-Directionen.

a. In Marienwerder

(Begreift die Kreise Marienwerder, Riesenburg, Marienburg und Michelau)

Director Hr. *Beneckendorff v. Hindenburg* auf Neudeck, s. Prov. Landsch. Direction
Rendant - *Goebel*, Landsch. Rentmeister

b. In Bromberg

(Besteht aus den Kreisen Bromberg, Inowracław und Conitz)

Director Hr. *v. Wollschläger* auf Schönfeld
Rendant - *Redmann*, Landsch. Rentmeister

c. In Schneidemühl

(Besteht aus den Kreisen Deutsch-Crone und Camin)

Director (ad int.) Hr. *v. Prądzynski* auf Skarpe, Landsch. Rath
Rendant - *Goede*, Landsch. Rentmeister

d. In Danzig

(Besteht aus den Kreisen Dirschau und Stargardt)

Director Hr. *v. Gralath* auf Sulmin, s. Prov. Landsch. Direction
Rendant - *Hewelcke*, Landsch. Rentmeister

5. Die General-Direction der Kurmärkschen Land-Feuer-Societät zu Berlin.

Gen. Director Hr. Gf. *v. d. Schulenburg-Trampe*, s. Kur- und Neum. Hpt. Rittersch. Direction
Gen. Rendant - *Vogel*, Rechn. Rath u. Land-Rentmeister

Special-Directoren

(Sämmtliche Landräthe fungiren als solche in ihren Kreisen)

6. Die General-Direction der Neumärkschen Land-Feuer-Societät zu Frankfurt a. d. O.

Gen. Director Hr. Frh. *v. Troschke* auf Weissig, Landrath a. D. ✠2w.✠
Gen. Rendant - *Maethner*, Kämmerer der Stadt Sommerfeld

Digitized by Google

Kreis-Directoren

Kreis	Namen
Crossen	Hr. *v. Zychlinsky* auf Treppeln
Friedeberg	- *v. Waldow* auf Wolgast (ad int.)
Schievelbein	- *v. Briesen*, Lieutn. u. Landrath a. D.
Sternberg	- *Ernst v. Knobelsdorff* auf Kemnath

(In den Kreisen Arnswalde, Dramburg, Königsberg, Landsberg, Soldin und Züllichau-Schwiebus, fungiren die Landräthe als Kr. Directoren)

7. Die General-Direction der Hinterpommerschen Land-Feuer-Societät zu Stettin.

Gen. Directoren { Hr. *v. Schöning*, Gh. Reg. R. zu Stargard, s. Landr.
- *Heinrich v. d. Marwitz* auf Rützenow, s. Landr.

Land-Syndicus - *Calow*, Just. Com. Rath

Gen. Rendant (vacat)

Special-Directoren

(Sämmtliche Landräthe fungiren als solche in ihren Kreisen)

8. Die Direction der Vor-Pommerschen Land-Feuer-Societät zu Stettin.

Director Hr. Gf. *Ldw. Carl v. Schwerin* auf Putzar, Landrath a. D. u. Landsch. Dir., s. Erb-Aemter

Syndicus u. Rendant Hr. *Keibel*, Landsch. Syndicus zu Pasewalk

9. Die General-Direction der Neu-Vor-Pommerschen Feuer-Societät zu Stralsund.

(Für das Festland von Neu-Vor-Pommern)

Präses Hr. *Gustav Eduard Albinus*, Reg. Rath

Directoren

Von d. Ritterschaft Hr. *v. Langen* auf Parow, Reg. Rath (SN2)

Von den Städten - Dr. *Brandenburg*, Syndicus

Rechts-Consulent - - *C. F. Langemak*, Ass. u. Ld. Syndicus

Secretair u. Rendant - *Freese*, Landkasten-Mandatar

Feuer-Untersuchungs-Commissarien

(auf dem platten Lande)

Barth (District) (unbesetzt)

Eldena (Akadem. Amt) Hr. *Holm*, Amts-Hauptmann in Greifswald [Derselbe ist zugl. Commissarius f. d. Greifswalder Stadt-Ländereien]

Franzburg (Doman. Kr.) - *C. Fr. v. Sodenstjerna*, Major, s. Landräthe

Greifswald (District) (unbesetzt)

— (Doman. Kr.) Hr. *Liedin*, s. Landräthe

Digitized by Google

Grimmen (District)	(unbesetzt)
— (Doman. Kr.)	Hr. *Aug. Frdr. v. Mühlenfels,* s. Landräthe
Stralsundisch-Pommersches Commissariat	- *v. d. Osten* auf Martensdorf, Rittmstr.
Wolgast (District)	(unbesetzt, desgl. auch Commissariat für die Demminer Stadt-Ländereien)

10. Die Direction d. Rügianischen Feuer-Societät zu Bergen.

(Für die Insel Rügen)

Directoren

Von d. Ritterschaft	Hr. *v. Bagevitz* auf Drigge, Rittm. ✠ (SS3)
Vom Domanium	- *v. Platen* auf Gurtitz
Von den Stralsundischen Stiftungs-Gütern	Hr. *Boettcher,* Pensionair zu Kl. Warksow
Secretair u. Rendant	- *Joach. Tob. Pasedag,* Bürgermeister

Feuer-Untersuchungs-Commissarien

District	Namen
Bergen	Hr. *Utz,* Pensionair zu Lipsitz
Garz	- *v. Usedom* auf Glutzow - *Rewoldt,* Pensionair zu Sellentien
Gingst	- *v. Lindequist* auf Schweikvitz
Jasmund-Wittow	- *v. Bohlen* auf Bohlendorf

11. Die Schlesische Dominial-Land-Feuer-Societät.

(Wird von der Schlesischen General-Landschafts-Direction und den betr. Fürstenth. Landschaften administrirt)

12. Die General-Direction der Posenschen Städte- und Land-Feuer-Societät zu Posen.

Gen. Director	Hr. *Klebs,* Reg. Rath (mit der Leitung der Directionsgeschäfte beauftragt) s. Regierung
Gen. Rendant	- *Treplin* (ad int.)

Special-Directoren

(Sämmtliche Landräthe fungiren als solche in ihren Kreisen)

13. Die General-Direction der Feuer-Societät für das platte Land des Herzogthums Magdeburg und der Grafschaft Mansfeld zu Magdeburg.

(Sie besteht aus den Magdeburgschen Kreisen, der Altmark, dem Stifte Quedlinburg, dem Eichsfelde, den Städten Mühlhausen und Nordhausen mit ihrem Gebiete, dem ehemaligen Fürstenthum Erfurt, mehreren Rittergütern in der Kurmark, den Fürstenthümern Schwarzburg-Sondershausen, Schwarzburg-Rudolstadt und den Fürstlich Reufsschen Landen jüngerer Linie)

Gen. Director	Hr. Gf. *v. d. Schulenburg* jun. zu Altenhausen
Gen. Rendant	- *Faber,* Reg. Rath
Controll. d. Haupt-Casse	- *Schaege,* Reg. Secretair
Gen. Secretair	- *Friedr. Prüsse*

Digitized by Google

Deputirte

der Königl. Regierung	Hr. ***Bertram***, Reg. Rath zu Magdeburg
der Altmark	- ***v. Itzenplitz*** a. Grieben b. Tangermünde, Major, s. Deichhauptleute
der Kreise: Calbe, Neuhaldensleben, Wanzleben u. Wolmirstedt	- Frh. ***v. Steinäcker*** a. Brumby, Major, s. Landräthe
des Eichsfeldes	- ***v. Hanstein*** auf Rothenbach, Kammerh.
des Fürstenth. Erfurt	- ***Türk***, Landrath u. Ob. Bürgermeister, s. Landräthe
der Jerichowschen Kreise	- ***v. Stilke*** auf Dretzel, Kriegesrath
der Grafsch. Mansfeld u. d. Stifts Quedlinburg	- ***v. Kerssenbrock*** a. Helmsdorf, Land-R.
der Stadt Nordhausen	- ***Münster***, Kanzlist
des Saalkreises	- ***Rudloff***, Kreis-Amtmann zu Mücheln
des Fürstenth. Reufs j. L.	- Dr. ***Reichard***, Reg. u. Consist. Rath zu Gera
des Fürstenth. Schwarzb.-Rudolstadt	- ***Conradi***, Reg. Rath zu Rudolstadt
des Fürstenth. Schwarzburg-Sondershausen	(vacat)

Kreis-Directoren

Kreis	Namen
Erfurt (ehem. Fürstenth.)	Hr. ***Werneburg***, Reg. Rath, s. Regier. zu Erfurt
Nordhausen (Stadt)	- ***Kämmerer***, ehem. Rathmann
Saalkreis	- ***v. Beurmann*** auf Oppin bei Halle, Landrath a. D. ✠2w.
Salzwedel	- ***v. Kroecher*** auf Cunrau
Ziesar (ehem. Kreis)	- Frh. ***Carl Adolph v. Münchhausen*** auf Althaus-Leitzkau ✠3.

(In den Kreisen Calbe, Gardelegen, Neuhaldensleben, Osterburg, Stendal, Wanzleben u. Wolmirstedt, den beiden Jerichowschen Kreisen [incl. der Rittergüter in der Kurmark], im Eichsfelde, Stift Quedlinburg u. in der Grafsch. Mansfeld, fungiren die Landräthe als Kr. Directoren)

Fürstenth. Reufs-Gera, Schleitz, Ebersdorf u. Lobenstein	Hr. Dr. ***Reichard***, Reg. u. Consist. Rath zu Gera
Fürstenth. Schwarzburg-Rudolstadt	Hr. ***Conradi***, Reg. Rath zu Rudolstadt
Fürstenth. Schwarzburg-Sondershausen	Hr. ***v. Kaufberg***, Geh. Rath u. Kanzler zu Arnstadt

B. Von der 2. Abtheilung.

Das Polizei-Präsidium zu Berlin.

Chef Hr. ***Gerlach***, Polizei-Präsident ✠3. (RSt2)

Erste Abtheilung

Hr. ***Patzig***, Geh. Reg. Rath u. Dirigent d. Abtheilung (Stellvertreter d. Präsidenten in Abwesenheitsfällen) ✠3.	Hr. ***Friederici***, Reg. Rath - Dr. ***Barez***, Reg.-Med. R. ✠4. - ***Köhler***, Reg. Rath

Digitized by Google

Secretariat
- Hr. *Fraezer*, expedirender Reg. Secretair
- *di Dio*, exped. Präsidial-Secretair
- *Petiscus*, Prof., exped. Reg. Secretair
- *Denecke*, exped. Polizei-Secretair

Zweite Abtheilung

Hr. *Kayser*, Polizeirath | Hr. *Schroeder*, Polizeirath ✠4.

Dritte Abtheilung

Hr. *Bretzing*, Polizei-R., Dirigent der Abtheilung | Hr. Dr. *Hoffmann*, Polizei-Ass.

Vierte Abtheilung

Hr. *Falkenberg*, Hofrath, Dirigent d. Abth. ✠4. (CHL4) | Hr. *Merker*, Polizeirath
- *Petersen*, Polizei-Assessor

Fünfte Abtheilung.

Hr. *Deter*, Polizeirath, Dirigent der Abtheilung

Haupt-Casse: Hr. *Kolzenborg*, Hofrath, Rendant
Calculatur: - *Uhde*, Reg. Calculator ✠2.

Physici
- Hr. Dr. *Natorp* ✠4. (FEL4)
- Dr. *Wagner*, Geh. Med. R. u. Prof., s. Universit.

Von demselben ressortiren:

1. Das Polizei-Amt zu Charlottenburg.

Vorsteher (vacat)

2. Die Eichungs-Commission zu Berlin.

Director Hr. *Schaffrinsky*, Ob. Bergrath

3. Die Commission zur Prüfung der Bau-Handwerker.

Hr. *Langerhans*, Stadt-Bau-R., vorsitzendes Mitglied ✠4. | Hr. *Kayser*, Polizeirath
- Dr. *Dietlein*, Ob. Bau-Insp.

4. Die Thierarznei-Schule.

Hr. Dr. *Albers*, Reg.-Med.R. u. einstweil. Director, s. appr. Aerzte | Hr. Dr. *Störig*, Prof. an d. Univers.
- - *Erdmann*, Apothek. u. Lehr.
- *Naumann*, Ob. Stabs-Rofsarzt u. Professor | - - *Spinola*, Kreis-Thierarzt u. Repetitor
- Dr. *Reckleben*, Professor | - *Erdt*, desgleichen
- - *Gurlt*, desgl. | - *Müller*, Thierarzt u. Vorsteher der Lehrschmieden
- - *Hertwig*, desgl.

Casse: Hr. *Doniges*, Rendant

5. Die Strafsen-Erleuchtungs-Inspection.

Erster Inspector: Hr. *v. Schlabrendorff*, Major ✠2.
Zweiter Inspector: - *Mandel*, Reg.- und Bau-Rath

Digitized by Google

Die approbirten Aerzte in Berlin.

1. Civil-Aerzte.

Hr. Dr. *Adler*
- - *Albers*, Reg.-Med. R. ✠4.
- - *Andersch*
- - *Andresse*
- - *Andriessen*
- - *Angelstein*
- - *Arendt*
- - *v. Arnim*
- - *Ascherson*
- - *Baltz*
- - *Bamberger*
- - *Barez*, Reg.-Med. Rath, s. Poliz. Präsidium
- - *Bartels*, Geh. Med. R. etc., s. Universität
- - *Bartels*, Assist. Arzt
- - *Behr*
- - *Fr. Jac. Behrendt*
- - *Bendix*
- - *Bennewitz*
- - *Aug. Berend*, s. Hofstaat
- - *Berend*
- - *Berg*
- - *Biehler*
- - *Bietz*
- - *Boehr* ✠4.
- - *Boer*
- - *Bohm*
- - *Ignatz Braun*
- - *Bremer*, Med. Rath, s. Med. Collegium
- - *Breſsler*
- - *Breyer*
- - *Bruck*
- - *Bürger*
- - *Burow*
- - *Burtz*
- - *Busch*, Med. R., s. Univers.
- - *Busse*, Med. Rath etc.
- - *Butzke*
- - *Casper*, Geh. Med. Rath, s. Universität
- - *Cohnfeld*
- - *Commenz*, Med. Assessor
- - *Dann*
- - *Degener*
- - *Dieffenbach*, Prof.

Hr. Dr. *Dielitz*
- - *Eckard*
- - *Eggert*
- - *Ehrhart*
- - *Engel*
- - *Erbkam*
- - *Eschke*
- - *Ludw. Fränkel*
- - *Sigism. Fränkel*
- - *Friedberg*
- - *Friedrich* sen.
- - *Friedrich* jun.
- - *Froriep*, Prof.
- - *Fürst*
- - *Gaspary*
- - *Gedicke*
- - *Glaesel*
- - *Goldschmidt*
- - *Gurlt*, Prof.
- - *Gusserow*
- - *Gustorf*, Groſsh. Mecklenb. Schwerin. Med. R.
- - *v. Haber*
- - *Hartmann*
- - *Haseloff*
- - *Hauck*, Hofrath ✠3.
- - *Hayn*
- - *Hecker*, Prof.
- - *Heim* ✠2w. (RW4)
- - *Helling* ✠2w. (FEL5)
- - *Henle*, Prosector
- - *C. J. Hentschel*
- - *Herzberg*
- - *Herzbruch*
- - *Ludw. Hesse*, Hofrath
- - *C. A. Hildebrandt*
- - *Hoere*
- - *Aug. Hoffmann*
- - *Carl Hoffmann* sen.
- - *Const. Hoffmann* jun.
- - *Hohlfeld*
- - *Holthoff*
- - *Horn*, Geh. Med. Rath etc., s. Universität
- - *C. W. Hufeland*, Staats-R., s. Leibärzte d. Königs
- - *Frd. Hufeland*, Hofr. etc.

Digitized by Google

Hr. Dr. *Jacob*
- - *Jacobson*
- - *Jaffé*
- - *Ideler*
- - *Joel*
- - *Ippel*
- - *Isensee*
- *Jüngcken*, Prof.
- - *Kefsler*
- - *Kiehl*
- - *Klaproth*
- - *Klug*, Geh. Med. Rath etc., s. Universität
- - *Kluge*, Geh. Med. R. etc., s. Curatorium f. d. Krankenh. Angel.
- - *Knape*
- - *Köhler*
- - *Koner*
- - *Kramer*
- - *Kranichfeld*, Prof.
- - *F. W. Krause*
- - *Kubyſs*
- - *Kulp*
- - *Kunde*
- - *Kuntzmann*, Geh. Hofrath, s. K. Hofmarsch. Amt
- - *Lasch*
- - *Heinr. Lehweſs*
- - *Leo*
- - *Lieber*
- - *Liebinger*
- - *Link*, Geh. Med. Rath etc., s. Universität
- - *Lippert*
- - *Löwenstein*
- - *Löwenthal*
- - *Mangold*
- - *Martins*
- - *Matthias*
- - *Carl Wilh. Mayer*
- - *Mertins* ✠2w.
- - *Mevers*
- - *Chr. Dav. Meyer*
- - *E. Ph. Aug. Meyer*
- - *David J. Meyer*
- - *Jacob Meyer*
- - *Heinr. Michaelis*
- - *Michaëlis*, Hof-Medicus
- - *Mitscherlich*
- - *Montagk*

Hr. Dr. *Moser*
- - *J. A. Müller*
- - *Münnich*
- - *Natorp*, Polizei-Physicus, s. Polizei-Präsidium
- - *Nicolai*, Med. Rath
- - *Oestreich*
- - *Oppert*, s. Universität
- - *Ohrtmann*
- - *Osann*, Prof., s. Universit.
- - *Paetsch*
- - *Pauli*
- - *Philipp*
- - *Phoebus*
- - *Reckleben*, Prof.
- - *Reich*, Prof., s. Universität
- - *Ottomar Reich*
- - *Reisig*
- - *Rintel*
- - *Rodewald*
- - *Romberg* ✠4.
- - *Rosenstiel*
- - *Rudolphi*
- - *Rust* jun.
- - *Albert Sachs*
- - *Schayer*
- - *Scheibel*
- - *Schiegnitz*
- - *Schlemm*, Professor
- - *Joh. Gottl. Schmidt*
- - *Leop. Ferd. Schmidt*
- - *Schmutter*
- - *Schnitzer*
- - *Schoenberg*
- - *Heinr. Schultz*, Professor
- - *Joh. H. Schultz*
- - *A. W. Schultz*
- - *Schumann*
- - *Schupke*
- - *Schwann*
- - *Seegert*, Hofr. ✠4. (RW4)
- - *Siegmayer*
- - *Siegmund*, pens. Regts. Arzt
- - *Simon*
- - *Simonsohn*
- - *Sinsteden*
- - *Spaltholz*, pens. Gen. Arzt
- - *Sprögel*
- - *Stannius*
- - *Steinrück*, Hofrath ✠4.

Digitized by Google

Hr. Dr. *Steinthal*
- - *Storch*
- - *Stosch*
- - *v. Stosch*, Geh. Med. Rath, s. Hofstaat
- - *Strahl*
- - *Stüler*
- - *Sydow*
- - *Tappert* ○A.
- - *Tesmer* (FEL5)
- - *Thaer*
- - *Thalheim*
- - *Thümmel*, Kr. Phys., s. Reg. Bez. Potsdam
- - *Troschel*
- - *Trüstedt*, Geh. Med. Rath, s. Min. d. Geistl. etc. Angel.

Hr. Dr. *Vetter*
- - *Voeltzke*, pens. Gen. Div. Arzt ✠2.
- - *Waegen*
- - *Wagner*, Geh. Med. R. etc., s. Universität
- - *Waldeck*
- - *Wallmüller*
- - *Warburg*
- - *Weifs*
- - *Welper*, Geh. Ob. Med. R., s. Min. d. Geistl. etc. Angel.
- - *Westphal*
- - *Wilde*
- - *Wolter*
- - *Zimmermann*

2. Wundärzte 1ster Classe.

Hr. *Arndt*
- *Haarland*
- *Hentschel*, Hof-Wundarzt

Hr. *J. G. Hildebrandt*
- *Lerchner*, Chir. for.
- *Neumann*, pension. Gen. Arzt ✠2.

Hr. *Olivier*
- *Philvewdt*
- *Sirig*
- *Thile*

3. Zur Civil-Praxis berechtigte Militair-Aerzte.

General-Stabs-Aerzte

Hr. Dr. *v. Wiebel*, s. Königl. Leibärzte
- - *Büttner*, *v. Gräfe*, *Rust*, s. Med. Anst. der Armee
- - *v. Gräfe*, s. Med. Anst. der Armee
- - *Rust*, s. Ministerium der Geistl. etc. Angelegenheiten

General-Aerzte

Hr. Dr. *Starke*, *Kothe*, Ob. Med. R. – Hr. Dr. *Lohmeyer*, *F. A. Schulz* – s. Med. Anst. der Armee

Regiments-Aerzte

Hr. Dr. *Bieske* ✠2. (RW4)
- Dr. *Eck*, Med. R. u. Prof., s. Univ.
- Dr. *Grofsheim*, s. Hofstaat
- *Hartmann* ✠2. (RW4)
- Dr. *Hasse*

Hr. Dr. *A. H. Krause* ✠4.
- Dr. *Lesser* ✠4. ○
- *Richter*
- Dr. *Schilling* ✠4. ✠2. (RW4)
- Dr. *Wolff*, Prof., s. Universität

Bataillons-Aerzte

Hr. Dr. *Doering II.*
- Dr. *Gräfe*, Herzogl. Anh. Bernburgsch. Med. Rath
- *Hassel*
- *Hellberg* ✠2.

Hr. Dr. *Mentzel*
- *Doering I.*, Gouvernements-Stabs-Arzt
- *Scheller*

(Aufserdem sind auch die sämmtlichen Stabs-Aerzte des med.-chirurg. Friedrich-Wilhelms-Instituts, so wie diejenigen Pensionair-Aerzte der med.-chirurg. Akademie, welche ihre Prüfung bestanden haben, zur Civil-Praxis berechtigt)

Digitized by Google

IX.

Das Ministerium der Finanzen.

Interimistischer Chef

Se. Exc. Hr. Gf. *v. Alvensleben*, wirkl. Geh. Rath u. Kammerherr, s. Staatsrath

Director.

Hr. *Kuhlmeyer*, wirkl. Geh. Ober-Finanzrath u. Gen. Director der Steuern, s. Staatsrath

Vortragende Räthe.

1. Bei der Cassen- und Etats-Abtheilung

Hr. *Paalzow*, Geh. Ob. Finanz-R. u. Chef d. Gen. Lott. Direction ✠3.
- *v. Berger*, Geh. Ob. Finanzrath ✠3. ✠2 w. (RW4)
- *v. Zschock I.*, desgleichen ✠4.
- *Herrmann*, desgleichen ✠4.
- *Kühne*, desgleichen ✠2. (BCV2) (CHL2) (GHV2) (SCV2) (GSF2) (WCV2)

2. Bei der Abtheilung für die Verwaltung der Steuern

Hr. *Sotzmann*, Geh. Ob. Finanz-Rath ✠3. (BCV2) (GHL3) (WCV2)
- *Kerll*, desgleichen
- *Windhorn*, desgl. ✠3. (BCV3) (SCV3)

Hr. *Peschke*, Geh. Ob. Fin. R. ✠3.
- *v. Tenspolde*, Geh. Fin. R. ✠3.
- *Eichmann*, desgleichen ✠4.
- *Pochhammer*, desgleichen ✠4. (BCV3) (WCV3)

Hr. *Jaehnigen*, Reg. Rath

Hr. Frh. *v. Patow*, Reg. Rath

3. Bei der Abtheilung für Berg-, Hütten- u. Salinen-Wesen

Hr. *Klügel*, Geh. Ob. Berg-R. ✠3.
- *v. Frank* gen. *Laroche*, desgl. ✠2.
- Dr. *Skalley*, Geh. Ob. Finanz-Rath ✠2.

Hr. Dr. *Karsten*, Geh. Ob. Berg-R. ✠3. ✠2 w.
- *Wohlers*, desgleichen
- Dr. *v. Dechen*, Ob. Bergrath u. Professor

Geh. expedirende Secretaire und Geh. Calculatoren.

1. Im Bureau des Ministers

Hr. *Bork*, Geh. Hofrath ✠4.
- *Offelsmeier*, Rechnungsrath ✠2. (RW4)

Digitized by Google

2. Bei der Cassen- und Etats-Abtheilung

Hr. *Gärtner*, Hofrath ✠4.
- *Wedding*, desgl. ✠4.

Hr. *Hübner*, Hofrath

Hr. *Buschius*, Geh. Rechn. Rath, Dirigent ✠3.
- *Bever*, Rechn. Rath
- *Hansmann*, desgl. ✠4.
- *Kaddatz*, desgl. ✠4.
- *Munther*, desgl.

Hr. *Zöller*, Geh. exp. Secretair u. Calculator
- *v. Lattorff*, Rechn. Rath
- *Neisch*, desgl.
- *Geim*, Geh. exp. Secretair u. Calculator

3. Bei der Abtheilung für die Verwaltung der Steuern

Hr. *Bechtold*, Geh. Hofrath
- *Amelang*, Kriegesrath ✠4.
- *Jochmus*, Hofrath ✠4.

Hr. *Fleischauer*, Hofrath
- *Gottschau*, Geh. exped. Secret.
- *Falck*, Justizrath

Hr. *Mücke*, Geh. Rechnungs-Rath, Dirigent ✠4.
- *Pohlandt*, Rechn. R., Dirigent
- *Kramer*, Kriegesrath ✠4.
- *Krückmann*, Rechn. Rath
- *Böhme*, Geh. Calculator
- *Weber*, Ob. Buchhalter

Hr. *v. Mauderode*, Rechn. Rath
- *D. L. Hoffmann*, desgl.
- *Fleischmann*, desgl. ✠4.
- *Schimmelfennig*, desgl.
- *D. M. Hoffmann*
- *Wassmannsdorff*
- *Rinne*, Reg. Ass.

} Geh. exp. Secretaire und Calculatoren

4. Bei der Abtheilung für Berg-, Hütten- u. Salinen-Wesen

Hr. *Wedigen*, Kriegesrath

Hr. *Bahr*, Geh. Calculator ✠4. | Hr. *Rohland*, Geh. Calculator

Geheime Registratoren.

1. Bei der Cassen- u. Etats-Abtheilung

Hr. *Mäcker*, Hofrath
- *Kirchner*
- *Buschius*

} Geh. Registratoren

Hr. *Pfüller*
- *Harpe*
- *Woltersdorff*

} Geh. Registratoren

2. Bei der Abtheilung für die Verwaltung der Steuern

Hr. *Bünger*, Hofrath
- *Wolff*
- *Krapp*
- *Fischer*
- *Taubert*
- *Defleur*

} Geh. Registratoren

Hr. *Alberti*
- *v. Manowsky*
- *Gaede*
- *Peicke*

} Geh. Registratoren

- *Bussler*, Geh. Registr. Assistent

3. Bei der Abtheilung für Berg-, Hütten- u. Salinen-Wesen

Hr. *Schultz*, Geh. Registrator | Hr. *Martino*, Geh. Registrator

Digitized by Google

Geheimes Archiv.

Hr. ***Riedel,*** Geh. Archivarius, Vorsteher
- ***Scholz*** (vacat) } Geh. Archivarien

Ministerial-Gebühren- und Bureau-Bedürfnifs-Casse auch Schreibmaterialien-Rendantur.

Hr. ***Quierling,*** Rendant ✠4.

Geheime Kanzellei.

Hr. ***Dietrich,*** Hofrath, Geh. Kanzl. Director ✠4.
- ***Siebicke*** } Geh. Kanzellei-Inspectoren
- ***Pfuhl*** }

Bei der Abtheilung für Berg-, Hütten- u. Salinen-Wesen
Hr. ***Warnstedt,*** Geh. Berg-Kanzl. Director

General-Staats-Casse.

Rendant
Hr. ***Schlötke,*** Geh. Hofrath ✠4.

Buchhalter

Hr. ***Bounefs,*** Hofrath, Ob. Buchhalter | Hr. ***Wetzel I.,*** Rechn. R. ✠2.
- ***Schartmann*** | - ***Wetzel II.***
- ***Matton,*** Rechn. Rath (RA3) | - ***Lohse*** ✠2. (RG5)

Cassirer

Hr. ***Benda,*** Hofrath | Hr. ***Seer,*** Assistent ✠2. (RG5)

Ober-Berghauptmannschaftliche Casse

Hr. ***Elitzsch,*** Rendant

Von dem Finanz-Ministerio ressortiren:

I. Die General-Lotterie-Direction.

Chef — Hr. ***Paalzow,*** Geh. Ob. Finanz-Rath, s. Ministerium

Mitglieder
- ***Scherzer,*** erster Director ✠4.
- ***Bornemann,*** zweiter Director ✠3.

Rechnungs-Bureau
- Hr. ***Stieffelius,*** Rechn. Rath, Vorsteher
- ***Koch*** } Buchhalter
- ***Krieger*** }
- ***Uhde*** (FEL5) }

Correspondenz-Bureau u. Registratur
- Hr. ***Würst,*** Hofrath, Vorsteher
- ***Lange,*** exp. Secretair u. Registrator
- ***Schmeling,*** Geh. exp. Secretair

Digitized by Google

Gen. Lotterie-Casse { Hr. *Brunckow*, Hofrath, Rendant
- *Hulbe*, desgl., Controlleur
- *Hoffmann*, Cassirer

II. Das Haupt-Stempel-Magazin.

Hr. *Meurin*, Hofrath, Magazin-Verwalter | Hr. *C. Lorenz*, Secretair
- *v. Widekind*, Buchhalter

III. Die Kalender-Deputation.

Hr. *v. Beguelin*, Geh. Ob. Finanzrath ✠3.
- Dr. *Ideler*, Königl. Astronom u. Prof., s. Universität

Haupt-Kalender-Comtoir und Casse.

Hr. *Krückmann*, Rechn. Rath, Rendant
- *Soustelle*, Secretair der Kalender-Deputation

IV. (a) Das Erbschafts-Stempel-Amt für Berlin.

Hr. *Erbkam*, Geh. Reg. Rath u. Director ✠4.
- *Allardt*, Hofrath, exped. Secretair und Registrator

(b) Das Stempel-Fiscalat für den Regier. Bezirk Potsdam, einschliefslich Berlin.

Hr. *Marquard*, Reg. Rath, zugl. Curator des Haupt-Stempel-Magazins

V. Die Provinzial-Steuer-Casse für die Provinz Brandenburg, und Realisations-Casse der Cassen-Anweisungen.

Hr. *Nöldechen*, Reg. Rath, Rendant (RW4)
- *Fritsche*, Controlleur und Buchhalter

VI. Die Salz-Factorei in Berlin.

Hr. *v. Held*, Ob. Accise- und Zoll-Rath

VII. Chemiker und Technologe für die Verwaltung der Steuern.

Hr. *Dorn*, Commissions-Rath

Digitized by Google

VIII. Das Haupt-Steuer-Amt für inländische Gegenstände in Berlin.

Ob. Steuer-Inspector Hr. *Hugershoff*, Steuerrath ✠4.
Haupt-Amts-Rendant - *Brückner*
Haupt-Amts-Controlleur - *Michelsen*

Damit ist verbunden:

Das Wechsel-Stempel-Amt.

Hr. *Bartscherer*, Rendant | Hr. *J. F. B. Lorenz*, Controlleur

IX. Das Haupt-Steuer-Amt für ausländische Gegenstände in Berlin.

Ob. Steuer-Inspector Hr. *Grosser*, Steuerrath ✠3.
Haupt-Amts-Rendant - *Unger*
Haupt-Amts-Controlleur - *Liebich*

X. Die Provinzial-Steuer-Directionen i. d. Provinzen.

1. Für die Provinz Preußen.

α. Für die Regierungs-Bezirke Königsberg und Gumbinnen, zu Königsberg

Prov. Steuer-Director Hr. *Landmann*, Geh. Ob. Finanzrath ✠3.

Räthe:
- Hr. *Schlesicke*, Reg. Rath (Stellvertreter des Directors in Abwesenheitsfällen)
- *Jensch*, Reg. Rath
- *Fort*, desgleichen } Prov. Stempel-Fiscäle
- *v. Schierstedt*, Assessor }

Bureau-Dirigenten: Hr. *Liebig*, Rechnungsrath | Hr. *Schomer*, Kanzl. Inspector
- *Caemmerer*, Geh. Secretair |

Casse - *Peters*, Rendant | Hr. *Crueger*, Controlleur

Ressort.

A. **Haupt-Zoll-Aemter**

Ob. Zoll-Inspector	H. A. Rendant	H. A. Controlleur
	Johannsburg	
Hr. *Schmidt*, Steuer-R.	Hr. *Blümcke*	Hr. *Teuffel*
	Memel	
Hr. *Meier*, Steuer-R. ✠4.	Hr. *Splieth*	Hr. *Noeldechen*
	Neidenburg	
Hr. *v. Gansauge*, Steuer-R.	Hr. *Bülowius*	Hr. *Heeder*
	Pillau	
Hr. *Mätzig*	Hr. *Cornelius*	Hr. *Michälis*

Schmal-

Ob. Zoll-Inspector	H. A. Rendant	H. A. Controlleur
	Schmalleningken	
Hr. *le Juge*, Steuer-R. ✠4. (RW4)	Hr. *Stephan* ✠2. (RG5)	Hr. *Bullbeck*
	Stallupöhnen	
Hr. *Eichenberg*, Steuer-R.	Hr. *Patzig*	Hr. *Schneider*
	Tilsit	
Hr. *Hainsky*, Steuer-R.	Hr. *La Motte*	Hr. *Hesse*

B. **Haupt-Steuer-Aemter.**

Ob. Steuer-Inspector	H. A. Rendant	H. A. Controlleur
	Braunsberg	
Hr. *Libuda*, Steuer-R.	Hr. *Kraffert*	Hr. *Gehrmann*
	Friedland	
Hr. *v. Boyen*, Steuer-R. ✠2. (RW4)	Hr. *Schröder*	Hr. *Schöndörffer*
	Gumbinnen	
Hr. *Krall*, Steuer-R.	Hr. *Pastenacy*	Hr. *Rahn*
	Guttstadt	
Hr. *Schütze*, Steuer-R.	Hr. *Cramer* ✠2.	Hr. *Schwarz*
	Königsberg	
Hr. *Heidfeld*, Steuer-R. - *Clemens*, Steuer-Insp. u. Packhofs-Vorsteher	Hr. *Dippe*	Hr. *Buchholz*

C. **Haupt-Salz-Aemter.**

Königsberg	Ob. Salz-Inspector	Hr. *Burchard* ✠2.
	Magazin-Controlleur	- *Lietke*
	Ob. Salz-Factor	- *v. Proeck*
Memel	Ob. Salz-Inspector	Hr. *John*
	Magazin-Controlleur	- *Rütze*

β. Für die Regierungs-Bezirke Danzig und Marienwerder, zu Danzig.

Prov. Steuer-Director Hr. *Mauve*, Geh. Finanzrath ✠3.

Räthe
- Hr. *Rackelmann*, Reg. Rath (Stellvertreter des Directors in Abwesenheitsfällen)
- \- *Leyden*, Reg. Rath, Prov. Stempel-Fiscal
- \- *Goering*, Reg. Rath
- \- *Kahle*, desgl., Prov. Stempel-Fiscal

Bureau-Dirigent (vacat)

Casse Hr. *Baerentz*, Rendant ✠4. | Hr. *Rindfleisch*, Controlleur

Digitized by Google

Ressort.

A. **Haupt-Zoll-Aemter.**

Ob. Zoll-Inspector	H. A. Rendant	H. A. Controlleur
	Danzig	
Hr. *v. Tilly*, Steuer-Rath ✠2. (RW4) (RA3) - *Schulze*, Steuer-Inspector u. Packhofs-Vorsteher	Hr. *v. Pirch*	Hr. *Günther*
	Thorn	
Hr. *Hahn*, Steuer-Rath	Hr. *Grolp*	Hr. *Nassius*

B. **Haupt-Steuer-Aemter.**

Ob. Steuer-Inspector	H. A. Rendant	H. A. Controlleur
	Elbing	
Hr. *Hauschteck*, Steuer-R.	Hr. *Bach*	Hr. *Clericus*
	Jastrow	
Hr. *Prodehl*, Steuer-R.	Hr. *Nasse*	Hr. *Krause*
	Marienwerder	
Hr. *Holst*, Steuer-Rath	Hr. *Simon*	Hr. *Krogoll*
	Stargardt	
Hr. *Funck*, Steuer-R.	Hr. *Zabel*	Hr. *Grimm*

C. **Haupt-Salz-Aemter.**

Elbing	Ob. Salz-Inspector	Hr. *v. Grassow*
Neufahrwasser (zugl. Spedit. Amt)	Ob. Salz-Inspector	- *Gutschmidt*
	Salz-Inspector	- *Engler* ✠2. (RA3)

2. Für die Provinz Pommern, zu Stettin.

Prov. Steuer-Director Hr. *Böhlendorff*, Geh. Ob. Finanzrath ✠3.

Räthe
- Hr. *Schmidt*, Reg. Rath u. Prov. Stempel-Fiscal
- *Jungkherr*, Reg. Rath (Stellvertreter des Directors in Abwesenheitsfällen)
- Dr. *v. Jacob*, Reg. Rath
- *v. Bülow*, desgl., Prov. Stempel-Fiscal

Bureau-Dirigenten
- Hr. *C. Heinr. Hercules*, Hofrath
- *Schmidt*, Geh. Secretair

Casse Hr. *Zettwach*, Rendant | Hr. *Fahl*, Controlleur

Ressort.

A. **Haupt-Zoll-Aemter.**

Ob. Zoll-Inspector	H. A. Rendant	H. A. Controlleur
	Colbergermünde	
Hr. *Stolzer*, Steuer-R.	Hr. *Rahtz*	Hr. *Schöne*

Digitized by Google

Ob. Zoll-Inspector	H. A. Rendant	H. A. Controlleur
	Demmin	
Hr. *Hedemann*, Steuer-R.	Hr. *Mecklenburg*	Hr. *v. Mühlbach*
	Greifswald	
Hr. *v. Pirch*, Steuer-R.	Hr. *Scheele*	Hr. *Büttner* ✠2.
	Rügenwalde	
Hr. *Hedemann*	Hr. *Hövel* ✠2.	Hr. *Palleske*
	Stolpmünde	
Hr. *Behrends*, Steuer-R.	Hr. *Koch*	Hr. *Vangerow* ✠2.
	Stralsund	
Hr. *v. Kienitz*, Steuer-R.	Hr. *Burckhardt*	Hr. *Lobeck* ✠2.
	Swinemünde	
Hr. *Königk*, Steuer-R. ✠4.	Hr. *Krumhauer*	Hr. *Krämer*
	Tribsees	
Hr. *v. Schrader*, Steuer-R.	Hr. *Krenkel*	Hr. *Borchardt*
	Wolgast	
Hr. *Rodatz*, Steuer-R.	Hr. *Bodin*	Hr. *Spieſs*

B. Haupt-Steuer-Aemter.

Ob. Steuer-Inspector	H. A. Rendant	H. A. Controlleur
	Schievelbein	
Hr. *Lanz*, Steuer-Rath	Hr. *Schütz*	Hr. *Löck*
	Stargard	
Hr. *Staël v. Holstein*, Steuer-R.	Hr. *Marquardt* ✠2.	Hr. *Schulze*
	Stettin	
Hr. Dr. *Winkler*, Steuer-R. - *v. Mühlbach*, Steuer-Insp. u. Packhofs-Vorsteher	Hr. *Sachse* - *Mewes*, Ob. Salz-Magazin-Inspector	Hr. *Wichmann*

3. Für die Provinz Schlesien, zu Breslau.

Prov. Steuer-Director Hr. *v. Bigeleben*, Geh. Ob. Finanzrath ✠3.

Räthe
- Hr. *Schnackenburg*, Reg. Rath und Prov. Stempel-Fiscal
- *Wendt*, Reg. Rath (Stellvertreter des Directors in Abwesenheitsfällen)
- *Rinck*, Reg. Rath
- *Studt*, desgl.
- Frh. *v. Reibnitz*, desgl., Prov. Stempel-Fiscal
- *Glesecker*, Reg. Rath
- *Reinsch*, desgl., Prov. Stempel-Fiscal

Bureau-Dirigenten
- Hr. *Borrmann*, Rechn. Rath
- *Schwarz*, Steuer-Rath

Casse Hr. *Grünig*, Rendant | Controlleur (vacat)

Digitized by Google

Ressort.

A. **Haupt-Zoll-Aemter.**

Ob. Zoll-Inspector	H. A. Rendant	H. A. Controlleur
	Landsberg	
Hr. *Rossmann* ✠2.	Hr. *Adami*	Hr. *v. d. Wense* (adint.)
	Liebau	
Hr. *Loeser*, Steuer-R.	Hr. *Schönknecht*	Hr. *Schmidt* ✠2.
	Mittelwalde	
Hr. *v. Löwen*	Hr. *Hoffmann* ✠2.	Hr. *Bauerdorff*
	Neu-Berun	
(vacat)	Hr. *Rasch*	Hr. *Miklis*
	Neustadt	
Hr. *Lüdersdorff*	Hr. *Bachstein*	Hr. *Seippel*

B. **Haupt-Steuer-Aemter.**

Ob. Steuer-Inspector	H. A. Rendant	H. A. Controlleur
	Breslau	
Hr. *v. Damnitz*, Steuer-Rath – *Wandel*, Ob. Steuer-Insp. u. Packhofs-Vorsteher	Hr. *Rösler*	Hr. *Stephan*
	Glogau	
Hr. *Pemetzrieder*, Steuer-R.	Hr. *Rohlwes*	Hr. *Faber* ✠2.
	Görlitz	
Hr. *Guischard*, Steuer-R.	Hr. *v. Studnitz* ✠2.	Hr. *Fröhlich*
	Liegnitz	
Hr. *Schiedewitz*, Steuer-R.	(vacat)	(vacat)
	Oels	
Hr. *Nau*, Steuer-Rath	Hr. *Berger*	Hr. *Krause*
	Oppeln	
Hr. *Wils*, Steuer-Rath	Hr. *Niewiadomsky*	Hr. *Bourguet*
	Ratibor	
Hr. *Gottwalt*, Steuer-R. ✠2.	Hr. *Bönisch*	(vacat)
	Schweidnitz	
Hr. *Schubart*, Steuer-R. ✠4.	Hr. *Peuckert*	Hr. *Esche*
	Wohlau	
Hr. *v. Oppeln-Bronikowsky*, Steuer-R.	Hr. *Neumann*	Hr. *Wirth*

C. **Haupt-Salz-Amt in Schwusen.**

Salz-Magazin-Inspector (vacat)

Digitized by Google

4. Für die Provinz Posen, zu Posen.

Prov. Steuer-Director Hr. ***Löffler***, Geh. Ob. Finanzrath ✠3.

Räthe { Hr. ***Brockmeyer***, Reg. Rath
- ***Riemann***, desgl.
- ***Brown***, desgl. ✠3. } Prov. Stempel-Fiscäle
- ***Giesecke***, desgl.

Bureau-Dirigenten { Hr. ***Kaas***
- ***v. Frezer***

Casse Rendant (vacat)

Ressort.

A. Haupt-Zoll-Aemter.

Ob. Zoll-Inspector	H. A. Rendant	H. A. Controlleur
	Podzamcze	
Hr. Frh. ***v. Seidewitz***	Hr. ***Molkow***	Hr. ***Koch***
	Pogorzelice	
Hr. ***v. Arciechowski***	Hr. ***Karchowski***	Hr. ***Uhse***
	Skalmierzyce	
Hr. ***F. W. Kühne*** ✠2.	Hr. ***F. W. Scheffler***	Hr. ***C. L. Schefler***
	Strzałkowo	
Hr. ***Wandel***, Steuer-R.	Hr. ***Neitzke***	Hr. ***Bauer***

B. Haupt-Steuer-Aemter.

Ob. Steuer-Inspector	H. A. Rendant	H. A. Controlleur
	Bromberg	
Hr. ***Trelewski***, Steuer-R. ✠4.	Hr. ***Danielowski***	Hr. ***Jarski***
	Chodziesen	
Hr. ***Freymann***, Steuer-Rath	Hr. ***Müller***	Hr. ***Wieczinski***
	Lissa	
Hr. ***Friedrich***, Steuer-R.	Hr. ***Bigalke***	Hr. ***Knorr***
	Meseritz	
Hr. ***Hildebrandt***	Hr. ***Marchwinski***	Hr. ***Huschbeck***
	Posen	
Hr. ***Schleußner***, Steuer-R.	Hr. ***Jaenicke***	Hr. ***Lehmann***

C. Haupt-Salz-Magazin in Posen.

Hpt. Salz-Magaz. Insp. u. Factor Hr. ***Schoene***
Magazin-Controlleur - ***Philipp***

Digitized by Google

5. Für die Provinz Sachsen, zu Magdeburg.

Prov. Steuer-Director Hr. ***Sack***, Geh. Finanzrath ✠3.

Räthe
- Hr. ***Löw***, Reg. Rath
- ***Engelmann***, desgl. (Stellvertreter des Directors in Abwesenheitsfällen)
- ***Schenck***, Reg. Rath } Prov. Stempel-Fiscäle
- ***Köhnemann***, desgl. }
- ***Budach***, desgl.
- ***Stephan***, Reg. Rath
- ***Reuter***, desgl.

Bureau-Dirigenten
- Hr. ***Wieruszewski***, Steuer-Rath
- ***Pinkert***, Rechn. Rath

Casse Hr. ***Rother***, Rendant | Hr. ***Daubert***, Controlleur

Ressort.

A. Haupt-Zoll-Aemter.

Ob. Zoll-Inspector	H. A. Rendant	H. A. Controlleur
	Halberstadt	
Hr. ***Leist***, Steuer-R.	(vacat)	Hr. ***Drüger***
	Heiligenstadt	
Hr. ***Becker***, Steuer-R. ✠2.	Hr. ***Wachs***	Hr. ***Böttner***
	Morsleben	
Hr. ***Troppaneger***	Hr. ***Joh. Fr. Franz***	Hr. ***v. Bomsdorff***
	Nordhausen	
Hr. ***Krey***	Hr. ***Hildebrand***	Hr. ***Müller***
	Salzwedel	
Hr. ***Heegewaldt***	Hr. ***Pietge*** ✠2.	Hr. ***Friedr. Schulz***

B. Haupt-Steuer-Aemter.

Ob. Steuer-Inspector	H. A. Rendant	H. A. Controlleur
	Burg	
Hr. ***Fr. Becher***, Steuer-R.	Hr. ***Schnell***	Hr. ***Jaensch***
	Erfurt	
Hr. ***Glubrecht***, Steuer-R.	Hr. ***Jos. Schulze***	Hr. ***Bastmann***
	Halle	
Hr. ***de Groussilliers***, Steuer-Rath	Hr. ***Cretius***	Hr. ***Sievert***
	Langensalza	
Hr. ***Kirchhoff***, Steuer-R.	Hr. ***Reinhardt***	Hr. ***Hecht***

Digitized by Google

Ob. Steuer-Inspector	H. A. Rendant	H. A. Controlleur
	Magdeburg	
(vacat) Hr. *Niegisch*, Steuer-Insp. u. Packh. Vorsteher	Hr. *Schubert*	Hr. *Hoppe*
	Mühlberg	
Hr. *v. Tenspolde*, Steuer-R.	Hr. *Bonfeld*	Hr. *Fortenburg*
	Naumburg	
Hr. *Prillwitz*, Steuer-R.	Hr. *Floſs*	Hr. *Göhring*
	Stendal	
(vacat)	Hr. *Schmeitzer*	Hr. *Scheffler*
	Wittenberg	
Hr. *Griese*	Hr. *Preissler*	Hr. *Flenck*

6. Für die Provinz Westphalen, zu Münster.

Prov. Steuer-Director Hr. *Krüger*, Geh. Finanzrath ✠3.

Räthe
- Hr. *Ziegler*, Reg. Rath ✠4.
- *Naber*, desgl. } Prov. Stempel-Fiscäle
- *Hering*, desgl. }
- *Philippi*, Reg. Rath
- *Schürmann*, Reg. Assessor

Bureau-Dirigenten Hr. *Düsing*, Rechn. R. | Hr. *Bade*, Steuer-Rath
Casse Hr. *Delius*, Rendant ✠2. | Hr. *Kerlen*, Controlleur

Ressort.

A. Haupt-Zoll-Aemter.

Ob. Zoll-Inspector	H. A. Rendant	H. A. Controlleur
	Coesfeld	
Hr. *v. Wedell*, Steuer-R. ✠1. (RW4)	Hr. *Schmölder*	Hr. *Wiebel*
	Minden	
Hr. *Steinheuer*, Steuer-Rath ✠4.	Hr. *Grube*	Hr. *Goebel*
	Paderborn	
Hr. *Haehling v. Lanzenauer*, Steuer-R. ✠2.	Hr. *Weierstraſs*	Hr. *Bindemann*
	Rheine	
Hr. *Weber*, Steuer-R.	Hr. *Mauve*	Hr. *Kerckhoff*

Digitized by Google

Ob. Zoll-Inspector	H. A. Rendant	H. A. Controlleur
	Telgte	
Hr. *Kienitz*, Steuer-R. ✠2.	(vacat)	Hr. *Exleben*
	Warburg	
Hr. *Schwartz*, Steuer-R.	Hr. *Ellermann*	Hr. *Riesberg* ✠2.
	Wilnsdorf	
Hr. *Schruhl*	Hr. *Serrés*	Hr. *Humbert*

B. Haupt-Steuer-Aemter.

Ob. Steuer-Inspector	H. A. Rendant	H. A. Controlleur
	Dortmund	
Hr. *Kuhfus*, Steuer-R. - *Bennert*	Hr. *Berndsman*	Hr. *Diergart*
	Münster	
Hr. *Schniewind*, Steuer-R.	Hr. *Raters*	Hr. *Marten*

7. Für die Rheinprovinz, zu Cöln.

Prov. Steuer-Director Hr. *v. Schütz*, Geh. Ob. Fin. R. ✠2. (GHL3)

Räthe
- Hr. *Meyer*, Geh. Reg. Rath (Stellvertreter des Directors in Abwesenheitsfällen) ✠4.
- *Sethe*, Reg. Rath
- *Sack*, desgl. } Prov. Stempel-Fiscäle
- *Tauwel*, desgl. }
- *Voigtel*, Reg. Rath
- Gf. *v. Unruh*, desgl.
- *v. Schütz*, Assessor u. Stempel-Fiscal

Bureau-Dirigenten
- Hr. Dr. *Philippi*, Hofrath ✠4.
- *Himmelsbürger*, Geh. Secretair

Casse Hr. *Kalisch*, Rendant

Ressort.

1. Haupt-Zoll- und Steuer-Aemter.

a. Haupt-Zoll-Aemter.

Ob. Zoll-Inspector	H. A. Rendant	H. A. Controlleur
	Aachen	
Hr. *Hauchecorne*, Steuer-Rath ✠4.	Hr. *Stürenburg*	Hr. *La Faye*
	Coblenz	
Hr. *Boersken*, Steuer-R. ✠4.	Hr. *Reichmann*	Hr. *Gottschalk*

Digitized by Google

Ob. Zoll-Inspector	H. A. Rendant	H. A. Controlleur
	Emmerich	
Hr. *Holzheimer*, Steuer-Rath ✠2.	Hr. *v. Knapp*	Hr. *Pörtzgen*
	Kaldenkirchen	
Hr. *Schott*	Hr. *Pütz*	Hr. *Schmidt*
	Kranenburg	
Hr. *Wenner*, Reg. Ass.	Hr. *Pelzer*	Hr. *Bennert*
	Malmedy	
Hr. *Kühle*, Steuer-R.	Hr. *Kramer*	Hr. *Kogel*
	Saarbrücken	
Hr. *Römer*	(vacat)	Hr. *Menningen*
	Trier	
Hr. *v. Kobilinsky* ✠2.	Hr. *Hansen*	Hr. *Wettendorff*
	Wassenberg	
Hr. *Brunn*	Hr. *Brauer*	Hr. *Schleicher*

b. **Haupt-Steuer-Aemter.**

Ob. Steuer-Inspector	H. A. Rendant	H. A. Controlleur
	Bonn	
Hr. *Koch*, Steuer-Rath	Hr. *Halm*	Hr. *Dreesen*
	Cöln	
Hr. *Scheuermann*, Reg. R.	Hr. *Wallraff*	Hr. *Kessel*
	Düsseldorf	
Hr. *Jobs*, Steuer-Rath	Hr. *Jörissen*	Hr. *Bloem*
	Duisburg	
Hr. *v. Poseck*, Steuer-R. ✠4.	Hr. *Paulus*	Hr. *Weinhagen*
	Elberfeld	
Hr. *Jacobini*, Steuer-R.	Hr. *Soistmann*	Hr. *Eckert*
	Kreuznach	
Hr. *Dach*, Reg. Ass.	Hr. *Braun*	Hr. *Honrath*
	Neuwied	
Hr. *v. Ammon*, Steuer-R.	Hr. *Klingner*	Hr. *Spatz*
	Uerdingen	
Hr. *Hammers*, Steuer-R.	Hr. *Schöplenberg*	Hr. *Werbrünn*
	Wesel	
Hr. *Brewer*, Steuer-R.	Hr. *Pahlke* ✠2.	Hr. *Neuendorff*

Digitized by Google

2. Stempel-Fiscalate.

Wohnort	Stempel-Fiscal	Wohnort	Stempel-Fiscal
Aachen	Hr. *Goll*, Steuer-Rath	Crefeld	Hr. *Breitbach*, Steuer-R.
Coblenz	- *v. Schütz*, Assessor	Düsseldorf	- *Sack*, Reg. Rath
Cöln	- *Tauwel*, Reg. Rath	Trier	- *Schmitz*, Steuer-R.

3. Hypotheken-Bewahrer.

Aachen	Hr. *Krey*	Düsseldorf	Hr. *Windscheid*, Steuer-R.
Bonn	- *de Claer*, Dom. R.	Malmedy	- *Riedel*
Cleve	- *Schlüter*	Prüm	- *Walter*
Coblenz	- *v. Solemacher*	Saarbrücken	- *Schmeltzer*
Cöln	- *Rosbach*, Steuer-Rath ✠4.	Siegburg	- *Reckum*
		Simmern	- *Meyer*
Crefeld	- *Schober* (FEL5)	Trier	- *Bechelé*

4. Rhein-Zoll-Einnehmer.

Coblenz	Hr. *Bauer*	Emmerich	Hr. *Schniewind*

Anmerk. Für die Provinz Brandenburg besteht keine Provinzial-Steuer-Direction und werden die indirecten Steuer-Sachen in Berlin bei der General-Steuer-Direction selbst, und bei den Regierungen zu Potsdam und Frankfurt bei besonderen Abtheilungen bearbeitet.

Bei der Zoll-Administration in den zollverbündeten Staaten fungiren als Bevollmächtigte:

1. In München

Hr. *Wilke*, Geh. Reg. Rath ✠4. (CHL4) (GHL4)

2. In Dresden

Hr. *Helmentag*, Reg. Rath ✠4.

3. In Cassel

Hr. *v. Massenbach*, Reg. Rath ✠4. (GHL4)

Die Zoll- und indirecte Steuer-Administration in den zum Thüringenschen Zoll- und Handels-Verein gehörigen Preufsischen Landestheilen (d. i. in den Kreisen Erfurt, Schleusingen und Ziegenrück) steht unter der Leitung der zu Erfurt errichteten General-Inspection des Thüringer Zoll-Vereins.

Gen. Inspector Hr. *v. Brandt*, Ob. Reg. Rath ✠4.

Gehülfen { - *Haensel*, Steuerrath ✠2. - *Schob*, desgleichen

XI. Das Haupt-Bergwerks-Eleven-Institut.

Lehrer

Hr. Dr. *Weifs*, Prof., s. Universität	Hr. *Doelz*, Conducteur
- - *Lehmus*, Professor	

Digitized by Google

XII. Die Provinzial-Berg-Behörden.

1. Das Ober-Bergamt für die Brandenburg-Preufsischen Provinzen zu Berlin.

Director (vacat)

Mitglieder

Hr. *v. Billerbeck*, Ob. Bergrath
- *v. Herr*, Reg. R., Justitiarius
- *Fauquignon* } Ob. Bergräthe
- *Eckardt* }

Hr. *Krigar* ✠4.
- *Brömel* ✠2. } Ob. Bergräthe
- *Khün*

Secretariat Ob. Bergamts-Secretair (vacat)

Haupt-Casse Hr. *Fauquignon*, Ob. Bergrath, Haupt-Rend. (ad int.)

Von demselben ressortiren:

1. Das Bergamt zu Rüdersdorf

Dirigent Hr. *Prätorius*, Ob. Berg-Inspector

Mitglieder

Hr. *Schmidt*, Bergmeister | Hr. *Hirsch*, Berggeschworner

2. Die Eisenhüttenwerke zu

Neustadt-Eberswalde u. Kutzdorf } Hr. *Teichmann*, Ob. Hütten-Inspector

Peitz - *Voigtmann*
Torgelow - *Koeppen*
Vietz - *Siber*
Zanzhausen u. Zanzthal - *Omann*
} Hütten-Inspectoren

3. Die Eisengiefserei bei Berlin

Hr. *Roeder*, Ob. Hütten-Inspector

4. Das Messingwerk zu Hegermühle

Hr. *Schirrmeister*, Ob. Hütten-Inspector

5. Der Kupferhammer bei Neustadt-Eberswalde

Hr. *Vater*, Ob. Hütten-Inspector

6. Der Gipssteinbruch bei Sperenberg

Hr. *Krüger*, Oberförster zu Cummersdorf, Gipsfactorei-Verwalter

7. Die Torfgräbereien

zu Lieberose Hr. *Siehe*, Torf-Inspector
- Liepe - *Scholtze*, Torfmeister

8. Das Alaunwerk bei Freyenwalde

Dirigent (vacat)

9. Die Saline zu Colberg

Hr. *Senff*, Bergrath, Salzamts-Director

Digitized by Google

Bau-Beamten-Personal

Hr. *Nath I.* zu Freyenwalde, Ob. Hütten-Bau-Inspector
- *Nath II.* zu Zanzhausen, Hütten-Bau-Inspector

II. Das Ob. Bergamt f. d. Schlesischen Provinzen zu Brieg.

Director Hr. *Martins,* Geh. Ob. Bergrath u. Berghauptmann ✠3. ✠2w.

Mitglieder
- Hr. *Steinbeck,* Ob. Bergrath u. Justitiarius ✠3.
- *v. Mielęcki,* desgl. u. Director d. Schweidn. Bergamts zu Waldenburg, s. daselbst
- *Reil,* desgl. u. Ob. Hütten-Verwalter ✠2.
- *Graf,* Ob. Bergrath
- *v. Schuckmann,* desgl. u. Ob. Bergmeister ✠
- *Singer,* desgl. und Ob. Bergmeister
- *Lehmann,* desgl. u. Bau-Director

Secretariat Hr. *Doert,* Ob. Bergamts-Secretair
Haupt-Casse - *Schulz,* Rendant

Von demselben ressortiren:

1. Das Berg-Producten-Comtoir zu Breslau

Disponent Hr. *Heyse,* Ob. Berg-Factor
Mitglied - *Stephan,* Rendant

2. Das Jauersche Bergamt zu Kupferberg

Director Hr. *v. Rohr,* Dirigent d. Münsterberg-Glatzschen Bergamts

Mitglieder
- *Steinbeck* (in Waldenburg) Berg-Justizrath, Bergrichter für Nieder-Schlesien
- *Wolff,* Hüttenmeister
- *Förster,* Ob. Einfahrer

3. Das Schweidnitzsche Bergamt zu Waldenburg

Director Hr. *v. Mielęcki,* Ob. Bergrath ✠

Mitglieder
- *Steinbeck,* Berg-Justizrath, Bergrichter
- *Erdmenger,* Bergmeister ✠4.
- *v. Kummer,* Ob. Einfahrer

4. Das Münsterberg-Glatzsche Bergamt zu Reichenstein

Dirigent Hr. *v. Rohr* zu Kupferberg, Bergamts-Director

Mitglieder
- *Steinbeck* (in Waldenburg) Berg-Justizrath, Bergrichter für Nieder-Schlesien
- *Zobel,* Ob. Einfahrer

5. Das Ober-Schlesische Berg-Amt zu Tarnowitz

Director Hr. *Thürnagel,* Bergrath ✠4.

Mitglieder
- *Krickende,* Berg-Justizrath, Bergrichter für ganz Ober-Schlesien ✠4.
- *v. Pannewitz,* Bergmeister
- *Buchbach* (zu Königshütte) Ob. Geschworner
- *v. Carnall,* Ob. Einfahrer
- *Mentzel* (zu Friedrichshütte) Hüttenmeister

Digitized by Google

6. Das Malapaner Hütten-Amt

Dirigent Hr. *Birnbaum*, Ob. Hütten-Inspector ✠2. (RG5)

Mitglieder
- *Martini* (zu Jedlitze) Hütten-Inspector
- *Helmkampf*, Materialien-Rendant
- *Breustedt*, Cassen-Rendant
- *Wachler*, Hüttenmeister

7. Das Creuzburg-Bodländer Hütten-Amt

Dirigent Hr. *Paul*, Ob. Hütten-Inspector ✠4.

Mitglieder
- *Liebeneiner*, Hüttenmeister
- *Wernicke*, Cassen-Rendant

8. Das Gleiwitzer Hütten-Amt

Dirigent Hr. *Schulze*, Ob. Hütten-Inspector ✠4.

Mitglieder
- *Kosack*, Cassen-Rendant
- *Kifs*, *Kalide* } Hüttenmeister

9. Das Königshütten-Amt

Dirigent Hr. *Martini*, Ob. Hütten-Inspector ✠4.

Mitglieder
- *Kalide*, Hütten-Inspector
- *Mende*, Cassen-Rendant
- *Naglo*, Hüttenmeister

10. Das Rybnicker Hütten-Amt

Dirigent Hr. *Dieterich*, Ob. Hütten-Inspector

Mitglieder
- *Pyrkosch*, Materialien-Rendant
- *Paul*, Hüttenmeister

11. Die Alaunflufssiederei zu Breslau

Betriebs-Beamter Hr. *Roeder*, Hütten-Factor

Hüttenbau- und Maschinenbau-Officium

Hr. *Vofs* (zu Bodländer Hütte) Ob. Hütten-Inspector ✠4.

\- *Schottelius* (auf der Gleiwitzer Eisengiefserei) Maschinen-Insp. für ganz Schlesien

\- *Breslau* (zu Königshütte) Hütten-Baumeister

III. Das Ober-Bergamt für die Nieder-Sächsisch-Thüringenschen Provinzen zu Halle.

Director Hr. *v. Veltheim*, Berghauptmann ✠3. ✠2w.

Mitglieder
- *Dunker*, *Eggert*, Justitiarius } Hr. *Dieterich*, *Eckardt* } Ob. Bergräthe
- *Perlberg*, *v. Bülow* } Ob. Bergamts-Assessoren

Secretariat Hr. *Aschermann*, Ob. Bergamts-Secretair

Haupt-Casse \- *Breslau*, Ob. Berg-Zehntner

Digitized by Google

Von demselben ressortiren:

1. Das Mansfeld-Thüringensche Bergamt zu Eisleben

Director Hr. *Zimmermann*, Bergrath

Mitglieder - *Friedr. Vogel*, Bergrichter | Hr. *Müller*, Ob. Einfahrer
- *Sander*, Bergmeister |

2. Das Bergamt für den Saalkreis und Magdeburg zu Wettin

Director Hr. *Erdmann*, Bergrath

Mitglieder - *Friedr. Vogel* (zu Eisleben) Bergrichter
- *Kolbe*, Ob. Einfahrer
- Gf. *v. Bredow*, Bergamts-Assessor

3. Das vereinigte Henneberg-Neustädtsche Bergamt zu Suhl

Director (vacat)

Mitglieder Hr. *Weifs*, Bergrichter zu Suhl
- *Lindig*, Bergamts-Assessor zu Camsdorf
- *Müller*, Geschworner zu Suhl
- *Klemm*, desgl. zu Camsdorf

4. Das Salz-Amt zu Schönebeck

Director Hr. *Fabian*, Bergrath

Mitglieder - *Nöldechen*, Haupt-Rend. | Hr. *Kloz*, Salzamts-Ass. u. Siede-Inspector
- *Vopel*, Salzamts-Ass. |
- *Schulze*, dgl. u. Bau-Insp. | - *v. Kummer*, dgl. u. Gradir-Insp.

5. Das Salz-Amt zu Dürrenberg

Dirigent Hr. *Backs*, Salinen-Inspector

Mitglieder - *Oesterreich*, Baumeister | Hr. *Ebers*, Ass. u. Gradir-Inspector
- Gf. *v. Seckendorff*, Ass. |

6. Die Salinen-Verwaltung zu Stafsfurth

Dirigent (vacat)

7. Die Salinen-Verwaltung zu Halle

Dirigent Hr. *Mühlmann*, Salinen-Inspector

8. Die Salinen-Verwaltung zu Artern

Dirigent Hr. *Siemens*, Salinen-Inspector

9. Die Salinen-Verwaltung zu Kösen

Hr. *Senff*, Salinen-Inspector

10. Das Hütten-Amt zu Sorge

Dirigent Hr. *Müller*, Ob. Hütten-Inspector

11. Die Berg- und Hütten-Verwaltung zu Wefensleben

Dirigent (vacat) | Mitglied Hr. *Eichel*, Bergrichter

12. Das Alaun-Bergwerk bei Schwemsal

Dirigent Hr. *Ribbentrop*, Ob. Bergrath ✠ 2.

13. Die Salzmagazin-Verwaltung zu Halle

Hr. *Schiffmann*, Salzmagazin-Inspector

Digitized by Google

14. Die Salzmagazin-Verwaltung zu Teuditz
Hr. *Dietrich*, Salzmagazin-Verwalter

15. Die Salzmagazin-Verwaltung zu Kötzschau
Hr. *Hülse*, Salzmagazin-Verwalter

16. Das Thal-Amt zu Halle
Dirigent Hr. Dr. *Zepernick*, Ob. Landesger. Rath u. Salzgräfe

IV. Das Ober-Bergamt für die Westphälischen Provinzen zu Dortmund.

Director Hr. *v. Charpentier*, Berghauptmann ✠3. ✠
Mitglieder - *Wille* ✠3. - *Rollmann*, Dir. d. Saline Königsborn ✠4. - *Küster* — Hr. *Brassert* ✠2. - *v. Ellerts*, Justitiar. - *v. Frankgen. Laroche* ✠2. — Ob. Berg-Räthe
Secretariat Hr. *Horn*, Ob. Bergamts-Secretair
Haupt-Casse - *Grolmann*, Ob. Berg-Zehntner u. Haupt-Rendant

Von demselben ressortiren:

1. Das Märksche Bergamt zu Bochum
Director Hr. *v. Derschau*, Bergrath
Mitglieder - *Wilh. v. d. Bercken*, Berg-Justizrath, Bergrichter; - *Honigmann*, Bergmeister; - *Röhr*, - *Engelhardt* } Bergamts-Assessoren

2. Das Essen-Werdensche Bergamt zu Essen
Director Hr. *Heintzmann*, Bergrath ✠4.
Mitglieder - *v. Pöppinghaus*, Berg-Just. R., Bergrichter | Hr. *Figge*, Bergamts-Ass. - *Klotz*, Bergmeister

3. Das Tecklenburg-Lingensche Bergamt zu Ibbenbühren
Director (ad int.) Hr. *John*, Ob. Einfahrer
Mitglied Hr. *Kaeseler*, Ob. Geschworner u. Rendant

4. Die Saline Königsborn bei Unna
Hr. *Rollmann*, Ob. Bergrath u. Salzamts-Director

5. Die Saline Neusalzwerk bei Minden
Hr. *Meyer*, Salzwerks-Director

Bau-Beamten-Personal
Maschinen-Inspector für das Märksche und Essen-Werdensche Bergamts-Revier (vacat)

Digitized by Google

V. Das Ober-Bergamt für die Rhein-Provinz zu Bonn.

Director Hr. Dr. Gf. *v. Beust*, Gh. Ob. Berg-R. u. Berghauptm. ✠ 3.

Mitglieder
- *Fulda*, Ob. Bergrath u. Ob. Hütten-Verwalter
- *Mayer*, desgl. u. Director des Bergamts zu Düren, s. daselbst
- Dr. *Nöggerath*, desgl. u. Prof. d. Mineralogie
- *Koch*, Ob. Bergrath
- *Heusler*, desgl. u. Director des Bergamts zu Siegen
- *v. Oynhausen*, Ob. Bergrath
- *Martins*, desgl. u. Justitiarius
- *v. Paczensky*, Ob. Bergrath

Secretariat Hr. *Avenarius*, Expedient
Haupt-Casse Haupt-Rendant (vacat)

Von demselben ressortiren:

1. Das Bergamt zu Siegen

Director Hr. *Heusler*, Ob. Bergrath

Mitglieder

Hr. *Zintgraf*, Hütten-Inspector
- *Menzler*, Bergmeister
- *Wilh. Schmidt*, desgl.

Hr. *Buff*, Bergmeister
- *Erbreich*, Ob. Einfahrer

2. Das Bergamt zu Düren

Director Hr. *Mayer*, Ob. Bergrath (NL3)

Mitglieder
- *Grund*, Bergmeister
- *Schulze*, desgl.

Hr. *Becher*, Ob. Einfahrer

3. Das Bergamt zu Saarbrücken

Director Hr. *Sello*, Bergrath

Mitglieder

Hr. *Friedr. Roechling*, Landger. Rath, Rechts-Consulent
- *Böcking*, Bergamts-Assessor u. Rendant, auch Bürgermstr. ✠ 4.
- *Heinr. Schmidt*, Bergmeister
- *Erdmenger*, Ob. Geschworner
- *Gottlieb*, Berg-Assessor

4. Die Eisenhütte zu Lohe

Hr. *Stengel*, Hütten-Inspector

5. Die Eisenhütte zu Sayn

Hr. *Schäffer*, Ob. Hütten-Inspector

Bau-Beamten-Personal

Hr. *Althans*, Ob. Hütten-Bau-Inspector
- *v. Zschock*, Hütten-Bau-Inspector

Digitized by Google

X.
Das Departement der Haupt- und Land-Gestüte.

Chef

Se. Exc. Hr. *v. Knobelsdorf,* Ob. Stallmeister, s. Gr. Hofchargen

Räthe und Subaltern-Beamte

Hr. *Seidel,* Justiz- u. vortragender Rath } s. Ob. Marstall-Amt
- *Braun,* Hof-Bau-Insp. } s. Ob. Marstall-Amt

Hr. *Derling,* Registrator u. Secret.
- *Walther,* Calculator
- *Jaquet,* Secretair

General-Gestüt-Casse

Hr. *Rostock,* Rendant | Hr. *Derling,* Registrator etc., Controlleur

A. Haupt-Gestüte.

1. Das Haupt-Stut-Amt Trakehnen in Litthauen

Hr. *Carl Fr. Wilh. v. Burgsdorf,* Land-Stallmeister u. Director der Militair-Remonte-Depots ✠3. ✠
- *Kellner,* Ob. Amtmann
- *W. Werner,* Rend. u. Secret.
- *Doniges,* Ob. Rofs-Arzt
- *Ramschüssel,* Ob. Chirurgus, Gestüt-Arzt

Hr. *Dewitz,* Gestüt-Inspect. u. Vorwerks-Aufseher
- *Brenken,* desgl.
- *Brunow,* Rofs-Arzt
- *Busching,* Gestüt-Secretair

2. Das Friedrich-Wilhelms-Gestüt bei Neustadt a. d. D.

Hr. *Strubberg,* Land-Stallmeister ✠3.
- *Caanitz,* Gestüt- und Oecon. Inspector

Hr. *Ludw. Schleufs,* Rendant
Rofs-Arzt (vacat)

3. Das Haupt-Gestüt Graditz mit Döhlen, Neu-Blesern und Repitz bei Torgau

Hr. *v. Thielau,* Land-Stallmeister, s. Kammerherren
- *Wettich,* Gestüt-Inspector
- *Gottl. Beyer,* Rendant

Hr. *Bader,* Rofs-Arzt
- *Träger,* desgl.

4. Das Haupt-Gestüt Vefsra in der Grafschaft Henneberg

Hr. *Ammon,* Gestüt-Inspector

Digitized by Google

B. Land-Gestüte.

1. Das Litthauische

Hr. *Carl Fr. Wilh. v. Burgsdorf,* Land-Stallmeister, s. Haupt-Gestüte
- *Wilh. Werner,* Rendant

Davon ressortiren folgende 3 Marställe:

a. In Trakehnen

Hr. *Rost,* Gestüt-Inspector u. Marstall-Aufseher

b. In Insterburg

Hr. *Wolff,* Gestüt-Inspector

c. In Gudwallen

Hr. *Schüler,* Gestüt-Inspector | Hr. *Richter,* Amtmann

2. Das Brandenburgische zu Lindenau b. Neustadt a. d. D.

Hr. *Strubberg,* Land-Stallmeister, s. Haupt-Gestüte | Hr. *Ludw. Schleufs,* Rendant und Secretair
- *v. Schöning,* Rittm. u. Stallmstr. | - *Irmer,* Bereiter

3. Das West-Preufsische zu Marienwerder

Hr. *Meifsner,* Stallmeister | Hr. *Strube,* Rofs-Arzt

4. Das Sächsische zu Repitz

Hr. *v. Thielau,* Land-Stallmeister, s. vorher | Hr. *Schwarznecker,* Stallmeister
- *Gottl. Beyer,* Rendant

5. Das Schlesische zu Leubus

Hr. *v. Knobelsdorf,* Stallmeister ✠ | Hr. *Carstedt,* Rechnungsführer u. Secretair
- *Knauert,* Rofs-Arzt

6. Das Rheinisch-Westphälische zu Warendorf

Hr. *Köhne,* Gestüt-Inspector

7. Das Posensche zu Zirke

Hr. *v. d. Brincken,* Major, Land-Stallmeister ✠ | Hr. *Rodloff,* Rofs-Arzt
- *Rudnick,* Rendant

Digitized by Google

XI.

Das Post-Departement oder General-Post-Amt.

General-Postmeister und Chef des gesammten Post-Wesens

Se. Exc. Hr. *v. Nagler*, aufserord. Gesandter u. bevollmächt. Minister am deutschen Bundestage, s. Staatsrath

Vortragende Räthe

Hr. *Pistor*, Geh. Postrath ✠3. (RW3)
- *Ballhorn*, Geh. Post- u. Kammerger. Rath, s. Kammergericht
- *Schmückert*, Geh. Post-Rath ✠3. ✠1. (HG3) (RW3) (RSt2) (SS3) (SW2)
- *Naumann*, Geh. Post- u. Kammerger. Rath, s. Kammergericht
- *Seidel*, Geh. Postrath ✠3.
- *Timme*, Geh. Postrath ✠4.

Central-Bureau des Chefs

Hr. *Rohde II.*, Geh. Revisor u. Bureau-Vorsteher
- *Metzner*, Geh. exped. Secretair

Post-Inspectoren

Hr. *Schüller* für d. Rhein-Provinz
- *Horn* für Sachsen
- *Kämpffer* für d. Marken u. für Pommern

Hr. *Hagemann* für Preufsen
- *Buttendorff* für Posen
- *Wilscheck* für Schlesien

(Für Westphalen, vacat)

Secretariat.

Geheime expedirende Secretaire

Hr. *A. S. Schaller*	Hr. *Fischer*, Feldpost-Com.	Hr. *Pirner* ✠2. (RA3)
- *Otto*	- *Grasse*, zugl. Gh. Kanzl. Director (RSt4)	- Frh. *v. Martens*
- *Francke*	- *Westphalen*	- *Buro II.*
- *Rieck*		- *Berkholz*

Reise-Postmeister Sr. Majestät des Königs

Hr. *Bardt* ✠4. (RSt4)

Post-Fiscal

Hr. *Felgentreu*, Hof-Fiscal und Justiz-Commissarius

Geheime Calculatur.

Geh. Calculatur-Director Hr. *Klindt*, Rechn. Rath

Hr. *Klewe*	Hr. *Schulze*	Hr. *Jahn*	Geh. Revisoren
- *Bublitz*	- *Preufs*	- *Lehmann*	
- *Weppler*, Rechn.R. ✠4.	- *Wehmeyer*	- *Schmückert*	
- *Müller*	- *Böttticher* ✠2. (RA3)	- *Hoppe*	

Digitized by Google

Geheime Verificatur.

Geh. Verificatur-Director Hr. *Lehmann*, Rechn. Rath ✠4.

Hr. *Lanz*, Rechn. Rath | Hr. *Pflughaupt* } Geh. Revisoren
- *Presso* | - *Fischer* }

Cours-Bureau { Hr. *Tüngel*, Cours-Bureau-Director
- *Friedrich*, Hofrath, Geh. exp. Secretair (GBZL3) (BCV3) (RW4)

Geh. Registratur { - *Leben*, - *Böttge*, - *Matton*, - *Reisiger*, - *Knack* ✠2. } Geh. Registratoren

Geh. Journal - *Behrens*, Geh. Journalist

Gen. Post-Casse { - *Detring*, Rendant; - *Krohn*, Controlleur ✠4.; - *Rohde I.*, Cassirer

Haupt-Post-Magazin { - *Herforth*, Rendant; - *Sinell*, Controlleur

Geh. Kanzellei { - *Grasse*, Geh. Kanzl. Director, s. Secretariat; - *Buro I.*, - *Wolf* } Geh. Kanzl. Inspectoren

Commission zur Ermittelung der Absender unbestellbarer Briefe
Vorsteher Hr. *A. S. Schaller*, Geh. exped. Secretair

Ressort des General-Post-Amts.

1. Das Zeitungs- und Haupt-Gesetz-Sammlungs-Debits-Comtoir.

Hr. *Scheffler*, Hofrath, Rendant
- *Matthias*, Post-Commissarius, Cassirer

2. Das Intelligenz-Comtoir.

Hr. *Krappe*, Kriegesrath, Rendant

3. Die Post-Aemter.

a. In Berlin (Hof-Post-Amt)

Hr. *Schneider*, Geh. Hofrath, Hof-Postmeister ✠4. (RA2)

b. In den Provinzen

Post-Amt	Namen u. Character	
Aachen (Ob. Postamt)	Hr. *zur Hosen*, Ob. Post-Director (NL3)	
Anclam	- *Tschepius*, Post-Director ✠3.	
Angerburg	- *Hartmann*, Hauptm., Postmeister (RA3)	(REDdT)
Angermünde	- *Schütze*, Administrator	
Arnsberg	- *Mettingh*, Post-Director	
Arolsen (im Waldeckschen)	- *Kneuper*	Postmstr.
Artern	- *v. Kahlden*, Pr. Lieutn.	

Digitized by Google

Post-Amt		Namen u. Character	
Aschersleben	Hr.	*Tod*, Hauptm. ✠2.	Postmstr.
Barth	-	*v. Beringe*, Rittmstr. u. Steuer-Rendant	
Baruth	-	*Jenichen*	
Beeskow	-	*Natus*, Pr. Lieutn. ✠2.	
Bernburg (i. Anhaltschen)	-	*Gottfr. Christ. Schmidt*	
Bielefeld	-	*Derling*	
Bitterfeld	-	*Wendrich*, Lieutn.	
Boitzenburg (in Mecklenburg)	-	*Erhardt*, Hauptm.	
Bonn	-	*Necker*	Post-Directoren
Brandenburg	-	*W. Ldw. Ritter* ✠3.	
Braunsberg	-	*Dallmer*, Rittm., Postmstr. ✠ ✠2. (FEL5)	
Bremen	-	Dr. *Focke*, Post-Director	
Breslau (Ob. Postamt)	-	*Schwürz*, Ob. Post-Director ✠2.	
Brieg	-	*Schneege* ✠3.	Post-Directoren
Bromberg	-	*Groschke*	
Bunzlau	-	*Dejanicz v. Gliszczynski*, Hauptm. ✠1. (RW4)	Postmstr.
Burg	-	*Deter*	
Calbe	-	*Waldeyer*	
Cleve	-	*Haeger*	
Coblenz (Ob. Postamt)	-	*Mittag*	Ob. Post-Direct.
Cöln (Ob. Postamt)	-	*Rehfeld*, Rechn. R. (RA3)	
Cörlin	-	*v. Münchow*, Major	Postmstr.
Cöslin	-	*v. Stojenthin*, Obr. Ltn. ✠2. (RA2)	
Cöthen (im Anhaltschen)	-	Frh. *v. Stein zum Altenstein*, Herz. Anh. Cöthensch. Maj. a. D. ✠3.	
Colberg	-	*v. Schollenstern*, Major (FEL5)	
Coswig (im Anhaltschen)	-	*Dequine*, Lieutn. (RA4) (SH3)	
Cottbus	-	*Schröder*, Hauptm. (SH4)	
Crefeld	-	*Becker*	
Deutsch-Crone	-	*Leuchert*	
Crossen	-	*v. Kaersten*, Major	
Culm	-	*Espagne*	Post-Directoren
Cüstrin	-	*Reinecke*	
Dahme	(vacant)		
Danzig (Ob. Postamt)	Hr.	*Wernich*, Ob. Post-Direct. ✠2w. (RW4) (RA2)	
Delitzsch	-	*v. Bünau*, Hauptm., Postmstr.	
Demmin	-	*Knichala*, Post-Director	
Dessau (im Anhaltschen)	-	*v. Koseritz*, Major	Postmstr.
Detmold (im Lippeschen)	-	*Runnenberg*	
Dirschau	-	*Thiel*, Post-Director	
Dorsten	-	*Rive*	Postmstr.
Dortmund	-	*Saerberg*	
Driesen	-	*Wilhelm*, Lieutn.	
Düsseldorf (Ob. Postamt)	-	*Maurenbrecher*, Ob. Post-Director ✠4.	

Digitized by Google

Post-Amt	Namen u. Character	
Duisburg	Hr. *Lobenhoffer*	Postmstr.
Eilenburg	- *Kranz*	
Eisleben	- *v. Holleuffer*, Rittmstr.	
Elberfeld	- *Schulz*	
Elbing	- *v. Schwerin*, Major	
Elsterwerda	- *Mittag*	
Emmerich	- *Gerike* ✠4.	Post-Directoren
Erfurt	- *Denso*	
Eupen	- *de Wilde*	Postmstr.
Preufs. Eylau	- *Pflug*	
Frankenhausen (im Schwarzburgschen)	- *Hünecke* gen. *Arends*, Amtsrath	
Frankenstein	- *Reymann*, Pr. Lieutn.	
Frankfurt a. d. O.	- *Mann*, Post-Director ✠3. (RW4)	
Fraustadt	(vacant)	Postmstr.
Freyenwalde	Hr. *Rhode*	
Friedeberg	- Frh. *v. Stillfried*, Rittmstr. ✠2.	
Märk. Friedland	- *v. Sommerfeld*, Hauptm.	
Fürstenwalde	- *v. Rockhausen*, Pr. Ltn. (FEL5)	
Gardelegen	- *Woelker*	
Geldern	- *Joh. Heinr. Wewer*	
Genthin	- *v. Hardtenstern*, Maj. ✠2. (RW4)	
Gladbach	- *Passenbronder*	
Glatz	- *Dollega*, Post-Director	
Gleiwitz	- *Schwürz*, Postmstr.	
Glogau	- *Scheffler*, Post-Director	
Gnesen	- *v. Malotki*, Rittmstr., Postmstr. ✠	
Görlitz	- *Strahl*, Post-Director	
Goldberg	- *Rössel*, Pr. Lieutn. ✠2.	Postmstr.
Graudenz	- *v. Pascal*, Oberst-Lieutn. ✠2.	
Greiffenberg	- *John*, Lieutn. ✠2.	
Greifswald	- *Klingner*, Rechn. R., Post-Director ✠2.	
Grottkau	- *Schultz*	Postmstr.
Grüneberg	- *v. Gotzkow*, Maj. ✠ ✠2. (RW4)	
Guben	- *Benemann*	
Gumbinnen	- *v. Schofs*, Obr. Ltn. ✠2. (RW4)	
Guttstadt	- *v. Maltitz*, Major	
Hagen	- *Götsch*, desgl. ✠	
Halberstadt	- *Menzzer*	
Halle	- *Goeschel*, Post-Director	
Hamburg (Ob. Postamt)	- *Buchner*, Geh. Hofrath, Ob. Post-Director ✠2w. (RA2)	
Hamm	- *Dobbelstein*	Postmstr.
Havelberg	- *v. d. Hagen*, Major ✠2.	
Haynau	- *v. Bresler*, Rittmstr. ✠	
Heiligenstadt	- *Benzler*	
Herford	- *v. Rohden*, Obr. Lieutn. ✠ ✠2. (RA2)	
Herzberg	- *Livonius*, Hauptm. ✠2.	

Digitized by Google

Post-Amt	Namen u. Character	
Hirschberg	Hr. *Günther*, Post-Director	
Höxter	- *Gibelius*	
Preufs. Holland	- *v. Hüser*, Obr. Ltn. ✠	Postmstr.
Hoyerswerda	- *Pulmann*	
Jauer	- *Gürtler*	
Inowracław	- *Bandtke*	
Insterburg	- *v. Frieben*, Major	
Iserlohn	- *Siemens*, Post-Director ✠4.	
Jülich	- *Schrock*, Postmstr.	
Königsberg i. d. N.	- *v. d. Heyden*, Rittm., Post-Director ✠2.	
Königsberg i. Pr. (Hof-Postamt)	- *Pfitzer*, Hof-Postmstr. ✠4. (RSt3)	
Konitz	- *Lackmann*	Postmstr.
Krakau	- *Pape*	
Kreuznach	- *Lossen*, Post-Director	
Krotoszyn	- *v. Rozynski*	Postmstr.
Kyritz	(vacant)	
Landsberg a. d. W.	Hr. Dr. *Nürnberger*, Hofrath, Post-Director	
Landshuth	- *v. Massow*, Obr. Lieutn.	
Langensalza	- *Herzberg*	
Lauban	- *v. Napolski*, Major	
Lengerich	- *Topp*	Postmstr.
Lennep	- *Panten*	
Lenzen	- *Lautensack*, Pr. Lieutn.	
Leobschütz	- *Assig*, Hauptm.	
Lieberose	- *Trierenberg*	
Liegnitz	- *Balde*, Ob. Post-Director	
Lippstadt	- *Franz Wewer*	
Lissa	- *Gillmeister*, Lieutn.	
Löbau	- *v. Sommerfeld*, Hauptm.	Postmstr.
Luckau	- *v. Dallwitz*, desgl.	
Lübben	- *Gerlach*	
Lüben	- *v. Rüdiger*, Rittm., Post-Direct. (RA3) (RG5)	
Lyck	- *Schütze*, Postmstr.	
Magdeburg (Ob. Postamt)	- *Leweke*, Ob. Post-Director	
Marienburg	- *v. Billerbeck*, Hauptm.	
Marienwerder	- *v. Versen*, desgl. ✠2.	Postmstr.
Memel	- *Kopka*	
Merseburg	- *Grohmann*	
Meseritz	- *Schneider*	Post-Directoren
Minden	- *Tissen*	
Mühlhausen	- *Plato*	
Mülheim am Rhein	- *v. Teiffel*, Major ✠	Postmstr.
Mülheim a. d. Ruhr	- *Knopp*	
Müncheberg	- *v. Blankensee*, Major (RA2)	
Münster (Ob. Postamt)	- *Schwarz*, Geh. Postrath, Ob. Post-Director	
Namslau	- *v. Gfug*, Hauptmann	Postmstr.
Naugard	- *v. Hauteville*, Major ✠	

Digitized by Google

Post-Amt		Namen u. Character	
Naumburg a. d. S.	Hr.	*Cursch*, Post-Director (RSt4)	
Neidenburg	-	*Heideprim*, Postmstr.	
Neisse	-	*Reichelt*, Post-Director ✠3.	
Neuenburg	-	*v. Pirch*, Hauptm.	Postmstr.
Neumarkt	-	Frh. *v. Zedlitz*, Major ✠2. (RW4) (RA3)	Postmstr.
Neusalz	-	*Spieker*, Major	Postmstr.
Neustadt-Eberswalde	-	*v. Nordhausen*, Hauptm. ✠2. (RA2)	Postmstr.
Neustadt (in Schlesien)	-	*Weifs*	Postmstr.
Neu-Stettin	-	*v. Grabow*, Major	Postmstr.
Neuwied	-	*Aldefeld*, Lieutn. ✠2. (RG5)	Postmstr.
Nordhausen	-	*Fischer*, Post-Director	
Oels	-	*v. Fehrentheil*, Major	Postmstr.
Ohlau	-	*Aug. Schmidt*, Hauptm.	Postmstr.
Oppeln	-	*Goeppingen*, Obr. Ltn. ✠2. ✠ (FEL5) (SicJ)	Postmstr.
Oranienburg	-	*v. Bobenhausen*, Major	Postmstr.
Paderborn	-	*Rüger*	Postmstr.
Parchwitz	-	*v. Stutterheim*, Major ✠2.	Postmstr.
Pasewalk	-	*Wagner*	Postmstr.
Perleberg	-	*v. Winterfeld*, Major	Postmstr.
Pillau	-	*v. Wilhelmy*, desgl. ✠	Postmstr.
Plefs	-	*Stiller*	Postmstr.
Posen (Ob. Postamt)	-	*Espagne*, Hofrath, Ob. Post-Director	
Potsdam	-	*Daun*, Post-Director	
Prenzlau	-	*Schiller*, Rechn. Rath, Ob. Post-Director	
Pyritz	-	*v. Pawelsz*, Hauptm.	Postmstr.
Pyrmont (i. Waldeckscb.)	-	*Gösling*	Postmstr.
Quedlinburg	-	*v. Bandemer*, Major ✠2. (RW4)	Postmstr.
Querfurt	-	*Dumas v. Espinol*, Hauptm.	Postmstr.
Rastenburg	-	*v. Mackroth*, Stabs-Capitain	Postmstr.
Rathenow	-	*v. Kalkreuth*, Hauptm.	Postmstr.
Ratibor	-	*Renouard de Viville*, Major ✠2. (RW4)	Postmstr.
Rawicz	-	*Lebius*, Post-Director	
Rees	-	*Saarburg*	Postmstr.
Reichenbach	(vacant)		Postmstr.
Rogasen	Hr.	*v. Niebelschütz*, See. Ltn. ✠2. (RW4)	Postmstr.
Neu-Ruppin	-	*Gebhard*, Rittmstr. ✠ ⊙	Postmstr.
Saarbrück	-	*Opffermann*, Post-Director	
Saarlouis	-	*v. Werder*, Hauptm.	Postmstr.
Sagan	-	*Bock*, Obr. Ltn. ✠2. (RA2) (BMJ3)	Postmstr.
Salzwedel	-	*Meinecke*	Postmstr.
Sandau	-	*Andr. Wilh. Ritter*	Postmstr.
Schlawe	-	*v. Wulffen*, Oberst-Lieutn.	Postmstr.
Schneidemühl	-	*v. Lehde*, Major	Postmstr.
Schwedt	-	*v. Zepelin*, Hauptm. ✠	Postmstr.
Schweidnitz	-	*Bluhm*, Post-Director	
Schwelm	-	*Friedr. Wilh. Möller*, Postmstr.	

Digitized by Google

Post-Amt	Namen u. Character	
Siegen	Hr. Frh. *v. Schirnding*, Rittmstr.	
Soest	- *Schneider* ✠4.	
Soldin	- *v. Gostkowsky*, Hauptm. ✠2.	
Solingen	- *Hartmann*	
Sondershausen (im Schwarzburgschen)	- *Wilke*	
Sorau	- *Grofs*	Postmstr.
Spandau	- *v. Bieberstein*, Lieutn.	
Spremberg	- *Dallmer*, Hauptm.	
Sprottau	- *Ludwig*, Lieutn.	
Stargard (in Pommern)	- *v. Beyer*, Oberst ✠3. ✠ ✠2. (RW4)	
Preufs. Stargardt	- *Fetting*	
Stendal	- *Dulon*, Post-Director	
Stettin (Ob. Postamt)	(vacant)	
Stolpe	Hr. *v. Kleist*, Major, Postmstr. ✠	
Stralsund	- *Kannegiesser*, Post-Director	
Strehlen	- *v. Schopper*, Lieutn.	
Strzałkowo	- *Bandtke*	
Suhl	- *Reusche*	Postmstr.
Tangermünde	- *Rosentreter v. Kaersten*, Rittmstr.	
Tapiau	- *Pelikan*	
Templin	- *Rudolphi*, Geh. Post-Revisor, Administrator	
Thorn	- *Kullig*, Post-Director	
Tilsit (Ob. Postamt)	- *Nernst*, Hofrath, Ob. Post-Direct. ✠2. (RA3)	
Torgau	- *Steffens*	Postmstr.
Treuenbriezen	- *v. Heusch*, Hauptm.	
Trier	- *Conrad*, Post-Director	
Ueckermünde	- *Beeger*, Lieutn.	
Unna	- *Schlutius*	
Warendorf	- *Ludw. Ferd. Moeller*	
Weissenfels	- *Fesca*	
Weissensee	- *Heidemann*, Lieutn.	Postmstr.
Wernigerode	- *Schwieger*	
Wesel	- *Dreist*	
Wetzlar	- *Griesbach*	
Winzig	- *Hübner*	
Wittenberg	- *Freyschmidt*, Post-Director	
Wittstock	- *Dieckhoff*, Hauptm. ✠2.	
Wolgast	- *Schaeffer*, Lieutn.	
Wriezen	- *v. Briesen*, Rittmstr.	Postmstr.
Wusterhausen a. d. D.	(vacant)	
Xanten	Hr. *v. Bernard*, Hauptm.	
Zeitz	- *Hagendorff*, Post-Director	
Zerbst (im Anhaltschen)	- *Dorbritz*, Major ✠3.	
Zielenzig	- *v. Sebottendorf-Lortzendorf*, Ltn.	Postmstr.
Züllichau	- Gf. *v. Nieulant*, Hauptm.	

Digitized by Google

XII.
Die Haupt-Bank zu Berlin.

Chef

Hr. *Friese*, Staats-Secretair und Präsident der Ober-Examinations-Commission, s. Staatsrath

Directorium.

Hr. *Hundt*, Haupt-Banco-Director
- *Witt*, Geh. Justizrath, Justitiarius (RSt3)
- *Reichenbach*, Haupt-Banco-Director (RW4)

Präsidial-Bureau	Hr. *Gilow*, Rechnungsrath ✠4.	
Tresor	- *Neuhaus*, Hofrath	
Secretariat	Hr. *Legavi* - *Hundt* - *Rabe* - *Schmidt II.*	Geh. exp. Secretaire
Registratur	Hr. *Pütsch* - *Black* - *Voſsberg*	Geh. Registratoren
Haupt-Buchhalterei	Hr. *Krüger* - *Priem* - *Jänsch* - *Heegewaldt*	Buchhalter
Lombard-Buchhalterei	Hr. *Schmidt I.* - *Schirmer*	
Deposit. Buchhalterei	Hr. *Schrötter* - *Müller*	
Depositen-Controlle	Hr. *Schultze* - *Schmilinski* - *Livius* - *Polack* - *Plümicke*	
Kanzellei	Hr. *Forst*, Geh. Kanzl. Inspector	
Haupt-Casse	Hr. *Lüdicke*, Rendant ✠4. - *Eggebrecht*, Cassirer - *Weiſs* - *Kohne*	Cassen-Buchhalter
Giro-Comtoir	Hr. *Schurz*, Buchhalter	
Depositen-Casse	Hr. *Schiller*, Cassirer - *Wächter*, Cass. Buchhalter u. Controlleur	

Digitized by Google

Von der Haupt-Bank ressortiren:

Die Banco-Comtoire in den Provinzen.

1. In Breslau

Banco-Commissarius u. Justitiarius Hr. *v. Hauteville*, Reg. Rath
Director - *Filitz* ✠4.

2. In Cöln

Banco-Commiss. und Justitiar. Hr. *Leist*, Appellationsger. Rath, s. Rhein. Appell. Ger. Hof
Director - *Brahl*, Geh. Finanzrath ✠3.

3. In Danzig

Banco-Commiss. u. Justitiar. Hr. Dr. *Oelrichs*, Land- u. Stadt-Ger. Director, s. Just. Behörden
Director - *v. Frantzius*
Commandite zu Elbing - *Kawerau*, Agent

4. Zu Königsberg in Preußen

Banco-Commiss. u. Justitiar. Hr. *Becker*, Commerz. und Admiralitäts-Rath, s. Just. Behörden
Director - *Schlubach*

5. In Magdeburg

Banco-Commissarius u. Justitiar. Hr. *Götze*, Ob. Landesger. Rath, s. Ob. Landesgericht
Director - *v. Vangerow*, Kriegesrath

6. In Münster

Banco-Commiss. u. Justitiar. Hr. *Michaelis*, Ob. Landesger. Rath, s. Ob. Landesgericht
Director - *v. Pestel*, Reg. Rath

7. In Stettin

Banco-Commiss. u. Justitiar. Hr. *v. Mittelstädt*, Ob. u. Geh. Reg. R., s. Regierung
Director - *Bauer*

Digitized by Google

XIII.
Die Ober-Rechnungs-Kammer.

Chef

Hr. *v. Ribbentrop*, Chef-Präsident, s. Staatsrath

Directorium.

Erster Director Hr. *Aschenborn*, Vice-Präsident ✠2. (SN2)
Zweiter Director - *Heuer*, Reg. Präsident ✠3. (SN2)

Collegium.

Geh. Ob. Rechnungs-Räthe

Hr. *Jacobi* ✠3.	Hr. *v. Rappard*	Hr. *v. Kramer* (DD3)	Hr. *Dähnert*
- *Bennecke*	- *Siber* ✠4.	- *v. Reitzenstein* ✠4.	- *v. Knoll*
- *Stengel* ✠3.	- *Greulich* ✠2.		

Ob. Rechnungskammer-Assessoren

Hr. *Hartwich*, Ob. Rechn. Rath | Hr. Dr. *Appel*, Ob. Rechn. Rath

Geh. Rechnungs-Revisoren

Hr. *Huulbeck*, Geh. Kriegesrath	Hr. *Seefisch*	Hr. *Schulz*
- *Kellner*, Rechn.R. ✠4.	- *Mintzlaff*, Rechn. R. ✠4.	- *Laspeyres*
- *Braun*, desgl.	- *Rehfeld* ✠2.	- *Wegener*
- *Anderson*, desgl. ✠4.	- *Homann*, Rechn. R.	- *Sturm*
- *Mittag*, desgl. ✠4.	- *Schirer* ✠2.	- *Fofs*
- *Kirchner*, desgl. ✠2.	- *Kalisch*	- *Cavall*
- *Kohli*	- *Harting*	- *Oesterheld*
- *Vofs*	- *Haupt*, Rechn. Rath (Geh. Revisor)	- *Steinhausen*
- *Lietzmann*	- *Schoenbrodt*	- *Schneider*
- *Friedel*, Rechn. Rath ✠2. (RA3)	- *Bando*	- *v. Ayx*
- *Hellmuth*	- *Dupont*	- *Köpke*
		- *Andre*
		- *Bergmann*

Secretariat Hr. *Steinberg*, Hofrath

Geh. Journal { - *Arnd*, Hofrath; - *Polborn*, Geh. Secretair } Journalisten

Geh. Registratur - *Balke*, Hofrath, Geh. Ob. Registrator u. Vorsteher sämmtl. Registraturen

Geh. Kanzellei - *Lange*, Geh. Kanzellei-Director ✠2.

Commission

zur Bearbeitung der Bank-, Seehandlungs- u. anderer zum Ressort der Ob. Rechn. Kammer gehörenden in Berlin zu erledigenden Rechnungs-Angelegenheiten.

Chef

Hr. *v. Ribbentrop*, Chef-Präsid. d. Ob. Rechn. Kammer, s. Staatsrath

Vortragender Rath

Hr. *v. Grunenthal*, Geh. Ob. Finanzrath ✠3.

Bureau-Beamte { Hr. *Hasse*; - *Wolff* } Geh. Rechn. Revisoren

Digitized by Google

XIV.
Die Verwaltung für Handel, Fabrikation und Bauwesen.

Chef

Se. Exc. Hr. ***Rother***, wirkl. Geh. Rath, Präsident der Haupt-Verwaltung der Staats-Schulden u. Chef der Seehandlung, s. Staatsrath

I. Abtheilung f. d. Handels-, Fabriken- u. Bau-Sachen, mit Ausnahme der Chaussee-Angelegenheiten.

Director

Hr. ***Beuth***, wirkl. Geh. Ob. Reg. Rath und Director, s. Staatsrath

Vortragende Räthe

Hr. Dr. ***Skalley***, Geh. Ob. Fin. Rath, s. Finanz-Ministerium
\- ***Westphal***, Geh. Ob. Reg. Rath, s. II. Abtheilung
Hr. ***Oesterreich***, Geh. Reg. Rath
\- ***v. Pommer-Esche***, desgl.

Secretariat

Hr. ***Hainchelin***, Kriegesrath | Hr. ***Bauert***, Hofrath | Hr. ***Wenus***, Hofrath

Geheime Calculatur

Hr. ***Krey***, Rechnungsrath

Geheime Registratur

Hr. ***Frickel***, Geh. Registr. | Hr. ***Baum***, Hofrath | Hr. ***Frese***, Geh. Registr.

Geheime Kanzellei

Hr. ***Brandenburg***, Hofr., Geh. Kanzl. Dir. u. Rendant d. Gebühren-Casse
\- ***Pesch***, Geh. Kanzellei-Inspector

Agent Hr. ***Philipsborn*** (RW4) (SS3)

Ressortirende Behörden.

1. Die technische Ober-Bau-Deputation.

(Mit dem Ministerium für die Gewerbe-Angelegenheiten gemeinschaftlich)

Director Hr. ***Schinkel***, Ob. Bau-Director und Professor ✠3.

Mitglieder

Hr. ***Günther***, Geh. Ob. Baurath ✠3.
\- ***Bauer***, desgl.
\- ***Schmid***, desgl. ✠4.
\- Dr. ***Matthias***, desgl. ✠3.
\- ***Severin***, desgl. ✠3.
Hr. ***C. B. Elsner***, Geh. Ob. Baurath
\- ***Becker***, desgl. ✠3.
\- ***G. Hagen***, Ob. Baurath
\- ***Busse***, desgl.

Hülfsarbeiter Hr. ***Helft***, Land-Baumeister

Hr. ***Dühring***, Geh. exp. Secretair | Hr. ***Brandenburg***, Geh. Registrator

Digitized by Google

2. Die allgemeine Bau-Schule.

(Vormals Bau-Akademie.)

Director Hr. Dr. *Beuth*, wirkl. Geh. Ob. Reg. R. u. Director, s. Staatsrath

Lehrer

Hr. *Accum*, Professor	Hr. Dr. *Köhler*, Professor
- *Berghaus*, desgl.	- *Schwahn*, Ob. Mühlen- u. Bau-Inspect.
- Dr. *Lejeune-Dirichlet*, desgl.	- *Stier*, Professor
- - *Schubarth*, desgl.	- *Stüler*, Hof-Baurath u. Director der Hof-Bau-Com.
- *Wedding*, Fabrik. Com. Rath	- *G. Hagen*, Ob. Baurath
- Dr. *Kunth*, Prof., s. Universit.	- Dr. *Minding*, Privat-Docent an d. Universität
- *Lincke*, Bau-Inspector	- *Eberhard*, Modelleur
- *Brix*, Fabrik. Com. Rath	
- *Rösel*, Professor	

Casse der allgemeinen Bau-Schule

Rendant Hr. *Bauert*, Hofrath u. Geh. exp. Secretair (s. vorher)
Secretair, Bibliothekar u. Oecon. Insp. Hr. *Meifsner*, Geh. exp. Secret.

3. Die Baugewerk-Schule.

Director Hr. Dr. *Beuth*, wirkl. Geh. Ob. Reg. Rath, s. vorher

Lehrer
- *Meinecke*, Ob. Hof-Bauamts-Ass. u. Prof., s. Akad. d. Künste
- Dr. *Ringleb*, Bau-Conducteur

4. Die technische Deputation für Gewerbe.

Director Hr. Dr. *Beuth*, wirkl. Geh. Ob. Reg. Rath, s. vorher

Mitglieder

Hr. Dr. *Karsten*, Geh. Ob. Berg-R., s. Finanz-Ministerium	Hr. *May*, Fabrik. Com. Rath
- *Schaffrinsky*, Ob. Bergrath	- Dr. *Schubarth*, Prof.
- *Frank*, Fabrik. Com. Rath	- *Wedding*, Fabrik. Com. Rath
	- *Brix*, desgl.

(Die Bureau-Geschäfte besorgt das Personal der Verwaltung für Handel, Fabrikation etc.)

5. Das technische Gewerbe-Institut.

Dirigent Hr. Dr. *Beuth*, wirkl. Geh. Ob. Reg. Rath, s. vorher

Lehrer

Namen und Character	Gegenstand des Unterrichts
Hr. *Frank*, Fabrik. Com. R.	Maschinen-Zeichnen
- Dr. *Schubarth*, Prof.	Physik, Chemie, technische Mineralogie u. Waarenkunde
- *Wedding*, Fabrik. Com. R.	Maschinenlehre
- *Ludw. Wichmann*, Prof.	Bossiren u. Modelliren
- Dr. *Bledow*, Collaborator	Arithmetik
- *J. M. Mauch*, ordentl. Mitgl. d. Akad. d. Künste	Handzeichnen u. architecton. Zeichnen
- *Wolff*, Lehrer	Mathematik
- *Brix*, Fabrik. Com. R.	Angewandte Mathematik u. Baukunst
- *Elsner*, Pharmazeut, Lehrer d. Physik u. Chemie	Leitet die Arbeiten im Laboratorium

Digitized by Google

Namen und Character	Gegenstand des Unterrichts
Hr. Dr. *Ringleb*, Bau-Conducteur	Mathematik
- *Freiberg*, Lehrer	Zeichnen
- *Feyerabend*, desgl.	Formen u. Giefsen
- *Kifs*, desgl.	Ciseliren
- *Boy*, desgl.	Holzschneiden
- *Calandrelli*, desgl.	Steinschneiden

6. Die Porzellan- und Gesundheits-Geschirr-Manufacturen.

A. Porzellan-Manufactur-Commission.

Hr. *Frick*, Geh. Bergrath, Director der Porzellan-Manufactur ✠3.
- *Proefsel*, desgl., Director d. Gesundheits-Geschirr-Manufactur

B. Porzellan-Manufactur.

Betriebs- und Verkaufs-Beamte.

a. In Berlin

1. Bei der Partie des weifsen Porzellans

Hr. *Schubert II.*, Commiss. Rath, Arcanist	Hr. *Hennig*, erster } Debits-
- *Riese*, Modellmeister	- *Maenicke*, zweiter } Beamter
- *Schubert I.*, Oecon. Inspector	- *Teichert*, Magazin-Verwalter
- *Elsholz*, Ob. Brenner	- *Böttger*, Directions-Secretair, Registrator u. Calculator

2. Bei der Partie des bemalten Porzellans

Hr. *Völcker*, Prof., Vorsteher der gesammten Malerei ✠4.	Hr. *Müller*, Buchhalter u. Magazin-Verwalter
- *Süfsmann*, Malerei-Rechnungs-Buchhalter	- *Braun I.*, erster } Debits-
	- *Lüdecke*, zweiter } Beamter

b. In Breslau
(Bei der dortigen Königl. Porzellan-Niederlage)
Hr. *Braun II.*, Debits-Beamter

C. Gesundheits-Geschirr-Manufactur.

Betriebs- und Verkaufs-Beamte.

Hr. *Müller*, Oecon. Inspector u. Rechnungsführer	Hr. *Stage*, Verkaufs-Factor, erster	Debits-Beamter
- *Himmelstofs*, Magazin-Verwalter	- *Maywald*, Verkaufs-Buchhalter, zweiter	
- *Taubert*, Oberdreher	- *Hoppenhedt*, dritter Verkaufs-Beamt.	
- *Meifsner*, Ob. Brenner		

Casse und Haupt-Buchhalterei für beide Werke

Hr. *Bier*, Rendant ✠2. (RG5)
- *Braconier*, Haupt-Buchhalter u. Controlleur

Digitized by Google

II. Abtheilung für die Chaussee-Angelegenheiten.

Mitglieder der Verwaltung

Hr. *Westphal*, Geh. Ob. Reg. R. ✠3. | Hr. *Maafsen*, Reg. Assessor
- *C. B. Elsner*, Geh. Ob. Baurath | - *Kloht*, Bau-Inspector
- *Horstmann*, Geh. Rechn. Rath

Rechts-Consulent u. Gen. Mandatarius: Hr. *Bode*, Just. Com. Rath, s. Rhein. Revis. u. Cassat. Hof

Secretariat	Hr. *Bergmann*, Geh. exped. Secretair
Geh. Calculatur	- *Remmert*, Geh. Calculator ✠2.
Geh. Registratur	- *Fliefs*, Geh. Registrator
Casse	- *Genserich*, Hofrath, Rendant (s. auch Seehandlung) - *Kayser*, Controlleur u. Buchhalter

XV.

Die Haupt-Verwaltung der Staats-Schulden.

Präsident

Se. Exc. Hr. *Rother*, wirkl. Geh. Rath, Chef der Verwaltung für Handel, Fabrikation u. Bauwesen, auch Chef der Seehandlung, s. Staatsrath

Collegium.

Mitglieder	Hr. *v. Schütze*, Geh. Ob. Reg. Rath ✠3. ✠2 w. - *Beelitz*, Geh. Justizrath u. erster Director des Stadtgerichts, s. Just. Behörden - *Deetz*, Ob. Bürgermeister ✠3. - *v. Lamprecht*, Geh. Ob. Reg. Rath, s. Minist. der Geistl. etc. Angelegenheiten
Zur Hülfsleistung	Hr. *Pietzker*, Geh. Finanzrath
Rechts-Consulent	- *Bode*, Just. Com. R., s. Rhein. Rev. u. Cass. Hof
Geh. Calculatur	Hr. *Rolcke*, Geh. Finanzrath, Dirigent ✠4. - *Meyen*, Rechn. Rath - *Rohlwes*, Geh. exped. Secret. u. Calculator - *Selle*, - *Sametzky* } Geh. Calculatoren
Geh. Registratur u. Journal	Hr. *Poltzfufs*, Hofrath } Geh. exp. Secretaire und - *Andreä* } Registratoren - *Braun*, Geh. exp. Secretair u. Journalist
Geh. Kanzellei	- *Niedlich*, Geh. Kanzellei-Inspector

Staats-

Digitized by Google

Staats-Schulden-Tilgungs-Casse.

Hr. ***Heegewaldt***, Geh. Hofrath, erster Rendant (Vorsteher der 2ten Abtheilung der Casse) ✠4.
- ***Rolcke***, Rechn. Rath, zweiter Rendant (Vorsteher der 1sten Abtheilung der Casse) ✠2w.
- ***Klemm***, Rechn. Rath, Controlleur
- ***Buch***, Hofrath, Ob. Buchhalter
- ***Maafs*** } Hr. ***Schulz*** } Cassirer
- ***Dietrich*** }
- ***Arndt*** } Hr. ***d'Arrest*** } Buchhalter
- ***Bauch*** } - ***Loose*** }
- ***Jacubowsky*** }

Controlle der Staats-Papiere.

Hr. ***Paris***, Geh. Rechn. Rath, Dirigent ✠4. ✠2w. (ÖL3) (RW4)
- ***Richter***, Hofrath, Controlleur
- ***Hehlen***, Calculator ✠2. (RA3)
- ***Schacko***, Cassirer
- ***Schultz I.*** } Buchhalter
- ***Meier***, Hofrath ✠2. }

Bei den Bureaux, bei der Staats-Schulden-Tilgungs-Casse und bei der Controlle der Staats-Papiere angestellte Geh. Secretaire

Hr. ***Dreſsler***	Hr. ***Fecht***	Hr. ***Dufresne***
- ***Kuke***	- ***Züge***	- ***Krynitz***
- ***Lautier***	- ***v. Heidewaldt***	- ***Foerster***
- ***Schulz II.***	- ***Borchard***	- ***Bornemann***
- ***Rohr***	- ***Grimm***	- ***Schulze***
- ***Kruschky***	- ***Schulz III.***	- ***Otto***
- ***Hermanni***		

Immediat-Commission zur Vernichtung der dazu bestimmten Staats-Papiere.

Vorsitzender Hr. ***v. Schütze***, Geh. Ob. Reg. Rath, s. Hpt. Verwalt. d. Staats-Schulden

Mitglieder
- ***Bendemann*** sen., Banquier
- ***v. Bredow***, Haupt-Ritterschafts-Director a. D., s. allgem. Wittw. Verpfleg. Anstalt
- ***Endell***, Geh. Commerzien-Rath ✠2w.

Digitized by Google

XVI.
Die Seehandlung.

A. Königl. Commissarius und Chef.

Se. Exc. Hr. ***Rother***, wirkl. Geh. Rath, Chef der Verwaltung für Handel, Fabrikation u. Bauwesen u. Präsident der Haupt-Verwaltung der Staats-Schulden, s. Staatsrath

Bureau des Chefs.

Hr. ***Wollny***, Geh. Fin. R. ✠4. | Hr. ***Raffel***, Hofr. | Hr. ***Hache***, Geh. Secret.

B. General-Direction der Seehandlung in Berlin.

Mitglieder	Hr. ***Kayser***, Geh. Ob. Finanzrath u. Seehandl. Director ✠3. - ***Mayet***, Geh. Seehandlungs-Rath - ***Wentzel***, desgl. ✠4. (CHL4)
Rechts-Consulent	Hr. ***v. Herr***, Reg. Rath
Secretariat	Hr. ***Schmidt***, Hofrath - ***Cochius***, Geh. exp. Secretair
Haupt-Buchhalterei	Hr. ***Cubelius***, Rechn. Rath, Ob. Buchhalter - ***Metzke*** - ***Matthieu*** - ***Meroni*** - ***Weck*** Buchhalter
Registratur	Hr. ***Elsholz*** - ***Burchard*** Geh. Registratoren
Kanzellei	Hr. ***v. Borne***, Geh. Kanzellei-Inspector
Hpt. Seehandl. Casse	Hr. ***Genserich***, Hofrath, Rendant - ***Teichert***, Controlleur ✠2. (RG5) - ***Hoffmann***, Cassirer

C. Zur temporairen Beschäftigung, die Beamten des ehemal. Seehandlungs-Comtoirs in Stettin.

Hr. ***Ebert***, Rechn. Rath und Assessor

D. Königl. Leih-Amt.

Hr. ***Wetzel***, Geh. Hofrath u. Director
- ***Dietrich***, Rendant
- ***Grünenthal***, Controlleur

Digitized by Google

PROVINZIAL-BEHÖRDEN.

Digitized by Google

Anmerkung.

1. Der Wohnort der Beamten, bei denen er nicht ausdrücklich bemerkt worden, ist der gleichlautende Orts-Namen des Kreises oder Bezirkes, für welchen sie angestellt sind.
2. Bei denjenigen Regierungen, wo die Haupt-Instituten- und Communal-Casse nicht besonders aufgeführt worden, ist selbige entweder gar nicht vorhanden, oder mit der Regierungs-Haupt-Casse vereinigt.
3. Abkürzungen, welche bei den Provinzial- und Justiz-Behörden vorkommen. Es bedeutet: R. — Rath; Ass. — Assessor; St. — Stadt; Ld. — Land; Kr. — Kreis. Andere Abkürzungen aber sind bei den betreffenden Artikeln erklärt worden, und die übrigen erklären sich selbst.

Digitized by Google

Provinzial-Behörden.

I. Preufsen.

A. Ober-Präsident.

Se. Exc. Hr. *v. Schön*, wirkl. Geh. Rath ✠1. ✠2w.

Ob. Präsidial-Rath
Ob. Präsidial-Secretair
Ob. Präsidial-Registrator
} Die Geschäfte derselben werden von dazu designirten Beamten der Regierung u. des Consistorii temporell verwaltet.

Unmittelbar unter dem Ober-Präsidenten stehende Behörden.

I. Das Consistorium u. Provinzial-Schul-Collegium der Provinz Preufsen.

1. Consistorium.

Chef Se. Exc. Hr. *v. Schön*, wirkl. Geh. Rath, s. vorher
General-Superintendent der Provinz
(vacat)

Hr. Dr. *Woide*, Consist. Rath u. Hofprediger
- - *Kähler*, Consist. R., Superintendent u. Prof., s. Universität
- - *Brefsler*, Consist. Rath u. Superintendent (zu Danzig)
- - *Rhesa*, Consist. Rath u. Prof. (Ehren-Mitglied)
Justitiarius Hr. *Zander*, Ob. Landesger. Assessor

2. Provinzial-Schul-Collegium.

Chef Se. Exc. Hr. *v. Schön*, wirkl. Geh. Rath, s. vorher
Director Se. Exc. Hr. Gf. *zu Dohna-Wundlacken*, Reg. Präsident etc., s. Hof- u. Erb-Aemter

Digitized by Google

Hr. Dr. *Woide*, Consist. Rath u. Hofprediger
- - *Jachmann*, Geh. Reg. u. Schul-Rath ✠3.
- Frh. *v. Eichendorff*, Reg. Rath (jetzt in Berlin)
- Dr. *Lucas*, Reg. u. Schulrath (Ehren-Mitglied)
- - *Brefsler*, Consist. Rath u. Superintendent (zu Danzig)
- - *Rhesa*, Consist. Rath u. Prof. (Ehren-Mitglied)
- *Schaub*, Reg.- u. Schul-Rath

Justitiarius Hr. *Zander*, Ob. Landesger. Assessor

Beiden Collegien gemeinschaftlich angehörendes Secretariat
Hr. *Düring*, 1ster Consistorial-Secretair

a. **Ressort des Consistorii.**

Die evangelischen geistlichen Superintendenten.

1. Im Regierungs-Bezirk Königsberg

Kirchen-Kreis	Superintendent
Preufs. Eylau	Hr. *Schulze* zu Creutzburg
Fischhausen	- *Lange*
Friedland	- *Hinz*, Pfarrer i. Schippenbeil (Verweser)
Gerdauen	- *Lindenau* in Nordenburg
Heiligenbeil	- *Schlackowski*, Pfarrer in Eisenberg (Verweser)
Heilsberg	- *Boehnke*
Preufs. Holland	- *Dreist* (vacat) [reform.]
Königsberg	
Schlofs-Inspection	Hr. *Kahle* (Verweser)
Altstädtsche —	- *Riemain*, Archidiaconus und Prof. (Verweser)
Kneiphöfsche —	- Dr. *Gebser*, Prof. u. Dompredigter
Löbenichtsche—	- - *Kähler*, Consist. Rath u. Prof., s. Universität (vacat) [reform.]
Labiau	Hr. *Reichel*
Memel	- *Siehr*
Mohrungen	- *Brasche*
Neidenburg	- *Wilimzig*, Pfarrer (Verweser)

Allgemeine Bemerkung.

Die bei den resp. Regierungen angest. Consist. Räthe und Consist. Assessoren, so wie die Regierungs-Schulräthe, sind aufserdem, nach Maafsgabe ihrer Functionen, auch Mitglieder des Provinzial-Consistorii oder des Provinzial-Schul-Collegii, und gilt dies nicht allein für die obenstehenden Collegien, sondern auch für sämmtliche, bei den übrigen Ober-Präsidial-Bezirken weiterhin aufgeführte Behörden dieser Cathegorie.

Digitized by Google

Kirchen-Kreis	Superintendent
Ortelsburg	Hr. *Brachvogel* in Friedrichshoff
Osterode	- *Hensel* in Liebemühl ✠3.
Rastenburg	- *Kah*
Schaacken	- *Volkmann*
Wehlau	- *Koehler* in Cremitten ✠4.

Französisches Consistorium zu Königsberg

Modérateur	Hr. *Détroit*, Prediger

2. Im Regierungs-Bezirk Gumbinnen.

Angerburg	Hr. *Neumann*
Darkehmen	- *Unverdorben*
Goldapp	- *Dan. Wilh. Schroeder*
Gumbinnen	(vacat) [für die Altstädter Kirche] Hr. *Wegener* zu Walterkehmen (Verw. f. d. übr. Kirchen dieser Inspection)
Heydekrug	- *Ziegler* in Rufs (Verweser)
Insterburg (mit Ausschlufs der deutschen Gemeine zu Insterburg, welche von dem vorigen Superintendenten *Heydemann* inspicirt wird)	- *Schimmelpfennig* in Didlacken (Verweser)
Johannsburg	- *Paulini* ✠3.
Loetzen	(vacat)
Lyck	Hr. *Krieger*
Niederung	- *Zippel* in Neukirch
Oletzko	- *Czygan*
Pillkallen	- *Krause*
Ragnit	- *Malkwitz*
Sehesten	- *Pawlick*
Stallupöhnen	- *Kahlau* in Kattenau (Verweser)
Tilsit	- *Weber*

3. Im Regierungs-Bezirk Danzig.

Danzig	Hr. Dr. *Breſsler*, Consist. Rath
Danzigsche Nehrung	- Dr. *Linde* in Danzig
Danzigscher Werder	- *Deschner* in Trutenau
Elbing	- *Rittersdorff* (vacat) [reform.]
Neustadt-Praust	Hr. *Ehwald* in Danzig
Neuteich-Marienburg	- *Heermann* in Marienburg
Preufs. Stargardt	- *Kriese*

4. Im Regierungs-Bezirk Marienwerder.

Bischofswerder	Hr. *Jackstein*
Conitz	(vacat)
Deutsch-Crone	Hr. *Stibs*, Ob. Pfarrer i. M. Friedland (ad int.)
Culm	- *Gericke*

Digitized by Google

Kirchen-Kreis	Superintendent
Flatow	Hr. *Peterson* in Tarnowken
Marienwerder	- M. *Giehlow*, Consist. Rath
Thorn	- *Eisenhauer*

b. **Ressort des Provinzial-Schul-Collegii.**

α. **Die wissenschaftliche Prüfungs-Commission zu Königsberg.**

(Für den ganzen Ober-Präsidial-Bezirk)

Director Hr. Dr. *Lobeck*, Geh. Reg. Rath u. Prof., s. Universität

Mitglieder
- - - *Rosenkranz*, Prof.
- - - *Jacobi*, desgl.
- - - *Drumann*, desgl.
- Hr. Dr. *Lehnerdt*, Prof.
- - - *Bujack*, Ob. Lehrer

β. **Die Directoren oder Rectoren der Gymnasien und höheren Stadt-Schulen.**

1. Im Regierungs-Bezirk Königsberg.

Braunsberg	Hr. Dr. *Gideon Gerlach*
Königsberg	
Friedr. Collegium	- - *Gotthold* ✠3.
Altstädtsches Stadt-Gymn.	- - *Struwe*
Kneiphöfsches Stadt-Gymn.	- - *Lucas*, Reg.- u. Schul-Rath
Höh. St. Schule im Loebenicht	- - *Möller*
Höh. Burgschule	(vacat)
Höh. Töchterschule	Hr. *Kreifs*
Kön. Waisenhaus (Schullehrer-Seminar u. Erzieh. Anst.)	- *Preufs*
Rastenburg	- *Krüger*
Rössel (Progymnas.)	- *Dost*, Präfect
Bartenstein (Höh. St. Schule)	- *Weifshaupt*
Memel (Desgl.)	- *Piper*
Pillau (Desgl.)	- *Laudien*, Rector
Saalfeld (Desgl.)	- *Reinhardt*, desgl.
Wehlau (Desgl.)	- *Rückwardt*, desgl.

2. Im Regierungs-Bezirk Gumbinnen.

Gumbinnen	Hr. *Prang*
Lyck	- Dr. *Rosenheyn*
Tilsit	- *Körber*
Insterburg (Höh. St. Schule)	- *Schweigger*, Rector

3. Im Regierungs-Bezirk Danzig.

Danzig	Hr. Dr. *Engelhardt*, Prof.
Elbing	- *Mund*, desgl.
Danzig (Petri- u. Pauli-Schule)	- *Nagel*
— (Johannis-Schule)	- Dr. *Löschin*

Digitized by Google

4. Im Regierungs-Bezirk Marienwerder.

Conitz (Kathol. Gymn.)	Hr. *Gahbler*
Marienwerder	- *Ungefug*, Rector
Thorn	- Dr. *Brohm*
Deutsch-Crone (Progymnas.)	- *Malkowski*, Prorector
Culm (Desgl.)	- *Köhler*, Rector
Graudenz (Höh. St. Schule)	(Das Rectorat verwaltet der Garn. Prediger *Jacobi*)

γ. Die Directoren der Schullehrer-Seminarien.

1. Im Regierungs-Bezirk Königsberg.

Braunsberg (Kathol. Seminarium)	Hr. *Arent*
Pr. Eylau (Evang. Seminarium)	- *Slymer*

2. Im Regierungs-Bezirk Gumbinnen.

Angerburg (Evang. Seminarium)	Hr. *Schulz*, Pfarrer
Karalene (Desgl.)	- *Preuß*

3. Im Regierungs-Bezirk Danzig.

Jenkau (Gemischt. Seminarium)	Hr. *Steeger*
Marienburg (Desgl.)	- Dr. *Haebler*, Prediger und Schul-Insp. ✠4.

4. Im Regierungs-Bezirk Marienwerder.

Graudenz (Gemischt. Seminarium)	Hr. *Dietrich*, Ehren-Domherr von Culm, Probst ✠4.

II. Die Katholische Geistlichkeit.

A. Bisthum Ermland.

Fürst-Bischof	Se. Durchl. Hr. *Joseph*, Prinz von Hohenzollern-Hechingen, Dr. theolog., Commendatur-Abt von Oliva ✠1. ✠2 w.
Weihbischof	Hr. Dr. *Stanislaus v. Hatten*, Bischof zu Diana, Domprälat v. Ermland ✠3.

1. Dom-Capitel zu Frauenburg.

Prälaten.

Domprobst	Hr. Dr. *Martin Fotschki*, Vicarius gen. et Officialis
Domdechant	- *Joseph Geritz*

Domherren

Hr. Dr. *Stanisl. v. Hatten*, Cantor, ut supra	Hr. *Kampfsbach*
- - *v. Grąbczewsky*, Archi-Diaconus von Marienburg	- *Theodor Hoppe*
	- *Borzymowski*
	- Dr. *Frenzel*, Gen. Vicariat-Amts-Rath
- *Lamprecht*, Erzpriester	- *Schroetter*

Digitized by Google

2. *(a.)* Fürstbischöfliches General-Vicariat-Amt.

Vicarius gen. Hr. Dr. ***Fotschki,*** Domprobst
Geistlicher Rath - - ***Frenzel,*** Domherr
Syndicus - ***Wierzbowski***

2. *(b.)* Fürstbischöfliches Geistliches Gericht.

Erste Instanz

Judices delegati { Hr. ***Kampfsbach*** / - ***Theodor Hoppe*** / - ***Borzymowski*** } Domherren
Justitiarius Hr. ***Ed. Hahn,*** Ld. u. St. Ger. Ass. in Mehlsack

Zweite Instanz (Gen. Officialat)

Officialis gen. Hr. Dr. ***Fotschki,*** Domprobst
Justitiarius - ***Graaf,*** Stadtrichter zu Frauenburg

Dritte Instanz (Prosynodal-Gericht)

Prosynodal-Richter { Hr. Dr. ***Stanisl. v. Hatten,*** Weihbischof, ut supra / - - ***Geritz,*** Domdechant / - - ***Lamprecht*** / - - ***Schroetter*** } Domherren
Justitiarius Hr. ***Carl Hahn,*** Ld. u. St. Richter in Guttstadt

3. Fürstbischöfliche Delegaten oder Commissarien der Diöces.

Delegatus	Geschäftskreis
Hr. ***Wichert,*** Pfarrer zu Thiergarth	Die Decanate Marienburg, Fürstenwerder u. Neuteich, im Reg. Bez. Danzig, u. die Decanate Christburg u. Stuhm im Reg. Bez. Marienwerder

4. Decanate oder Erzpriestereien der Diöces.

Decanat	Erzpriester (Decan)	Decanat	Erzpriester (Decan)
Allenstein	*Hr. ***Heck***	Heilsberg	*Hr. ***Herholz***
Braunsberg	- ***Joh. Parschau***	Marienburg	* - ***Jagielski*** in Milenz
Christburg	* - ***Wermter*** in Lichtfelde (ist ausserdem auch Schul-Insp. f. d. Kr. Stuhm)	Mehlsack	* - ***Carolus***
		Neuteich	- ***Janzen***
Frauenburg	*Hr. ***Lamprecht,*** Domherr v. Ermland	Roessel	* - ***Schmidt*** ✠4.
		Seeburg	* - ***Graw***
Fürstenwerder	- ***Korczykowski*** i. Tiegenhagen	Stuhm	- ***Namszanowsky***
		Wartenburg	(vacat)
Guttstadt	* - ***Thiel***	Wormditt	*Hr. ***Sigmunsky***

[Die katholischen Kirchen zu Drangowski bei Tilsit, Elbing, Königsberg, Memel, Oliva und Schillgallen stehen unter unmittelbarer Inspection des General-Officialats zu Frauenburg]

(Die mit einem * bezeichneten sind zugleich Schulen-Inspectoren)

5. Commendatur-Abtei des Cisterzienser Klosters zu Oliva.

Abt Se. Durchl. Hr. ***Joseph,*** Prinz von Hohenzollern-Hechingen, Dr. theolog., Fürstbischof, s. Bisthum Ermland

6. Diöcesan-Institute.

Priester-Seminarium zu Braunsberg

Erster Conservator Hr. ***Lamprecht,*** Domherr zu Frauenburg
Zweiter — - Dr. ***Frenzel,*** desgl.
Regens - ***v. Dittersdorf,*** Prof. am Lyceum Hosianum

Digitized by Google

Domus Emeritorum zu Crossen bei Wormditt
Vorsteher Hr. *Kossendey*, Probst

Domus Demeritorum } (Sind nicht vorhanden)
Orphanotrophium }

B. Bisthum Culm.

(Sitz des Bischofs: Pelplin)

Bischof Hr. Dr. *Anastasius Sedlag*
Weihbischof - *v. Kutowski*, Gen. Vicariat-Amts-Rath

1. Dom-Capitel.

Prälaten

Domprobst Hr. *Joh. Krieger*, Vicar. generalis
Domdechant (vacat)

Wirkliche Domherren

Hr. *v. Kutowski*, ut supra
- *Marcellus Komorowski*
- *Mathias Kretek*, Dir. Seminarii
- *v. Doniemierski*, G. V. Amts-R.

Hr. *Franz Larisch*
- Dr. *Lucas*, bischöfl. Secretair
(Zwei Stellen vacant)

Ehren-Domherren

Hr. *Rossolkiewicz*, bischöfl. Commissarius zu Danzig
- *Dekowski*, bischöfl. Commissarius zu Culmsee
- *Dietrich*, Sem. Dir. u. Probst zu Graudenz, s. Direct. d. Seminar.
(Eine Stelle vacant)

2. Bischöfliches General-Vicariat-Amt und Officialat.

Vicar. generalis Hr. *Johann Krieger*, Domprobst
Geistliche Räthe - *v. Kutowski*, ut supra
- *v. Doniemierski*, Domherr
Syndicus Hr. *Schlegell*

3. Bischöfliche Delegaten oder Commissarien der Diöces.

Commissarius	Geschäftskreis (der jedoch nicht festbestehend, sondern nach der Bestimmung des Hrn. Bischofs veränderbar ist)
Hr. *Dekowski* in Culmsee, Ehren-Domherr von Culm	Die Michelau- u. Culmschen Lande
- *Rossolkiewicz*, desgl. u. Erzpriester zu Danzig	Die Decanate Danzig, Lauenburg, Mirchau u. Putzig
(vacat)	Die Decanate Cammin, Schlochau und Tuchel

4. Decanate oder Erzpriestereien der Diöces.

Decanat	Decan (Erzpriester)
Briesen	*Hr. *Martin Neumann* (Vice-Decan)
Cammin	- *Schönke*, Probst (desgl.)
Culm	- *Wilezewski*, Probst zu Czyste (desgl.)
Culmsee	* - *Zgliezynski* zu Dzwierzno (desgl.)
Danzig	* - *Rossolkiewicz*, Ehren-Domherr von Culm u. bischöfl. Commissarius

Digitized by Google

Decanat		Decan (Erzpriester)
Dirschau	*	Hr. *Plate* in Subkau (ad int.)
Fordon	*	- *Treuchel* zu Dóbrcz (Vice-Decan)
Gollub	*	- *Elminowski*
Gurzno		- *Elter*, Probst
Lauenburg	*	- *Tuszynski* (Vice-Decan)
Lautenburg		- *Elter* in Gurzno, Probst
Lessen	*	- *Andr. Berent* (Vice-Decan)
Loebau	*	- *Warnka* zu Protnitza (ad int.)
Mewe	*	- *Bienerowski* in Liebenau
Mirchau	*	- *Szeleżynski* in Strzepcz (ad int.)
Neuenburg		- *Siniawski* zu Komorsk (Vice-Decan)
Neumark	*	- *Mathaeus Osmanski* in Strafsburg, Probst (dgl.)
Putzig	*	- *Tulikowski*, Domherr von Lemberg
Rehden		- *Nortowski* in Linowo - *Manthey* in Rehden, Schul-Insp.
Schlochau		- *Semrau* (Vice-Decan)
Schwetz	*	- *Lakomecki* in Gruczno
Stargardt	*	- *Kolaczkowski*, Probst (Vice-Decan)
Strafsburg	*	- *Mathaeus Osmanski*, Probst (desgl.)
Thorn	*	- *Kościyński* in Czarnowo
Tuchel		- *Bonin* zu Czersk (Vice-Decan)

(Die mit einem * bezeichneten sind zugleich Schulen-Inspectoren)

5. Diöcesan-Institute.

Domus Emeritorum zu Carthaus Hr. *Schweminski*, Presbyter, Inspector
Domus Demeritorum zu Rehwalde Hr. *Urbanowicz*, Pfarrer, desgl.

C. Erzbisthum Gnesen und Posen, Antheils der Provinz Preufsen.

Erzbischöflicher Delegat und Official

Hr. *Perzyński* zu Deutsch-Crone, Ehren-Domherr von Posen, Canonicus u. Probst in Lobsenz

1. Decanate.	2. Schulen-Inspectoren.
Deutsch-Crone (Unbesetzt)	Deutsch-Crone (Unbesetzt)

III. Das Medicinal-Collegium für Preufsen zu Königsberg.

Präsidium

Chef Se. Exc. Hr. *v. Schön*, wirkl. Geh. R., s. Ob. Präsidium
Stellvertreter Se. Exc. Hr. Gf. *zu Dohna-Wundlacken*, Reg. Präsident etc., s. Hof- u. Erb-Aemter
Dirigent Hr. Dr. *Unger*, Med. Rath u. Prof., s. Universität

Mitglieder

Hr. Dr. *Frdr. Burdach*, Med. Rath u. Prof., auch Kais. Russ. Hofrath
- - *Trotta v. Treyden*, Med. Rath ✠ 4.

Digitized by Google

Hr. *Christn. Bernhardi*, Hof-Chirurgus, Assessor chirurgiae
- *Flach*, Assessor pharmaciae
- *Dreßler*, Departements-Thierarzt, Assessor veterinariae

Hebammen-Lehr- und Entbindungs-Institute.

Danzig	(vacat) Director u. 1ster Hr. Dr. *Fischer*, 2ter	Lehrer
Gumbinnen	Hr. Dr. *Schnuhr*, Kr. Physicus, 1ster - *Pancritius*, Kr. Wundarzt, (ad int.) 2ter	Lehrer
Königsberg	Hr. Dr. *Hayn*, Prof., 1ster Director - - *Herrm. Richter*, 2ter Director u. 1ster - *Sturm*, Wundarzt 1ster Kl., 2ter	Lehrer

IV. Besondere Anstalten

(welche ausschließlich unter dem Ober-Präsidenten stehen.)

1. Im Regierungs-Bezirk Königsberg.

a. Graf Bülow v. Dennewitzsche Blinden-Unterrichts-Anstalt zu Königsberg

Dirigent des Vorsteher-Amts: Hr. *Schmidt*, Polizei-Präsident, s. Landräthe

b. Land-Armen-Verpflegungs-Institut zu Tapiau

Director: Hr. *König*, Hauptmann

c. Straf-Anstalt zu Wartenburg

Ob. Inspector: Hr. *Genßs*, Lieutenant ✠2. (RG5)
2ter Inspector: - *Albrecht*, zugl. Rendant

2. Im Regierungs-Bezirk Gumbinnen.

Provinzial-Straf-Anstalt zu Ragnit

Director Hr. *Behr* | Inspector Hr. *Wolf* (ad int.)

3. Im Regierungs-Bezirk Danzig.

Navigations-Schule in Danzig

Director Hr. *v. Bille*, Commodore a. D. ✠4. (DD3) (DgM)

4. Im Regierungs-Bezirk Marienwerder.

Provinzial-Besserungs- und damit vereinigte Straf-Anstalt zu Graudenz

Director Hr. *Walther*, Lieutn. ○⁻ | Inspector Hr. *Foßs*, Lieutn.

Digitized by Google

B. Regierungen.

1. Regierung zu Königsberg.

A. Präsidium.

Ob. Marschall des Königreichs Preussen und Präsident Se. Exc. Hr. Gf. *zu Dohna-Wundlacken,* Staats-R., s. Hof- u. Erb-Aemter
Ob. Land-Forstmeister Hr. *v. Burgsdorf* ✠4. ✠2. (RW4)

B. Collegium.

I. A. Abtheilung des Innern — I. B. Abtheilung des Innern für Landes-Kultur
II. Abtheilung für die Kirchen-Verwaltung und das Schulwesen
III. Abtheilung für die Verwaltung der directen Steuern, Domainen und Forsten

Abtheilungs-Dirigenten

Hr. *Reusch,* Ob. u. Geh. Reg. Rath, Dirigent II. ✠3.
- *Ewald,* Ob. Reg. Rath u. Dirigent I. A. u. B. ✠2.
- *Hardt,* Ob. Reg. Rath u. Dirigent III.

(Die Stelle des Ob. Forstmeisters wird vom Ob. Land-Forstmeister verwaltet)

Regierungs-Räthe

Hr. Dr. *Müller,* Geh. Reg. Rath u. Ld. Bau-Direct. I. A. II. III.
- *Mielcke* II.
- Dr. *Woide,* Consist. Rath u. Hof-Prediger II.
- *Wutzke,* Wasserbau-Dir. I. A.
- Dr. *Carl Heinrich Hagen I.,* Prof. I. A. ✠4.
- *Plichta* I. A. ✠3.
- *Meyländer* III.
- *Radefeldt* II.
- *v. Ernest* II. III.

Hr. *Bossart,* Justitiarius III.
- *Kieschke,* Cassen-Rath I. II. III. ✠2.
- *Löffler* III. ✠2.
- *v. Bergen,* Just. R., Justitiar. I. B.
- Dr. *Dickmann,* Schulrath II.
- *Nobiling,* Justitiarius I. A. u. II.
- *Weger* I. A.
- *Schaub,* Schulrath II.
- Dr. *Klose,* Med. R. u. Prof. I. A.
- *Nicolovius,* Forstrath III.
- *Krause* III.
- *Rovenhagen,* Ldes. Oecon. R. I. B.

Regierungs-Assessoren

Hr. *Grammelsdorff,* Torf-Insp.	Hr. *Büttner*	Hr. *Burchard*
	- *v. Skotnitzki*	- *Linz*

Secretariat — Hr. *Trittin,* Hofrath, Büreau-Vorsteher
Regier. Haupt-Casse — - *Baerwald,* Land-Rentmeister

C. Vorsteher-Aemter der Kaufmannschaft.

Königsberg: Ob. Vorsteher Hr. *Schindelmeiser,* Stadtrath; 1ster, 2ter, 3ter Beisitzer: - *Friedr. Wilh. Woltersdorff* - *Anders,* Stadtrath - *Lork,* desgl.

Memel: Ob. Vorsteher Hr. *Klempow*; 1ster, 2ter Beisitzer: - *Frenzel-Beyme* - *Müller*

Digitized by Google

Ressort.

1. Landraths-Aemter.

Kreis	Landrath	Kreis-Secretair
Allenstein	Hr. *v. Tucholka*	Hr. *Kleist*
Braunsberg	- *v. Schau* auf Korbsdorf, Landsch. Dir. ✠3. ✠2w.	- *Wilms*, Hauptm.
Preufs. Eylau	- *v. Brederlow*, Hauptm. ✠2. ✠ (RA3)	- *Birckholz*
Fischhausen	- Dr. *Abegg* auf Wernershoff	- *Sturmhoefel*
Friedland	(vacat)	- *Hahn*
Gerdauen	(vacat)	- *Triebensee*
Heiligenbeil	Hr. *Niederstetter* auf Luisenhof	- *Czwalina*
Heilsberg	- *v. Conradi* auf Bundien ✠2w.	- *Rosenbaum*, Ltn.
Preufs. Holland	- *v. Hacke* auf Dargau, Hauptmann ✠2.	- *Rohde*
Königsberg (Stadtkreis)	- *Schmidt*, Poliz. Präsid. ✠2w.	
Königsberg (Landkreis)	- *v. Ostau*, Major ✠	Hr. *Wolinski*
Labiau	(vacat)	- *Stringe*
Memel	Hr. *Waagen*, Hauptm.	- *Wilutzky*, Ltn.
Mohrungen	- *Ernst Wilh. v. Polenz* auf Venedien, Hauptm.	- *Konitzky*
Neidenburg	- *Lakowitz*, Hauptm.	(vacat)
Ortelsburg	- *v. Berg* auf Grofs-Borken, Lieutn. ✠4. ✠ ✠2w.	Hr. *Schack*
Osterode	- *Köhn v. Jaski*	- *Goetz*
Rastenburg	- *v. Stechow* auf Rehstall, Pr. Lieutn. ✠3.	- *Moritz*
Rössel	- *v. Knobloch* auf Bansen ✠	- *Neumann*
Wehlau	- Gf. *v. Schwerin*	- *Stantien*

2. Directe Steuer-Verwaltung.

Kreis-Cassen.

Kreis-Stadt (wo sich d. Kr. Casse befindet)	Kr. Steuer-Einnehmer (Rendant)	Kreis-Stadt (wo sich d. Kr. Casse befindet)	Kr. Steuer-Einnehmer (Rendant)
Allenstein	Hr. *Penkwitt*	Labiau	Hr. *Hoepfner*
Braunsberg	(Hpt. Steuer-Amt)	Memel	(Hpt. Zoll-Amt)
Preufs. Eylau	Hr. *v. Lietzen*	Mohrungen	(wird interimistisch verwaltet)
Fischhausen	- *Winkler*	Neidenburg	(Hpt. Zoll-Amt)
Friedland	(Hpt. Steuer-Amt)	Ortelsburg	Hr. *Packheiser*
Gerdauen	Hr. *Seegers*	Osterode	- *v. Duisburg*
Heiligenbeil	- *v. Pelcherzym*	Rastenburg	- *Engelmann*
Heilsberg	- *Schulz*	Rössel	- *Schroeter*
Preufs. Holland	(wird interimist. verwaltet)	Wehlau	- *Königsbeck* ✠2. (RA3)
Königsberg	Hr. *du Rosey* ✠ ✠2. (RW4)		

Digitized by Google

3. Kreis-Physiker und Kreis-Wundärzte.

Kreis	Physicus	Wundarzt
Allenstein	Hr. Dr. *Blumensaat*	Hr. *Bernhard* zu Wartenburg
Braunsberg	- - *Hausbrandt*	- *Schulz*
Preuſs. Eylau	- - *Schmidt*	(vacat)
Fischhausen	- - *Lietzau* ✠4.	Hr. *Hass* (ad int.)
Friedland	- - *Mayer*	- *Rogall* zu Domnau
Gerdauen	- - *Jonas*	- *Lehmann* zu Nordenburg
Heiligenbeil	- - *Koch*	- *Sohl*
Heilsberg	(vacat)	- *Kuhn* zu Guttstadt
Preuſs. Holland	(vacat)	- *Marmann*
Königsberg (Stadtkreis)	Hr. Dr. *v. Siebold*	- *Christian Bernhardi*, Med. Ass. etc.
Königsberg (Landkreis)	- - *Rosenberger* (RW4)	- *Schünemann*
Labiau	- - *Weitzenmüller*	- *Przyrambel* zu Mehlaucken
Memel	- - *Morgen*, Hofrath	- *Redlich*
Mohrungen	- - *Sauerhering*	- *Andrasch*
Neidenburg	- - *Schwarz*	- *Brusendorf* in Soldau
Ortelsburg	- - *Zuch*	- *Schmidt* z. Willenberg
Osterode	- - *Gossow*	- *Wutschki*
Rastenburg	- - *Weyl*	- *Kaminski*
Rössel	- - *Gisevius*	- *v. Skotnitzki*
Wehlau	- - *Schneider*, Hofrath	- *Ducroix* zu Tapiau

4. Departements- und Kreis-Thierärzte.

Hr. *Dreſsler*, Veterinair-Ass. u. Depart. Thierarzt zu Königsberg, zugl. Kr. Thierarzt — Für die Kreise Königsberg u. Fischhausen

\- *Haubner*, Thierarzt — Für den Kreis Ortelsburg

\- *Jüling*, desgl. — Für den Kreis Neidenburg

(Für die übrigen Kreise sind noch keine Thierärzte ernannt)

5. Domainen-Pacht-Aemter.

(Abkürzungen. Es bedeutet: A.R. — Amtsrath; O.A. — Ober-Amtmann)

Domaine	Domainen-Beamter	Domaine	Domainen-Beamter
Bartenstein	Hr. *Schwink* zu Liesken, O.A.	Labiau	Hr. *Bolz*, A. R.
Caymen	- *Mahraun*, O.A.	Preuſs. Mark	- *v. Bülow* (RW4)
Heilsberg	- *Krieger*, Oecon. Commissarius	Rastenburg	- *Müllner*, O.A.
Preuſs. Holland	- *Eggert* zu Weeskenhoff, O.A.	Schaacken	- *Nitschmann*
Kobbelbude	- *Ruffmann*, O.A.	Seeburg	- *Kurella* zu Voigtshoff
		Waldau	- *Vollmeister*
		Wandlacken	- *Todtenhöfer*, O.A.

6. Do-

Digitized by Google

6. Domainen-Rent-Aemter.

(Abkürzungen, wie ad 5.)

Rent-Amt	Dom. Rentmstr.	Rent-Amt	Dom. Rentmstr.
Allenstein	Hr. *Kuehn*	Memel	(vacat)
Brandenburg	- *Norgarb*	Mohrungen	Hr. *C. L. Moeller*
Braunsberg	- *Rauscher*	Neidenburg	- *Losch*
Caporn (zu Königsberg)	- *Gisevius*	Ortelsburg	- *Völckner*
		Osterode	- *Ueberson*
Preufs. Eylau	- *Borchert* in Schmoditten, O. A. ✠4.	Prökuls	- *Hempel*
		Rössel	- *Maekelburg*
		Rossitten	- *Gudohr*
Fischhausen	- *Sembritzki*, Landsch. Rath	Soldau	- *Falck* zu Grofs-Sakrau, A. R.
Friedrichsfelde	- *Klein*	Wehlau	- *H. F. Moeller*
Heiligenbeil	- *Ehrhardt*	Willenberg	- *Fritsch*
Mehlaucken	- *Thilo*	Wormditt	- *Ruhnau*, O. A.
Mehlsack	- *Decker*		

7. Forst-Beamte.

Ob. Forstmeister, Reg.-Forstrath } s. Regier. Collegium

a. Forst-Inspectoren.

Hr. *Schmidt*, Forst-Inspector
- *Wartenberg*, desgl. u. Reg. Ass. } zu Königsberg
- *Wagner*, Forst-Inspector zu Osterode

b. Oberförstereien.

Oberförsterei	Oberförster	Oberförsterei	Oberförster
Bludau	Hr. *Wobeser*, Ld. Jäger	Kloschen	Hr. *Wendt*
Alt-Christburg	- *Bohm*	Leipen	- *v. Gayl* ✠2.
Corpellen	- *Pfeiffer*	Napiwoda	- *Fuchs*
Dluzeck	- *Diminski* zu Hartigswalde ✠2.	Nemonien	- *Miethe*
		Poeppeln	- *Eyff*
Drusken	- *Wilcke*	Puppen	- *Leussentien*
Preufs. Eylau	- *Enig* ✠2.	Ramuck	- *Athenstaedt* ✠2.
Foedersdorf	- *Hesse*	Sadlowo	- *Schönwald* ✠2.
Fritzen	- *Boettcher*	Alt-Sternberg	- *Arnim* z. Mehlaucken
Gauleden	- *Rothe*	Neu-Sternberg	- *Frömbling*
Greiben	- *Hoernigk* (RG5)	Taberbrück	- *Wiese*
Guttstadt	- *Ewald*	Warnicken	- *Gebauer*

c. Forst-Cassen.

(Sind theils mit den Kr. Steuer-Cassen, theils mit den Dom. Rent-Aemtern verbunden)

Digitized by Google

8. Bau-Beamte.

Land-Bau-Director
Wasser-Bau-Director } s. Regier. Collegium

a. Land-Bau-Beamte.

(In alphabetischer Ordnung aufgeführt)

Hr. ***Bertram***, Bau-Inspector in Braunsberg
- ***Felisch***, desgl. in Barten
- ***Jester***, desgl. in Heilsberg
- ***Le Juge***, desgl. in Preufs. Holland
- ***Puppel***, desgl. } in Königsberg
- ***Schulz***, desgl. }
- ***Schwink***, desgl. in Ortelsburg

b. Wasser-Bau-Beamte.

Hr. ***Cochius***, Wasser-Bau-Inspector in Labiau
- ***Fischer***, Hafen-Bau-Inspector in Pillau
- ***Veidt***, desgl. in Memel
- ***Gundel***, Wasser-Bau-Inspector in Tapiau

c. Chaussee-Bau-Beamte.

Hr. ***Busolt***, Wege-Baumeister in Königsberg
- ***Quassowsky***, desgl. in Tapiau
- ***v. Aschen***, desgl. in Braunsberg

9. Provinzial-Eichungs-Commission in Königsberg.

Director Hr. Dr. ***Müller***, Geh. Reg. Rath u. Land-Bau-Director

10. Polizei-Behörden.

Königsberg	Hr. ***Schmidt***, Polizei-Präsident, s. Landräthe - ***Vofs*** - ***Kowalleck***, O. L. G. Ass. - ***Jonas*** - ***Grabe***, Polizei-Assessor	Polizei-Räthe
Memel	Hr. ***Mac Lean***, Bürgermeister	
Pillau	- ***Flach***, desgl. u. Polizei-Director	

11. Magistrats-Dirigenten in den vorzüglichsten Haupt- und Kreis-Städten.

Stadt	Bürgermeister	Stadt	Bürgermeister
Königsberg	Hr. ***List***, Reg. Rath, Ob. Bürgerm. - ***Schartow*** ✠3.	Memel	Hr. ***Mac Lean***
		Pillau	- ***Flach***, Polizei-Director
Allenburg	- ***Schoel***	Rastenburg	- ***Wiedenhoff***
Bartenstein	- ***Minuth***	Saalfeld	- ***Striewsky***
Braunsberg	- ***Regenbrecht***	Tapiau	- ***Liedtke***
Heilsberg	- ***Marx***	Wehlau	- ***George***
Preufs. Holland	- ***Kirschner***		

Digitized by Google

12. Schiffahrts-Commissionen.

a. Hafen-Polizei-Commission

In Memel
- Hr. *Sperling*, Schiffahrts-Polizei-Director ✠2.
- \- *Veidt*, Hafen-Bau-Inspector
- \- *Schröder*, Lootsen-Commandeur ✠4.

In Pillau
- Hr. *Flach*, Polizei-Director, Dirigent
- \- *Kuhn*, Lootsen-Commandeur
- \- *Fischer*, Hafen-Bau-Inspector

b. Navigations-Schule

In Memel Hr. *Kuhn*, Lehrer | In Pillau Hr. *Becker*, Lehrer

c. Prüfungs-Commissionen für Seeschiffsbauer und Seeschiffsführer

α. Für Königsberg und Pillau

Dirigent (vacat)

Ehren-Mitglied Hr. Dr. *Bessel*, Geh. Reg. Rath u. Prof., s. Universität

Mitglieder Hr. *Anschlag*, Stadtrath | Hr. *Fischer*, Schiffsbaumstr. - *Thalmann*, Schiffsbaumstr.

β. Für Memel

Dirigent Hr. *Meyer*, Stadtrath

Stellvertreter - *J. M. Höftmann*, Consul

Mitglieder
- Hr. *Kahrs*, Rheder und Schiffer | Hr. *Freund*, Schiffs-Zimmermann
- \- *Hamann*, desgl. | - *Lobeck*, desgl.
- \- *Keper*, Schul-Director

13. Oeffentliche Anstalten.

a. Taubstummen-Institut zu Königsberg

Director Hr. *Heinr. Hartung* | Hr. *Schwarzer*, Lehrer

b. Irren-Anstalt in Königsberg

Director Hr. Dr. *Unger*, Med. Rath u. Prof., s. Universität

Assistent - - *Reinh. Bernhardi*

c. Königliches grofses Hospital zu Königsberg

Director Hr. *Behrend*, Geh. Commerz. Rath

d. Weibliche protestantische Stifter

Marienstift zu Königsberg

Präbendirte adelichen Standes

Frl. *v. Auer* | Fr. *v. Trenk*
- *v. Szepanska* | (Eine Stelle vacant)

Präbendirte bürgerlichen Standes

Mlle. *Braun* | Fr. Wwe. d. Capitain *Müller*
- *Meyer* | - - - Administrator *Mack*
- *Buchholz* | Mlle. *Harköwitz*

Digitized by Google

14. Approbirte Aerzte.

(Mit Ausschlufs der schon aufgeführten Kreis-Physiker u. der Militair-Aerzte)

a. In den Städten

Bartenstein

Hr. Dr. *Köter*

Braunsberg

Hr. Dr. *Jacobson*

Frauenburg

Hr. Dr. *Tschierschky*

Heilsberg

Hr. Dr. *Glede*

Königsberg

Hr. Dr. *Albrecht*
- - *Arendt*
- - *Assur*
- - *Reinh. Bernhardi*
- - *Friedr. Burdach*, Med. R. u. Prof., auch Kais. Russ. Hofrath
- - *Ernst Burdach* jun., Prosector
- - *Wilh. Cruse I.*
- - *Gust. Cruse II.*
- - *Dietz*, Professor
- - *Dinter*
- - *Graf*, Professor
- - *Grohnert*
- - *Hasper*
- - *Haym*, Professor
- - *Hilbert*
- - *Hildebrandt*
- - *Hirsch*
- - *Jacobi*
- - *Jacobson*
- - *Kessel*, Reg. u. Med. Rath
- - *Köhler*
- - *Kosch*
- - *Lipschütz*
- - *Morgen*
- - *Motherby*, Impf-Arzt
- - *Robert Motherby*
- - *Raddatz*
- - *Herrm. Richter*
- - *Rudolph*, pens. Rgts. Arzt ✠4.
- - *Sachs*, Prof., s. Universität
- - *v. Siebold*, St. Phys.
- - *Tietzer*
- - *Töpel*
- - *Unger*, Med. Rath u. Prof., s. Universität
- - *Werner*

Memel

Hr. Dr. *Ernst*
- - *Müttray*
- - *Redlich*
- - *Reichel*

Saalfeld

Hr. Dr. *Schienemann*

Tapiau

Hr. Dr. *Pfeffer*, Arzt des Land-Armen-Instituts

b. In den Kreisen

Heiligenbeil

Hr. Dr. *Boretius* in Rauschnick

Wehlau

Hr. Dr. *Hackopt* in Nagurren

15. Intelligenz- und Adrefs-Comtoir zu Königsberg

(Besorgt zugleich den Debit des Amtsblatts)

Hr. *Butte*, Post-Commissarius, Rendant
- *v. Wichert*, Reg. Secretair, Redacteur des Amtsblatts

Politische Zeitschriften erscheinen:

Zu Königsberg Die Königl. Preufs. Staats- und Friedens-Zeitungen

Digitized by Google

2. Regierung zu Gumbinnen.

A. Präsidium.

Präsident Hr. *Thoma* ✠3.

B. Collegium.

I. Abtheilung des Innern
II. Abtheilung für die Verwaltung der directen Steuern, Domainen und Forsten

Abtheilungs-Dirigenten

Hr. *Schlick*, Ob. Reg. Rath u. Dirigent II. (Stellvertreter des Präsidenten in Abwesenheitsfällen) ✠4.
- *Schirrmeister*, Ob. u. Geh. Reg. R., Dirigent I. ✠2. (RW4) (RG5)

Regierungs-Räthe

Hr. *Frdr. Wilh. Hamilton*, Gh. Reg. Rath (Ehren-Mitgl.) ✠3.
- *Keber*, Consist. Rath u. Superintendent I. ✠3.
- Dr. *Ferne*, Med. Rath I.
- *Moldenhawer* I.
- *Nast*, Justitiarius II.
- *Stier* II.

Hr. *Jork* II. ✠2. (RA3)
- *Ludw. Vogt*, Baurath I. II.
- *Koch*, Justitiarius I.
- *v. Schönfeld*, Forstrath II.
- *Schrader* II.
- *Rättig*, Schulrath I.
- *Holland* I.

Regierungs-Assessor Hr. *Haffer*

(Aufserdem hat noch Sitz und Stimme: Hr. *C. Fr. W. v. Burgsdorf*, Land-Stallmeister zu Trakehnen)

Reg. Haupt-Casse Hr. *Wichgraf*, Land-Rentmeister ✠4.

Ressort.

1. Landraths-Aemter.

Kreis	Landrath	Kreis-Secretair
Angerburg	Hr. *v. Köller*, Hauptm.	Hr. *Schmidt*, Lieutn.
Darkehmen	- Frh. *v. Buttlar*, Rittmstr.	- *Ebner*
Goldapp	- *Seemann*	- *Schüler*
Gumbinnen	- Frh. *v. Lyncker*, Hauptm. u. Reg. Rath ✠	- *Stobbe*
Heydekrug	- *Zobel v. Zabelitz*	- *Rohloff*
Insterburg	- *Burchardt*	(vacat)
Johannsburg	- *Oppeln v. Bronikowski*, Hptm.	Hr. *Plaga*
Lötzen	- *Stechern*, Hauptm.	- *Scharfenorth*
Lyck	- *v. Kannewurff*, Major ✠2.	- *Feuersänger*
Niederung	- *Ferne*	- *Droz* zu Heinrichswalde
Oletzko	- *v. Wienskowski* gen. *v. Salzwedel*	- *Ehm*
Pillkallen	- *Flottwell*, Pr. Lieutn.	- *Schönwald*, Lieutn.
Ragnit	- *v. Wildowsky*, Maj. ✠2. (RW3)	- *Trudrung*, desgl.
Sensburg	- *v. Lysniewski*, Hauptm. ✠2.	- *Sturmhöfel*, desgl. ✠2.
Stallupöhnen	- *v. Kortzfleisch*, Rittmstr.	- *Schulz*
Tilsit	- *Schlenther*, Hauptm. ✠4.	- *Dodillet*, Lieutn.

Digitized by Google

2. Directe Steuer-Verwaltung.

Kreis-Cassen

Kreis-Stadt (wo sich die Kr. Casse befindet)	Rendant
Angerburg	Hr. *Specovius* ✠2.
Darkehmen	- *v. Bredow*
Goldapp	- *Bluhm*
Gumbinnen	- *Brencke*
Dorf Heinrichswalde (für den Niederungschen Kr.)	- *Contag*
Heydekrug	- *Schumacher*, Kreisrath
Insterburg	- *Sackersdorf*
Johannsburg	- *Dohmann*, Rechn. Rath
Loetzen	- *Friedr. Leop. Faber*
Lyck	- *Joh. Adolph Faber*
Oletzko	- *Milchhoefer*
Pillkallen	- *Kröhnke*
Ragnit	- *Stengel*
Sensburg	- *Pascha*
Stallupöhnen	- *Matz*
Tilsit	- *Oesterreich*

3. Kreis-Physiker und Kreis-Wundärzte.

Kreis	Physicus	Wundarzt
Angerburg	Hr. Dr. *Schwan*	Hr. *Zweck*
Darkehmen	- - *Carganico*	- *Kaul*
Goldapp	- - *Friese* (ad int.)	(vacat)
Gumbinnen	- - *Schnuhr* ✠4.	Hr. *Pancritius*
Heydekrug	- - *Wiesner* in Werden	- *Ebel* in Rufs
Insterburg	- - *Fahrenhorst*, Hofrath	- *Masuch*
Johannsburg	- - *Grattenauer* (ad int.)	- *Klaare*
Lötzen	- - *Ohmes* (ad int.)	(vacat)
Lyck	- - *Kob*	Hr. *Frenzel*
Niederung	- - *Klockow* zu Tilse	(vacat)
Oletzko	- - *Pupke*	Hr. *Liedtke*
Pillkallen	- - *Schreiber* (ad int.) ✠4.	- *Haendel* (ad int.)
Ragnit	- - *Sperl*	- *Schulze* (ad int.)
Sensburg	(vacat)	- *Mangold*
Stallupöhnen	Hr. Dr. *Weihe*	- *Benecke*
Tilsit	- - *Suffert*	- *Reeh*

4. Departements- und Kreis-Thierärzte.

Hr. Dr. *Rumpelt*, Departements-Thierarzt zu Gumbinnen

- *Pauli*, Thierarzt — Für den Kreis Tilsit (hat zugl. die Mitverwaltung der Kreise Heydekrug und Niederung)
- *Sick*, desgl. — Für den Kreis Pillkallen (desgl. der Kreise Ragnit u. Stallupöhnen)
- *Steiner*, desgl. — Für den Kreis Darkehmen (desgl. der Kreise Angerburg u. Insterburg)

Digitized by Google

5. Forst-Beamte.

Reg.-Forstrath, s. Reg. Collegium

a. Commissarien.

Hr. ***Drogies,*** Forstmeister in Dinglaucken
\- ***Eckert,*** desgl. in Johannsburg
Hr. ***v. Schmidt,*** Forst-Inspector in Gumbinnen ✠2.

b. Oberförstereien.

Oberförsterei	Oberförster
Astrawischken	Hr. *Gebauer*
Barannen	- *Gusovius*
Borken	- *Schulz*
Broedlaucken	- *Schrön*
Dingken	- *Schütz*
Grondowken	- *Eschment*
Ibenhorst	- *Krüger*
Alt-Johannsburg	(vacat)
Neu-Johannsburg	Hr. *v. Mülmann*
Jura	- *Kopitz*
Kruttinnen	- *Kleckel*
Nassawen	- *Heil*
Nicolaiken	Hr. *v. Frankenberg* ✠2. (RW4) (RA2)
Padrojen	- *Zösinger,* Forstmstr.
Rothebude	- *Arendt*
Schnecken	- *Bock*
Schorellen	- *Schulemann*
Skalischen	- *Steppien,* Landjäger ✠4.
Trappöhnen	- *Kellner*
Tzullkinnen	- *Vofs*
Warnen	- *Reichel* ✠2.
Weszkallen	- *v. Pannwitz* ✠2.

c. Forst-Cassen.

(Besondere Rendanten sind nicht vorhanden, indem jeder Oberförster für sein Revier zugleich Rendant ist)

6. Bau-Beamte.

(In alphabetischer Ordnung aufgeführt)

Baurath, s. Regier. Collegium

a. Land-Bau-Beamte.

Bau-Inspector	Geschäftskreise
Hr. *Glinicke* in Gumbinnen	Darkehmen, Gumbinnen u. Insterburg
- *Regge* in Stallupöhnen	Goldapp, Pillkallen u. Stallupöhnen
- *Springer* in Angerburg	Angerburg, Loetzen u. Sensburg
- *Carl Heinr. Vogt* in Lyck	Johannsburg, Lyck u. Oletzko
- *Werner* in Tilsit	Heydekrug, Niederung, Ragnit u. Tilsit

b. Wasser-Bau-Beamte.

Hr. ***Gerasch,*** Wasser-Bau-Insp. in Tilsit — Linkuhner Niederung
\- ***Schröder,*** desgl. in Kuckerneese — Kaukehner Niederung

c. Wege-Bau-Beamte.

Hr. ***Märker,*** Wegebaumeister in Tilsit — Die Chaussee von Skaisgirren über Tilsit nach Rufsland

7. Provinzial-Eichungs-Commission in Gumbinnen.

Director Hr. ***Ludw. Vogt,*** Reg.-Baurath

8. Magistrats-Dirigenten in den vorzüglichsten Haupt- und Kreis-Städten.

Gumbinnen Hr. ***Kaempf,*** Bürgermstr.
Insterburg - ***Boltz,*** desgl.
Tilsit Hr. ***v. Göllnitz,*** Bürgermstr.

9. Oeffentliche Anstalten.

(S. Ober-Präsidium)

Digitized by Google

10. Approbirte Aerzte.

(Mit Ausschluß der schon aufgeführten Kreis-Physiker u. der Militair-Aerzte)

Angerburg	Hr. *Gallen*, pens. Rgts. Arzt	Tilsit	Hr. Dr. *Engelmann*
Gumbinnen	- Dr. *Cordes*		- Dr. *Habedank*
Insterburg	- Dr. *Siehr*	Wischwill (Dorf)	- *Geitner*, pension. Rgts. Chir. ✠2.
Schirwind	- *Rudloff*		

11. Intelligenz-Comtoir zu Gumbinnen.

Vorsteher Hr. *Krauseneck*, Buchdrucker

(Politische Zeitschriften erscheinen im Regier. Departement nicht)

3. Regierung zu Danzig.

A. Präsidium.

Präsident Hr. *Rothe* ✠3.

B. Collegium.

I. Abtheilung des Innern
II. Abtheilung für die Verwaltung der directen Steuern, Domainen u. Forsten

Abtheilungs-Dirigenten

Hr. *Ewert*, Reg. Director u. Dirigent II. ✠3.
- *Heyne*, Ob. u. Geh. Reg. Rath, Dirigent I.

Regierungs-Räthe

Hr. *Ganguin*, Geh. Reg. Rath II.	Hr. Dr. *Cannot* I.
- Gf. *v. Klingsporn*, II. ✠	- *v. Legat*, Ob. Forstmstr. II.
- *Jacobi*, Justitiarius I. II.	- *v. Kahlden-Normann* I.
- *v. Mellenthien* II.	

Technische Räthe

Hr. Dr. *Kleefeld*, Med. Rath I.	Hr. Dr. *Breßler*, Consist. R. u. Superint. I.
- - *Hoepfner*, Schulrath I.	- *Hartwich*, Baurath I. II.

Regierungs-Assessoren

Hr. *v. Gerhardt* | Hr. *v. Bassewitz* | Hr. *Richter* | Hr. *Lebius*

Secretariat, Rechnungs-Controlle	Hr. *Grabe*, Rechn. Rath
Registratur	- *Eck*, Reg. Secretair, Abth. I.
	- *Henske*, desgl., Abth. II.
Kanzellei	- *Menger*, Kanzl. Inspector
Regier. Haupt-Casse	- *Martini*, Land-Rentmeister

Ressort.

1. Landraths-Aemter.

Kreis	Landrath	Kreis-Secretair
Berent	Hr. *Blindow* auf Kl. Polesie	Hr. *Myckisch*, Lieutn.
Carthaus	- *v. Kleist* a. Rheinfeldt, Hauptm.	- *v. Werner*, desgl.
Danzig (Stadt-Kreis)	- *Lesse*, Poliz. Präsid. ✠3.	

Digitized by Google

Kreis	Landrath	Kreis-Secretair
Danzig (Land-Kreis)	Hr. *Treuge* in Praust	Hr. *Schulze* in Praust
Elbing	- *Abramowski*	- *Sube*, Lieutn.
Marienburg	- *Hüllmann*, Reg. Rath ✠3. ✠2w.	- *Kriese*
Neustadt	(vacat)	- *Esch*, Lieutn.
Stargardt	Hr. *v. Schlieben*	- *Treichel*, desgl.

2. Directe Steuer-Verwaltung.

Kreis-Cassen

Kreis-Stadt (wo sich die Kr. Casse befindet)	Rendant	Kreis-Stadt (wo sich die Kr. Casse befindet)	Rendant
Berent	Hr. *Kraatz*	Marienburg	Hr. *v. Palczynski*
Carthaus	- *Schumann*	Neustadt	- *Collins*
Danzig (St. u. Ld. Kr.)	- *Kinder*	Stargardt	(Wird vom dortigen Hpt. SteuerAmte verwaltet)
Elbing	(vacat)		

3. Kreis-Physiker und Kreis-Wundärzte.

Kreis	Physicus	Wundarzt
Berent, Carthaus	Hr. Dr. *Lambert* zu Schöneck	(vacat)
Danzig (Stadt-Kreis)	- - *Mathy*	Hr. *Thormann*
— (Land-Kreis)	- - *Lenz* ✠4.	- *Leue*
Elbing	- - *Schaper*	- *Heine* in St. Albrecht
Marienburg	- - *Lösch*, Med. Rath	- *Huye*
Neustadt	- - *Groeschner*	- *Lederer*
Stargardt	- - *Hasse*	- *Meyer*
		- *Wink*

4. Kreis-Thierärzte.

Thierarzt	Geschäftskreise
Hr. *Wagenfeldt* in Danzig	Danzig (Land- u. Stadt-Kreis)
- *Zimmermann* in Marienburg	Elbing u. Marienburg

5. Domainen-Pacht-Aemter.

Domaine	Domainen-Beamter
Putzig	Hr. *Meske* in Czechoczin. Ob. Amtm.
Schöneck	- *Koths*, Amts-Verwalter
Sobbowitz	- *Laechelin*, Ob. Amtm.
Subkau	- *Heine*, Amtsrath u. Gen. Pächter

6. Intendantur- und Rent-Aemter.

Int. u. Rent-Amt	Intendant	Int. u. Rent-Amt	Intendant
Berent	Hr. *Worczewski*	Pelplin	(mit dem Dom. Amte Mewe im Reg. Bez. Marienwerder vereinigt) s. daselbst
Brück	- *Gütte* in Zoppot		
Carthaus	- *v. Stein*, Amts-R.		
Elbing	- *Taureck* (ad int.)	Stargardt	Hr. *Müller* in Kucborowo
Marienburg	- *Krüger*	Tiegenhoff	- *Rhenius*, Amts-R.

Digitized by Google

7. Forst-Beamte.

Ob. Forstmeister, s. Regier. Collegium

a. Forst-Inspector

(zu commissarischen Beschäftigungen bestimmt)

Hr. *v. Karger*, Forstmeister in Danzig

b. Oberförstereien.

Oberförsterei	Oberförster	Oberförsterei	Oberförster
Darszlub	Hr. *Bohlen* ✠2. (RG5)	Piekelken	Hr. *Kambly*
Mirchau	- *Dietrich* ✠2.	Schöneck	- *Hoff* zu Sobbowitz (RG5)
Montau	- *Schmidt*	Stangenwalde	- *Schulz* ✠2.
Okonin	- *Herzbruch*, Revier-Förster	Stellinen	- *Otto* ○
Oliva	- *Fritsche*	Wilhelmswalde	- *Enge*
Philippi	- *Hüllner*	Wirthy	- *Muscate*

c. Forst-Cassen.

Rendant	Forst-Reviere
Hr. *Frohnert* in Neustadt	Darszlub, Mirchau, Oliva u. Piekelken
- *Knuth* in Stargardt	Montau, Okonin, Stellinen, Wilhelmswalde u. Wirthy
- *Thiele* in Schöneck	Philippi, Schöneck u. Stangenwalde

d. Torf-Inspection Moosbruch.

Hr. *Schulz*, Torf-Inspector in Moosbruch

8. Bau-Beamte.

Baurath, s. Regier. Collegium

a. Land-Bau-Beamte.

Beamter	Geschäftskreise
Hr. *Steffahny*, Ob. Bau-Insp. in Danzig	Danzig (St. u. Ld. Kr.), Elbing, Neustadt u. Marienburg
- *Binder*, Ld. Baumstr. u. Bau-Insp. in Stargardt ✠2.	Berent, Carthaus u. Stargardt

b. Wasser-Bau-Beamte.

Hr. *Steenke*, Deich-Insp.	Elbing
- *Kossack*, desgl.	Danziger Stadt- u. Land-Kreis
- *v. Gersdorf*, desgl.	Marienburg
- *Burrucker*, Hafen-Bau-Insp.	Hafen zu Neufahrwasser
- *Krause*, Dünen-Bau-Insp. in Danzig	Danzig u. Neustadt
- *Kummer*, Wasser-Baumstr. zu Horsterbusch	Elbinger Territorium

c. Chaussee-Bau-Beamte.

Hr. *Neufeldt*, Wegebaumeister in Marienburg	Für den 1ten Wegebau-Bezirk
- *Kawerau*, desgl. in Dirschau	Für den 2ten Wegebau-Bezirk
- *Hartwig*, desgl. in Danzig	Für den 3ten Wegebau-Bezirk

9. Polizei-Behörden.

Danzig Hr. *Lesse*, Landrath, Polizei-Präsident, s. Landräthe

Digitized by Google

10. Magistrats-Dirigenten in den vorzüglichsten Haupt- und Kreis-Städten.

Danzig Hr. *v. Weickhmann*, Geh. Reg. Rath, Ob. Bürgerm. ✠3.
Elbing - *Haase*, Ob. Bürgermeister
Marienburg - *Hüllmann*, Bürgermeister

11. Provinzial-Eichungs-Commission in Danzig.

Director Hr. *Hartwich*, Reg.-Baurath

12. Hafen-Polizei in Neufahrwasser.

Lootsen-Commandeure { Hr. *Engel* ✠4.
- *Rasch*, Vice-Commandeur

13. Oeffentliche Anstalten.

(S. Ober-Präsidium)

14. Approbirte Aerzte.

(Mit Ausschlufs der schon aufgeführten Kreis-Physiker u. der Militair-Aerzte)

Danzig

Hr. Dr. *Baum*, Ob. Arzt am St. Lazareth
- - *Berendt* sen.
- - *Berendt* jun.
- - *Blume*, Med. Rath
- - *Brunatti*, Dir. d. Hebam. Instit.
- - *Dann* ✠4.
- - *Davidsohn*
- - *v. Duisburg*
- - *Fischer*, Lehrer b. Hebam. Instit.
- - *Geiseler*, Med. Rath ✠4.
- - *Gnuschke*
- - *Götz* ✠4. ✠2w.
- - *Götz* jun.
- - *Heyne*
- - *Hingelberg*, Thierarzt
- - *Jäger*
- - *Kaplinski*
- - *Kleefeld*, Reg.-Med. R.
- - *Klinsmann*
- - *Luttermann*, Med. R.

Dirschau

Hr. Dr. *Bergau*

Elbing

Hr. Dr. *Bundschuh*, Rgts. Chir. a. D.
- - *Gottel* ✠4.
- - *Housselle*
- - *Kohn*
- - *Schlander*, Poln. Hofrath
- - *Schütz*

Marienburg

Hr. Dr. *Nollau* ✠4.

Neustadt

Hr. Dr. *Ratzki*, ehem. Kr. Phys.

Neuteich

Hr. Dr. *Raddatz*

Oliva

Hr. Dr. *Wiedemann*

Putzig

Hr. Dr. *Quadt*

Tiegenhoff

Hr. Dr. *Brogi*

15. Intelligenz-Comtoir in Danzig.

Rendant Hr. *Wernich*, Ob. Post-Director, s. Post-Departement

Politische Zeitschriften erscheinen:

Zu Elbing Zeitung von Staats- und gelehrten Sachen

Digitized by Google

4. Regierung zu Marienwerder.

A. Präsidium.

Präsident Hr. *v. Nordenflycht* ✠4.

B. Collegium.

I. Abtheilung des Innern
II. Abtheilung für die Verwaltung der directen Steuern, Domainen und Forsten

Abtheilungs-Dirigenten

Hr. *Mebes*, Ob. Reg. Rath u. Dirigent II. ✠2.
- *Wegner*, Ob. Reg. Rath u. Dirigent I. (RA2)

Regierungs-Räthe

Hr. *Grotrian*, Ob. Forstmeister II.
- *Roscius*, Geh. Reg. R. (Ehren-Mitglied) II.
- *Behrent*, Geh. Reg. Rath II.
- *Hartmann*, desgl. und Bau-Director I. ✠4.
- Dr. *Märcker*, Med. Rath I.
- *Wollenschläger*, Geh. Reg. R., Justitiarius II.
- *Bergius* I.

Hr. *Mahraun* II.
- Dr. *Grolp*, Schulrath I.
- *Jacob* II.
- *v. Auerswald*, Landrath in Rosenberg (Ehren-Mitgl.) II.
- M. *Giehlow*, Consist. Rath u. Superintendent I.
- Frh. *v. Oelssen*, Justitiarius I.
- *Pehlemann* II.
- *Bielefeld*, Landrath (ad int.) I.

Regierungs-Assessor Hr. *Rothe*

Secretariat Hr. *Knopmuſs*, ältester Reg. Secretair
Regier. Haupt-Casse - *Donath*, Land-Rentmeister
Haupt-Instituten- u. Communal-Casse } Rendant (vacat)

Ressort.

1. Landraths-Aemter.

Kreis	Landrath	Kreis-Secretair
Conitz	Hr. *v. Tettau*	Hr. *v. Felgenhauer*
Deutsch-Crone	- *v. Zychlinski*, Lieutn.	- *Koenen*
Culm	- *Rosenhagen*	- *Poscich* (ad int.)
Flatow	- *Benekendorf v. Hindenburg*, Reg. Referend. (ad int.)	- *Wigand* (ad int.)
Graudenz	- *v. Rosenberg-Grusczynski* auf Schönwalde ✠3.	- *Perkuhn*, Pr. Ltn. ✠2. (RW4)
Loebau	- *Benekendorf v. Hindenburg* zu Neumark, Lieutn.	- *Stenzler*
Marienwerder	- Gf. *v. Rittberg*	- *Borbstädt*
Rosenberg	- *v. Auerswald* auf Plauth, Reg. Rath u. Ehren-Mitglied d. Reg. Collegii	- *Wendrich*, Lieutn.
Schlochau	- *Kummer*, Reg. Ass. (ad int.)	- *Harbarth*

Digitized by Google

Kreis	Landrath	Kreis-Secretair
Schwetz	Hr. *v. Pape*	Hr. *Bäcker*
Strafsburg	- *v. Wybicki*	- *Joseph*, Lieutn.
Stuhm	- Gf. *v. Rittberg* auf Stangenberg, Hauptm.	- *Klaffky*
Thorn	- *v. Besser*	- *Hirschfelder*

2. Directe Steuer-Verwaltung.

Kreis-Cassen

Kreis-Stadt (wo sich die Kr. Casse befindet)	Rendant
Conitz	Hr. *Consentius*
Deutsch-Crone	- *Orlovius* (ad int.)
Culm	- *Klossowski*
Flatow	- *Pchellas*
Graudenz	- *Kroseck*
Marienwerder	- *Simon*, Haupt-Steuer-Amts-Rend.
Neumark (f. d. Loebauer Kr.)	- *Przewisinski*
Rosenberg	- *Bindemann*
Schlochau	- *Borowsky*
Schwetz	- *Morgen*
Strafsburg	- *Packi*
Stuhm	- *Porsch*, Intendant
Thorn	- *Calsow*

3. Kreis-Physiker und Kreis-Wundärzte.

Kreis	Physicus	Wundarzt
Conitz	Hr. Dr. *Samel*	Hr. *Hausmann*
Deutsch-Crone	- - *Henkel*	- *Krause*
Culm	- - *Meck*	- *Wuttge* ✠2.
Flatow	- - *Fritsch* (ad int.)	- *Knopff*
Graudenz	- - *Schrobitz*	- *Blechschmidt*
Loebau	- - *Zeidler*	(vacat)
Marienwerder	- - *Burckardt*, Med. Rath	Hr. *Genzmer*
Rosenberg	- - *Huencke*	- *Volsburg*
Schlochau	(vacat)	- *Harbarth* i. Preufs. Friedland
Schwetz	Hr. Dr. *Rochlitz*	- *Loeffler*
Strafsburg	- - *Neumann*	- *Hertel*
Stuhm	- - *Wedding* (ad int.)	- *Ritter* i. Christburg
Thorn	- - *Weese* ✠4.	- *Kronisch*

4. Kreis-Thierärzte.

Thierarzt	Geschäftskreise
(vacat)	Graudenz, Marienwerder, Rosenberg und Stuhm

Digitized by Google

5. Domainen-Pacht-Aemter.

(Abkürzungen. Es bedeutet: A. R. — Amts-Rath; C. R. — Commissions-Rath; O. A. — Ober-Amtmann)

Domaine	Domainen-Beamter	Domaine	Domainen-Beamter
Brzczinko	Hr. *Imman. Wundsch*, O. A.	Lonkorreck	Hr. *Freitag*, O. A.
Culm	- *v. Kaweczynski* in Althausen	Mewe (Vorwerk)	- *Fournier* in Neuhoff, O. A.
Culmsee	- *Donner* in Koncziewitz	Ostrowitt	- *Kries*, A. R.
Engelsburg	- *Nerger*	Przydworscz	- *Segler*
Lippinken	- *Theod. Wundsch*, A. R.	Rehden	- *Poselger*, O. A.
Loebau	Fr. Wittwe *Ruechardt*	Roggenhausen	- *Weigel*
		Strafsburg	- *Weifsermel*
		Unislaw	- *Staudy*

6. Intendantur- und Rent-Aemter.

(Abkürzungen, wie ad 5.)

Int. u. Rent-Amt	Intendant	Int. u. Rent-Amt	Intendant
Baldenburg	Hr. *Grundies*	Neumark	Hr. *Dollega* (ad int.)
Cammin	- *Gräber*, C. R.	Rehden	- *Hildebrandt*, Dom. Rentmstr.
Deutsch-Crone	- *Zitzlaff* (ad int.)	Riesenburg	- *Noelsen* i. Rosenberg, C. R. ✠4.
Friedrichsbruch	- *Schwartz* (ad int.)	Schlochau	- *Rhode* (ad int.)
Gollub	- *Cartheuser*, Dom. Rentmstr.	Schwetz	- *Rhenius*, A. R.
Graudenz	- *Hanisch*	Stuhm	- *Porsch*
Marienwerder	- *Hesse*, O. A.	Thorn	- *Schoen*
Mewe	- *Wagner*, A. R.	Tuchel	- *Fleran* (ad int.)
Neuenburg	- *Schwartz*		

7. Forst-Beamte.

Ob. Forstmeister, s. Regier. Collegium

Forst-Inspectionen und Forst-Cassen.

a. Forst-Inspection Marienwerder

(Die Forst-Inspector-Stelle wird unmittelbar von der Regierung versehen)

Oberförsterei	Oberförster	Oberförsterei	Oberförster
Bülowsheide	Hr. *Koch*	Jammi	Hr. *Jurisch*
Gollub	- *Friedrich Pauly* in Mokrylais	Lonkorsz	- *Coulon*
		Münsterwalde	- *Möhring*
Gurczno	- *Schmidt*	Rehoff	- *Wilh. Pauly* ✠2.

Forst-Cassen

Forst-Reviere	Rendant
Bülowsheide und Münsterwalde	Hr. *Schwartz*, Intendant in Neuenburg
Gollub	- *Cartheuser*, Rentmstr.
Gurczno	- *Przewisinski*, Kr. Cass. Rendant in Neumark
Jammi	- *Hesse*, Ob. Amtm. in Marienwerder
Lonkorsz	- *Dollega*, Intendant in Neumark
Rehoff	- *Porsch*, desgl. in Stuhm

Digitized by Google

b. Forst-Inspection Osche

Forst-Inspector Hr. ***Richter***

Oberförsterei	Oberförster	Forst-Cassen-Rend.
Grünfelde	Hr. *Szimkowsky*	(Die Forst-Casse ist aufgelöst)
Königsbruch und Woziwoda	- *Zimm* in Woziwoda	
Lindenbusch	- *Jaeckel*	
Osche u. Wygodda	- *v. Wietersheim* in Charlottenthal	
Schwiedt	- *Lohbach*	

c. Forst-Inspection Schlochau

Forst-Inspector Hr. ***Mappes***

Friedrichsbruch	Hr. *Vicenz* i. Ostrowo (ad int.)	Hr. *Paarmann* in Schlochau
Lindenberg, Cammin u. Peterswalde	- *Zeller* in Lindenberg	
Vandsburg	- *Willmanns*	
Schloppe	- *Marx*	
Zandersbrück	- *Metze*	
Zippnow u. Lebehnke	- *Arndt* in Zippnow	

8. Bau-Beamte

Bau-Director, s. Regier. Collegium

a. Land-Bau-Beamte.

Beamter	Geschäftskreise
Hr. *Michalowski*, Land-Baumstr. in Strafsburg	Culm, Löbau, Strafsburg u. Thorn
- *Salzmann*, desgl. in Conitz	Conitz, Deutsch-Crone, Flatow u. Schlochau
- *Horwicz*, Bau-Insp. in Marienwerder	Graudenz, Marienwerder, Rosenberg, Schwetz u. Stuhm

b. Wasser-Bau-Beamte.

Beamter	Geschäftsbezirke
Hr. *Schmidt*, Deich-Insp. zu Marienwerder	Die Aufsicht über die Strombauten in der Weichsel, von den Bingsbergen bis Montauerspitze; über die Communal-Deich-Bauten in der vereinigten Wolzer, Marienwerderschen Amts- u. Stadt-Niederung, in der östl. Mewe-, Rudnersweide-, Schulwiese-, Falkenau- und Rosenkranzschen Niederung, so wie auch über die Fähr-Anstalten seines Bezirks
Hr. *Westphal*, desgl. zu Culm	Die Aufsicht über d. öffentl. Weichselstrom-Bauten, von der poln. Gränze bis zu den Bingsbergen unterhalb Graudenz, so wie über die Communal-Deich- u. Ufer-Bauten in der Thorn-, Culm-, Klein-Schwetzschen und vereinigten Schwetz-, Graudenz- u. Neuenburgschen Niederung. Auch inspicirt er zugl. die Fähr-Anstalten seines Bezirks

Digitized by Google

c. Chaussee-Bau-Beamte.

Beamter	Geschäftsbezirke
Hr. *Dühring*, Wege-Bau-Insp. in Marienwerder	Die Chaussee von Hochzeit bis Schneidemühl, von Niewiesczyn bis zur Gränze des Danziger Regierungs-Bezirks; imgleichen von Ruschendorf über Conitz auf Stargardt bis an das Schwarzwasser

Wegebaumeister

Hr. *Coeler* in Deutsch-Crone	Die Straſsen-Abtheil. von Ruschendorf bis Jastrow
- *Kawerau* in Neuenburg	Die Straſsen-Abtheil. von Niewiesczyn bis Gremlin
- *Reusing*, in Conitz	Die Straſsen-Abtheil. von Landeck bis an das Schwarzwasser
- *Schroeder* in Schloppe	Die Straſsen-Abtheil. von Hochzeit bis Schneidemühl

9. Provinzial-Eichungs-Commission in Marienwerder.

Director Hr. *Hartmann*, Geh. Reg. R. u. Bau-Director, s. Regierung

10. Magistrats-Dirigenten in den vorzüglichsten Haupt- und Kreis-Städten.

Conitz	Hr. *Schwenck*	Bürgermeister
Culm	- *Lauterbach*	
Graudenz	- *Neumann*	
Marienwerder	- *Rux*	
Thorn	- *Poplawski*	

11. Oeffentliche Anstalten.

(S. Ober-Präsidium)

12. Approbirte Aerzte.

(Mit Ausschluſs der schon aufgeführten Kreis-Physiker u. der Militair-Aerzte)

Christburg	Hr. *Ritter*, Kr.-Wundarzt	Jastrow	Hr. Dr. *Tobold*
Culm	- Dr. *Jacobi*	Marienwerder	- - *Heidenhaim*
	- - *Neustadt*		- - *v. Klinggraef*
M. Friedland	- - *Filehne*	Neuenburg	- - *David*
Graudenz	- - *Landvoigt*	Schloppe	- - *Micklenburg*
	- - *Lindenhain*	Thorn	- - *Zimmermann*

13. Intelligenz- und Adreſs-Comtoir in Marienwerder.

Rendant Hr. *Senger*, Post-Commissarius

(Politische Zeitschriften erscheinen im Regierungs-Departement nicht)

II. Bran-

Digitized by Google

II. Brandenburg.

A. Ober-Präsident.

Se. Exc. Hr. *v. Bassewitz*, wirkl. Geh. Rath ✠2. ✠2w.

Stellvertreter — Hr. *Weil*, Vice-Präsident ✠3.
Ob. Präsidial-Secretair — - *Borstel*, Hofrath
Ob. Präsidial-Registrator — (vacat)

Unmittelbar unter dem Ober-Präsidenten stehende Behörden.

I. Das Consistorium und Provinzial-Schul-Collegium in Berlin.

1. Consistorium.

Chef Se. Exc. Hr. *v. Bassewitz*, wirkl. Geh. Rath, s. vorher

General-Superintendenten der Provinz

Hr. Dr. *Dan. Neander*, Bischof der evangel. Kirche, wirkl. Ob. Consist. Rath, erster Gen. Superintendent, Director u. erstes Mitglied des Collegii, s. Staatsrath
- - *Roſs*, wirkl. Ob. Consist. Rath, zweiter Gen. Superintendent, zweites Mitglied des Collegii und Probst, s. Minist. der Geistl. etc. Angelegenheiten

Hr. *Weil*, Vice-Präsident u. Director, s. vorher

Hr. Dr. *A. Neander*, Consist. Rath u. Prof., s. Universität
- - *Brescius*, Consist. R. u. Gen. Superint. d. Nieder-Lausitz ✠3.
- *Palmié*, Cons. R. u. Prof. ✠3.
- Hr. *Stubenrauch*, Reg. Rath
- *Marot*, Consist. Rath ✠4.
- Frh. *Aug. v. Stein-Kochberg*, Reg. Rath, Justitiarius
- Dr. *Hoſsbach*, Consist. Rath

Aufserdem hat noch im Collegio Sitz u. Stimme:
Hr. *Bollert*, Militair-Ober-Prediger

2. Provinzial-Schul-Collegium.

Chef Se. Exc. Hr. *v. Bassewitz*, wirkl. Geh. Rath
Vice-Präsident u. Director Hr. *Weil*
} s. vorher

Hr. *Snethlage*, Consist. Rath ✠3.
- *Palmié*, desgl. (s. vorher)
- Dr. *Lange*, Reg.- u. Schulrath, a. Dir. d. wissensch. Prüf. Commission
- - *Bellermann*, Consist. Rath u. Prof., s. Universität
- Hr. *Stubenrauch*, Reg. Rath
- Dr. *Schulz*, Prov.-Schulrath u. Prof.
- Frh. *Aug. v. Stein-Kochberg*, Reg. Rath, Justitiarius

[Die Mitglieder des Consistorii werden zu den Geschäften des Schul-Collegii, so wie die Mitglieder des letztern zu den Geschäften des erstern zugezogen]

(Wegen der übrigen auswärt. Mitglieder, s. die allgem. Bemerk. b. d. Provinz Preufsen)

Digitized by Google

Beiden Collegien gemeinschaftl. angehörendes Secretariat
Hr. *Homeyer*, Krieges-R., Consist. Secret., s. Gen. Commission f. Brandenburg
- *Koehne*, Hofrath, Consist. Secretair

a. Ressort des Consistorii.

Die evangelischen geistlichen Superintendenten.

1. Für Berlin.

Berlin	Hr. *Schulz*, 1ster Prediger an der Sophien-Kirche
Cöln	- *Pelkmann* ✠3.
Friedrichswerder	Derselbe (ad int.)

2. Im Regierungs-Bezirk Potsdam.

Kirchen-Kreis		Superintendent
Angermünde u. Schwedt		Hr. *Albrecht*, Ob. Prediger zu Angermünde
Baruth		- *Christn. Neumann*
Beelitz		- *Seiffert*
Belzig		- *Erler* ✠3.
Berlin (Land-Superintendenturen)		
Berlin		Hr. *Benecke*, Prediger zu Stolpe (ad int.)
Cöln		- Dr. *Mann*, Ob. Pred. zu Charlottenburg (ad int.) ✠3. ✠2 w.
Bernau		- *Stiebritz*, Prediger in Biesenthal (ad int.)
Brandenburg	Altstadt	- Dr. *Boy*
	Neustadt	- *Martus* zu Golzow ✠3.
	Dom	- *Kalisch*, Ob. Prediger am Dom
Dahme		- *Am Ende*
Fehrbellin		- *Bävenroth*
Gramzow		- *Fritze*, Prediger zu Zichow (ad int.)
Gransee		- *Scharlau*
Havelberg	Stadt	- *Heinzelmann*, Ob. Prediger
	Dom	- *Hohnhorst*
Jüterbogk		(vacat)
Kyritz		Hr. *Hindenberg*, Prediger zu Berlitt (ad int.)
Lenzen		- *Crüger*
Lindow		- *Richter*
Luckenwalde		- *Canzler*
Nauen		- *Tiebel*
Neustadt-Eberswalde		- *Bando*
Perleberg		- *Liesegang*
Potsdam		- *De Rège*, reform. Superintend. (ad int.)
Prenzlow	1ste Superintendentur	Hr. *Schartow*
	2te Superintendentur	- *Loetsch* zu Schmarsow
Pritzwalk		Hr. *Lietzmann*
Putlitz		- *Bärwinkel* zu Dallmin
Rathenow		- *Brandt*
Neu-Ruppin		- *Schröner* ✠3.
Storkow		- *Hertzberg*
Spandow		- *Hornburg*
Strasburg		- *Schlomka*

Digitized by Google

Kirchen-Kreis	Superintendent
Straufsberg	Hr. *Wilh. Neumann* zu Alt-Landsberg
Templin	- *Bartsch*
Treuenbriezen	- *Hein*
Wilsnack	(einstweilen mit d. Superintendentur Stadt Havelberg vereinigt)
Wittstock	Hr. *George Wegener* ✠3.
Wriezen	- *König*, Ob. Prediger (ad int.)
Wusterhausen a. d. D.	- *Baldenius*
Königs-Wusterhausen	- *Doelln*
Zehdenick	- *Schwiening*
Zossen	- *Straube*, Probst zu Mittenwalde ✠3.

Reformirte

Potsdam	Hr. *De Rège*	Neu-Ruppin (vacat)	
Prenzlow	- *Schmidt* ✠2.		

3. Im Regierungs-Bezirk Frankfurt

Arnswalde		Hr. *Koch*
Beeskow		- *Wilhelmi*, Prediger u. Schul-Insp. (ad int.)
Calau		- *Köthe*, Prediger in Alt-Döbern (ad int.)
Cottbus		- *Bolzenthal* ✠3.
Crossen	1ste Superintendentur	Hr. *Kohli*
	2te Superintendentur	- *Wendt*, Probst
Cüstrin		Hr. *Schulz*
Dobrilugk		- *Müller* zu Kirchhayn
Drossen u. Sternberg	1ste Superintendentur	Hr. *Schramm* zu Drossen
Forste		Hr. *Schneider*
Frankfurt	1ste Superintendentur	Hr. Dr. *Spicker*, Prof. ✠4. ✠2.
	2te Superintendentur	- *Gibelius* zu Sachsendorf
Friedeberg		(vacat)
Fürstenwalde		Hr. *Schulze*
Guben		- *Homuth*, Prediger zu Stargardt
Königsberg		- *Zedelt*, Consist. Ass. ✠3.
Landsberg		- *Krause*
Luckau		- *Kutzscher* ✠4.
Lübben		- *Roth*
Müncheberg		- *Schultze*
Soldin		- *Röhrich*
Sonnenwalde		- *Zehme*
Sorau		- *Reichenbach*
Spremberg		- *Helmricht*
Sternberg	1ste Superintendentur, s. Drossen	
	2te Superintendentur	Hr. *Scherwintzky* in Reppen
Züllichau		Hr. *Wilh. Gabr. Wegener* ✠3.

Reformirte

Die Kirchen im Züllichau-, Crossen u. Sternbergschen Kreise (vacat)

Digitized by Google

b. **Ressort des Provinzial-Schul-Collegii.**

α. **Die wissenschaftliche Prüfungs-Commission für Brandenburg und Pommern, in Berlin.**

Director Hr. Dr. ***Lange***, Reg.- u. Schulrath

Mitglieder { Hr. Dr. ***Dove***, Professor | Hr. ***Spilleke***, Prof. u. Dir., s. Gymn.
- - ***Zumpt***, desgl. | - Dr. ***Uhlemann***, Prof., Privat-Docent an der Univ.

β. **Die Directoren oder Rectoren der Gymnasien und höheren Erziehungs-Anstalten.**

1. In Berlin.

Berlinisches Gymn. zum grauen Kloster
Director Hr. Dr. ***Köpke***, Professor ✠3.

Friedrich-Wilhelms	Gymn.	Hr. ***Spilleke***, Prof. ✠3.
Friedrichs-Werdersches		- Dr. ***Ribbeck***, desgl.
Joachimsthalsches		- - ***Meineke***, desgl.
Französisches		- ***Palmié***, Consist. R. u. Prof., s. Consist.
Cölnisches Real-		- Dr. ***August***, Professor
Berlinische Gewerbe-Schule		- ***Klöden*** ✠4.
Taubstummen-Institut		- ***Graſshoff***, Professor
Blinden-Anstalt		- Dr. ***Zeune***, desgl.

2. Im Regierungs-Bezirk Potsdam.

Brandenburg	Hr. ***Braut***, Professor
Potsdam	- Dr. ***Blume***, desgl.
Prenzlow	- ***Paalzow***, Rector
Neu-Ruppin	- ***Starcke***, Prof. (ad int.)

3. Im Regierungs-Bezirk Frankfurt.

Cottbus (Friedr. Wilh. Gymn.)	Hr. ***Reuscher***
Frankfurt	- ***Poppo***
Guben	- Dr. ***Reimnitz***, Prof., Rector
Königsberg	- ***Arnold***, Professor
Luckau	- ***Lehmann***, desgl.
Sorau	- ***Adler***, Rector
Züllichau (Pädagogium)	- ***Steinbart***, Hofrath ✠3.

γ. **Die Directoren der Schullehrer-Seminarien.**

1. Im Regierungs-Bezirk Potsdam.

Potsdam (Evang. Sem.) Hr. ***Hientzsch***

2. Im Regierungs-Bezirk Frankfurt.

Neu-Zelle (Evang. Sem.) Hr. ***Crüger***

3. In Berlin.

(Evang. Sem.) Hr. ***Diesterweg***

Digitized by Google

II. Die Katholische Geistlichkeit.

(Diese steht unter dem Fürst-Bischof von Breslau, als päbstlichem Vicar)

Bischöflicher Delegat in Berlin

Hr. ***Nicolaus Fischer***, Probst, Domherr von Breslau

III. Das Medicinal-Collegium.

Präsidium

Chef Se. Exc. Hr. ***v. Bassewitz***, wirk. Geh. Rath
Director Hr. ***Weil***, Vice-Präsident
} s. Ob. Präsidium

Mitglieder
- Hr. Dr. ***Casper***, Geh. Med. Rath u. Prof.
- - ***Eck***, Med. Rath u. Prof. etc.
- - ***Busch***, Med. Rath u. Prof. etc.
} s. Universität
- - ***Bremer***, Med. Rath u. Vorst. der Vaccinat. Anst. (außerordentl. Mitglied) ✠4. ✠2.
- - ***Nicolai***, Med. Rath
- ***Staberoh***, Med. Rath, Assessor pharmaciae
- Dr. ***Commenz***, Assessor chirurgiae
- ***Halbach***, Ob. Thierarzt, Assessor veterinariae

IV. Forst-Examinations-Commission.

(Für die Provinz Brandenburg)

Präses

Hr. Frh. ***v. Schleinitz***, Ob. Forstmstr. und Mitglied des Hof-Jagd-Amtes, s. Regierung zu Potsdam

Mitglieder

Hr. ***Krause***, Ob. Forstmstr., s. Regierung zu Frankfurt

Bei den abwechselnd in Potsdam und Frankfurt abzuhaltenden Prüfungen treten hinzu:

a. In Potsdam

Hr. ***Redtel***, Reg.-Land-Baurath
- ***Busse***, Forst-Cassen-Rendant u. Dom. Rentmeister

b. In Frankfurt

Hr. ***Gersdorf***, Reg.-Land-Baurath
- ***Koblick***, Rechn. Rath, Land-Rentmeister

V. Die Ständischen Landarmen-Directionen.

a. In der Kurmark zu Berlin

Königl. Commissarius Hr. ***Boettger***, Geh. Ob. Reg. Rath u. Reg. Vice-Präsid. in Potsdam, s. Regierung
Vorsitzender Hr. ***v. Schütze*** auf Schöneiche, Geh. Ob. Reg. Rath, s. Haupt-Verwaltung der Staatsschulden
Mitglieder
- Hr. ***Thiede***, Bürgermstr. zu Brandenburg
- ***Fröhner***, desgl. zu Spandau

Digitized by Google

Davon ressortiren:

1. Das Landarmen-Haus zu Strausberg

Special-Director Hr. Gf. *v. Zedlitz-Trützschler*, Landr. z. Freyenwalde
Commissarius - *Haberkorn*, Postmeister
Controlleur - *Grubel*, Hauptmann
Arzt - Dr. *Klötzke*, St. Physicus

2. Das Land-Irren-Haus zu Neu-Ruppin

Special-Director Hr. *v. Zieten* auf Wustrau, s. Landräthe
Ob. Inspector - *Altmann*, Lieutn. ✠2. (RG5)
Arzt - Dr. *Hartmann*

3. Das Landarmen- und Invaliden-Haus zu Wittstock

Special-Director Hr. *Baumann*, Kämmerer
Inspector - *Lehmann*, Lieutn.
Arzt - Dr. *Worms*, Kr. Physicus

b. In der Neumark zu Landsberg a. d. W.

Königl. Commissarius Hr. *Endell*, Ob. Reg. R. zu Frankfurt a. d. O.
Vorsitzender Hr. *v. Waldow* auf Fürstenau, Rittm., s. Landräthe
Beständiger Deputirter Hr. *Sturm*, Landrath zu Landsberg a. d. W.
Mitglieder
- Hr. *Stubenrauch*, Landrath zu Deetz bei Soldin
- *v. Waldow-Reitzenstein* auf Reitzenstein ✠
- *H. O. Burchardt*, Justizrath zu Landsberg
- *Feuerherm*, Gutsbesitzer zu Vietze bei Cüstrin

Davon ressortirt:

Das Landarmen-Haus zu Landsberg a. d. W.

Inspector Hr. *Mehls* (ad int.)
Rendant - *Ostertun*, Bürgermeister in Reetz (ad int.)

IV. Von dem Ober-Präsidenten ressortirt noch der mit Local-Censur beauftragte Geh. Hofrath Hr. Dr. *John*

Aufserdem auch noch folgende fünf Censoren:

Hr. Dr. *Klug*, Geh. Med. R., s. Univ.
- - *Lange*, Regier.- u. Schul-Rath etc.
Hr. *Bardua*, Kammerger. Rath
- Dr. *Hofsbach*, Consist. Rath
- *Langbein*, Privat-Gelehrter

B. Die Militair- und Ministerial-Bau-Commission in Berlin.

(Beide Commissionen ressortiren von den Ministerien der Finanzen, so wie des Innern u. der Polizei, und sind für die Militair-, Bau- und sonstige Angelegenheiten an die Stelle der aufgelösten Regierung zu Berlin getreten)

Präses

Hr. *du Vignau*, Geh. Reg. Rath ✠3.

Mitglied der Commission für die Bau-Angelegenheiten

Hr. *Mandel*, Reg.- u. Bau-Rath

Digitized by Google

Rechts-Consulent Hr. Frh. *Aug. v. Stein-Kochberg*, Reg. Rath

Bau-Inspectoren { Hr. *Krahmer*, Bau-Rath ✠2. | Hr. *Berger*, Ob. Bau-Insp.
- Dr. *Dietlein*, Ob. Bau-Insp. | - *Bürde*, Bau-Inspector

Hr. *Hoffmann*, Hofrath, Bureau-Vorst., exp. Secr. u. Calculat. | Hr. *Thomas*, exp. Secr. u. Calculat.
- *v. Pironski*, Registrator ✠2.

Vereinigte Consistorial-, Militair-, Bau-, General-Commissions-, Civil-Pensions- und Wartegelder-Casse

Rendant Hr. *Haase* | Controlleur Hr. *v. Rohr*, Hofrath

Von dem Präses dieser beiden Commissionen ressortiren noch:

1. Das Rent-Amt Berlin

Hr. *Krack*, Domainen-Rentmeister

2. Die Mühlen-Administration

Hr. *Schwahn*, Ob. Mühlen- u. Bau-Inspector

3. Die Thiergarten-Verwaltung

Hr. *Krack*, Dom. Rentmstr., Rendant der Thiergarten-Casse
- *Fintelmann*, Oberförster ✠2.

C. Regierungen.

1. Regierung zu Potsdam.

A. Präsidium.

Präsident Se. Exc. Hr. *v. Bassewitz*, wirkl. Geh. Rath, s. Ob. Präsidium
Vice-Präsident Hr. *Boettger*, Geh. Ob. Reg. Rath ✠3.

B. Collegium.

I. Abtheilung des Innern
II. Abtheilung für die Kirchen-Verwaltung und das Schulwesen
III. Abtheilung für die Verwaltung der directen Steuern, Domainen und Forsten
IV. Abtheilung für die Verwaltung der indirecten Steuern

Abtheilungs-Dirigenten

Hr. *Boettger*, Geh. Ob. Reg. Rath etc., Dirigent I., s. vorher
- Frh. *v. Schleinitz*, Ob. Forstmstr. u. Mitgl. d. Hof-Jagd-Amtes III. ✠3. ✠
- *Meyer*, Ob. u. Geh. Reg. Rath, Dirigent II. ✠3.
- *Steltzer*, desgl. u. Dirigent III. ✠3. ✠2.
- *de l'Egret*, Ob. Reg. Rath u. Dirigent IV. ✠3.

Regierungs-Räthe

*Hr. *Hecht*, Geh. Reg. Rath ✠3.
- Dr. *Augustin*, Geh. Med. Rath I. ✠2 w.
- *Appelius* III.
- *v. Türck*, Schulrath II. (Ehren-Mitglied) ✠3.
- *Seckt*, Justitiarius III.

Hr. *Häckel*, Justitiarius I. II. ✠4. ✠2.
* - *Redtel*, Land-Baurath
- *Klotz*, Consist. Rath II. ✠3.
- Dr. *Wehnert* I. ✠4.
- *Mackensen* I.
- *v. Sellentin* I.
- *Kienitz* III.

Digitized by Google

Hr. *Bertram* III.
- *Marquard*, Prov. Stempel-Fiscal IV.
* - *Berring*, Wasser-Baurath
- *Ewald*, Forstrath III.

Hr. Frh. *v. Werthern* III.
- *v. Saldern* III.
- *v. Beurmann* III.
- *Striez*, Schulrath II. ✠4.
- *v. Könen* III.

(Die mit einem * bezeichneten Mitglieder arbeiten in allen Abtheilungen)

Regierungs-Assessoren

Hr. *v. Avemann* | Hr. *v. Dewitz* | Hr. *Maassen*
- Frh. *v. Patow* (abwesend) | - *Oelrichs* |

Secretariat { Hr. *Korn*, Hofrath, Kanzellei-Inspector ✠4.
- *Werner*, Reg. Secretair

Regier. Haupt-Casse - *Bartelheim*, Land-Rentmeister ✠4.

Haupt-Instituten- u. Communal-Casse Hr. *Möllendorff*, Rendant

Ressort.

1. Landraths-Aemter.

Kreis	Landrath	Kreis-Secretair
Angermünde	Hr. *v. Wedell-Parlow* auf Günterberg ✠	Hr. *Hiege*
Nieder-Barnim	- *v. Massow* in Berlin	(vacat)
Ober-Barnim	- Gf. *v. Zedlitz-Trützschler* zu Freyenwalde	Hr. *Gennerich* zu Freyenwalde
Ost-Havelland	- *v. Hobe* auf Dyrotz, Rittm. ✠ (FEL5) (RW4)	- *Gleitsmann* zu Nauen
West-Havelland	- *Ferdin. v. d. Hagen* auf Hohen-Nauen, Geh. Krieges-Rath ✠3. ✠	- *George* z. Hohen-Nauen, Hauptm. (RW4)
Jüterbogk-Luckenwalde	Hr. *Hauschteck* in Jüterbogk, Ltn. ✠2. (RA3)	- *Erxleben*
Prenzlow	- *v. Winterfeldt* auf Gr. Spiegelberg ✠2. ✠2w.	- *Weiss*
Ost-Priegnitz	- *v. Kroecher* a. Lohme, Maj. ✠2.	- *Prinz* z. Kyritz
West-Priegnitz	- *v. Petersdorf* a. Bootz, Deich-Hauptmann ✠3.	- *Harting* zu Perleberg
Ruppin	- *v. Zieten* a. Wustrau ✠2. ✠	- *v. Banchet* zu Wustrau
Teltow-Storkow	- *Albrecht* zu Teltow ✠4.	- *Roland* z. Teltow
Templin	- *v. Winterfeld* auf Metzelthin, Rittersch. Rath	- *Schneider* zu Boitzenburg
Zauch-Belzig	- *v. Tschirschky* auf Kl. Glien	- *Schulze* zu Belzig

2. Directe Steuer-Verwaltung.

Kreis-Cassen

Kreis-Stadt (wo sich die Kr. Casse befindet)	Rendant
Angermünde	Hr. *Büge*
Berlin (für den Nieder-Barnimschen Kr.)	- *Schulze*, Kammer-Ass. u. Hofrath

Digitized by Google

Kreis-Stadt (wo sich die Kr. Casse befindet)	Rendant
Berlin (für den Teltow-Storkowschen Kr.)	Hr. *Herrmanni*, Hofrath
Freyenwalde (für den Ob. Barnimschen Kr.)	- *Regelin*
Jüterbogk (für den Jüterbogk-Luckenwaldschen Kr.)	- *v. Reichenbach*
Kyritz (für den Ostpriegnitzschen Kr.)	- *Jordan*
Nauen (für den Osthavelländischen Kr.)	- *Giesecke*
Neu-Ruppin (für den Ruppinschen Kr.)	- *Quack*
Perleberg (für den Westpriegnitzschen Kr.)	- *Kreſs* ✠2.
Potsdam (für den Zauch-Belzigschen Kr.)	- *Risch*, Hofrath
Prenzlow	- *Oertel*
Rathenow (für den Westhavelländischen Kr.)	- *Flickel*
Templin	- *Bode* ✠2.

3. Indirecte Steuer-Verwaltung.

Haupt-Zoll- und Steuer-Aemter.

a. Haupt-Zoll-Aemter.

Ob. Zoll-Inspector	H. A. Rendant	H. A. Controlleur
	Gransee	
Hr. *v. Eckensteen*, Steuer-R.	Hr. *Gumtau* ✠2.	Hr. *Stier*
	Warnow	
Hr. *Daniel*	Hr. *Schleider*	Hr. *Juhre*
	Wittenberge	
Hr. *Stämmler*	Hr. *Lambateur* ✠4.	Hr. *Schulze*

b. Haupt-Steuer-Aemter.

Ob. Steuer-Inspector	H. A. Rendant	H. A. Controlleur
	Brandenburg	
Hr. *Daubert*, Steuer-Rath	(vacat)	Hr. *Grunow*
	Neustadt-Eberswalde	
Hr. *Fromm*, Steuer-Rath	Hr. *Groſskopff*	Hr. *Schorſs*
	Potsdam	
Hr. *Mehl v. Schönfeldt*, Steuer-R. ✠4.	Hr. *Giesecke* ✠2. (RA3)	Hr. *Zech*
	Prenzlow	
Hr. *Evler*, Steuer-R. ✠3.	Hr. *Thiede*	Hr. *Stötzer*

4. Kreis-Physiker und Kreis-Wundärzte.

Kreis	Physicus	Wundarzt
Angermünde	Hr. Dr. *Hertel*	Hr. *Müller*
Nieder-Barnim	- - *Thümmel* in Berlin ✠4.	- *Mittenzweig* in Oranienburg ⊙A.
Ober-Barnim	- - *Treumann*, Hofrath u. Brunnen-Arzt in Freyenwalde	(vacat)
Ost-Havelland	- - *Schulze* in Spandau	Hr. *Rauch* in Spandau
West-Havelland	- - *Meyer* in Brandenburg ✠2 w.	- *Glaeslein* in Brandenburg

Digitized by Google

Kreis	Physicus	Wundarzt
Jüterbogk-Luckenwalde	Hr. Dr. *Stauſs* in Jüterbogk	Hr. *Haun* in Luckenwalde
Prenzlow	- *Rehfeldt*	- *Friese*
Ost-Priegnitz	- *Worms* in Wittstock	- *Karsten* i. Wittstock ✠2.
West-Priegnitz	- *Karsten* i. Perleberg	- *Lösch* in Wittenberge
Ruppin	- *Oelze* in Neu-Ruppin	- *Reiboldt* in Neu-Ruppin
Teltow-Storkow	- *Schmidt* in Zossen	- *Curt* in Mittenwalde
Templin	- *Wittzack* ✠4. ✠2.	- *Decker*
Zauch-Belzig	- *Hennig* in Belzig	- *Thiemann* in Treuenbrietzen
Stadtkreis Potsdam	- *Philippi*	- *Pusch*, Chir. forensis

5. Kreis-Thierärzte.

Thierarzt	Geschäftskreise
Hr. *Gerloff* in Fehrbellin	Ost- und West-Havelland
- *Giese* in Templin	Angermünde, Prenzlow und Templin
- *König* in Pritzwalk	Ost- und West-Priegnitz

(Für die übrigen Kreise sind noch keine Thierärzte ernannt)

6. Domainen-Pacht-Aemter.

(Abkürzungen. Es bedeutet: A. R. — Amtsrath; O. A. — Ober-Amtmann)

Domaine	Domainen-Beamter	Domaine	Domainen-Beamter
Biesenthal	Hr. *Gründler*, O. A.	Königshorst	Hr. *Meyer*, A. R. ✠4.
Brüssow u. Löcknitz	- *Osterroht*, O. A.	Krausnick	- *Ackermann*
Buchholz	- *Zierenberg*, A. R., zugl. Dom. Rentmstr.	Alt-Landsberg	(vacat)
		Liebenwalde	Hr. *Runde*, O. A.
Chorin	- *Meyer*, A. R. ✠2 w.	Löhme	- *Hehn*, O. A.
Fahrland	- *Bock*, O. A.	Nauen	- *Friese*
Fehrbellin	- *Jacobs*, O. A.	Neustadt a. d. D.	- *Fr. Ferd. Cochius* zu Dreetz, A. R. ✠4.
Goldbeck u. Wittstock	- *Freier*, A. R.	Rotzis	- *Dierke*
Gramzow	- *Karbe*, O. A.	Rüdersdorf	- *Preuſs*
Grimnitz	- *Reyne*, A. R.	Waltersdorf	- *Kretschmer*
		Zechlin	- *Stropp*

7. Rent-Aemter.

(Abkürzungen, wie ad 6.)

Rentei	Dom. Rentmeister
Badingen u. Zehdenick	Hr. *Wimmer*, Dom. Actuarius zu Zehdenick (ad int.)
Belzig	- *Selle* (ad int.)
Bötzow	- *Kühne* zu Spandau (ad int.)
Dahme	- *Kaiser*, O. A. ✠2.
Eldenburg u. Lenzen	- *Schrötter*, Bürgermeister zu Lenzen
Havelberg	- *Reinhardt*, O. A.
Jüterbogk u. Zinna	- *Neuhaus* zu Zinna, A. R.
Lehnin	- *Schlichting*, Amts-Actuarius (ad int.)
Mühlenhoff, Cöpnick u. Nieder-Schönhausen	- *Eyber* in Berlin ✠4.
Münchehofe u. Teupitz	- *Zierenberg* in Buchholz, A. R.

Digitized by Google

Rentei	Dom. Rentmeister
Oranienburg (mit Vehlefanz)	Hr. *Pfeiffer*, Amts-Actuarius (ad int.)
Potsdam, Bornstädt und Saarmund	- *Busse* in Potsdam
Spandau	- *Kühne*
Storkow	- *Daberkow*
Trebbin u. Zossen	- *Bertram* in Zossen
Wriezen u. Freyenwalde	- *Hagedorn* in Wriezen
Königs-Wusterhausen u. Blossin	- *Kletschke* in K. Wusterhausen

8. Forst-Beamte.

Ob. Forstmeister, Reg.-Forstrath } s. Regier. Collegium

Forst-Bezirke und Forst-Cassen.

Erster Bezirk

Forst-Inspector Hr. *Jacquot*, Forstmeister zu Potsdam ✠4.

Oberförsterei	Oberförster	Rendant
Bornim	Hr. *Ordorff*	Hr. *Busse*, Rentmstr. in Potsdam
Cunersdorf	- *Lust*	
Dippmannsdorf	- *Krebs* ✠4.	Hr. *Selle*, desgl. in Belzig (ad int.)
Klepzig	- *Pürsch*	
Lehnin	- *Schmidt* zu Raedel ✠2.	s. Bornim
Potsdam	- *Kienast*	
Scharfenbrück	- *v. Ladenberg* zu Woltersdorf	
Zinna	- *Lehmann*	
Zossen	- *Krüger* zu Cummersdorf	

Zweiter Bezirk

Forst-Inspector Hr. *Harten*, Forstmstr. zu K. Wusterhausen ✠4. ✠2.

Colpin	Hr. *Gadow*	Hr. *Daberkow*, Rentmstr. in Storkow
Friedersdorf	- *Aug. Eyber*	
Hammer	- *Carl Hartig* ✠4. ✠2.	Hr. *Kletschke*, dgl. in K. Wusterhausen
Alt-Schadow	- *Besig*	s. Colpin
Wasserburg	- *Ising*	s. Hammer
K. Wusterhausen	- *Messow*	

Dritter Bezirk

Forst-Inspector Hr. *Roth*, Forstmstr. zu Berlin ✠2. (RW4)

Bötzow-Falkenhagen	Hr. *Brandt* zu Falkenhagen	Hr. *v. Schmidt* in Berlin (ad int.)
Cöpnick	- *Müller* bei Cöpnick	
Neu-Holland	- *Raeck*	
Mühlenbeck	- *Wilh. Jacob Bartickow* zu Schönwalde	
Oranienburg	- *Einbrodt*, Landjäger	
Rüdersdorf	- *Behm* ○ (RG5)	
Spandau	- *Schröder*, Jagdzeugmeister zu Grunewald, s. Hof-Jagd-Amt	
Tegel	- *Nobiling*	

Digitized by Google

Vierter Bezirk

Forst-Inspector Hr. *Aug. Wilh. Bartickow*, Forstmstr. zu Neustadt-Eberswalde ✠4.

Oberförsterei	Oberförster	Rendant
Biesenthal	Hr. *Krüger* zu Grafenbrück	Hr. *Kupke* in Neustadt-Eberswalde
Freyenwalde	- *Schmalz* zu Sonnenberg	
Gramzow	- *v. Kobilinsky*	
Grimnitz	- *Zur Megede*	
Liepe	- *Krüger* zu Oderberg ✠2.	
Löcknitz	- *Brüggemann* zu Rossow	

Fünfter Bezirk

Forst-Inspector Hr. *Tramnitz*, Forstmeister zu Zehdenick

Himmelpforth	Hr. *Wagner*	Hr. *Kiehn* in Zehdenick
Liebenwalde	- *Wilke*	
Lüdersdorf	- *Busch*	
Reiersdorf	- *Bauermeister*	
Gr. Schönebeck	- *Westphal* ✠2.	
Zehdenick	- *Böhning*	

Sechster Bezirk

Forst-Inspector Hr. *v. Löwenclau*, Reg.- u. Forstrath zu Rheinsberg

Grünau	Hr. *Gadow*	Hr. *Kabisch* in Rheinsberg
Havelberg	- *Gerland*	
Menz	- *Seydack*	
Papenbruch	(vacat)	
Rüthnick	Hr. *Muſs*	
Ruppin	- *Friese*	
Zechlin	- *Köllner* ✠4. (RW4)	

9. Bau-Beamte.

Land-Baurath, Wasser-Baurath } s. Regier. Collegium

a. Land-Bau-Beamte.

Erster Baukreis

Bau-Inspector	Geschäftskreise
(vacat)	Ost- und West-Priegnitz. (In Vorfluths-Angelegenheiten, die kleinen aufser Schau stehenden Fliefse zwischen Putlitz, Kyritz und Wittstock)

Zweiter Baukreis

Hr. *Schwieger* zu Wriezen	Ober-Barnim u. Theile von Nieder-Barnim u. Angermünde. (Hinsichtlich der Wasserbaue, der Nettelgraben, und die kleinen Fliefse zwischen Freyenwalde u. Alt-Landsberg)

Digitized by Google

Dritter Baukreis

Bau-Inspector	Geschäftskreise
Hr. ***Hecker*** zu Potsdam	Zauch-Belzig und ein Theil von Ost-Havelland. (Hinsichtlich der Wasser-Baue, die Nuthe unterhalb Libaetz und die Nieplitz, imgleichen die damit in Verbindung stehenden Gewässer nach der Grabenschau-Ordnung vom 19. September 1781, so wie auch die Emster, Plaue und die Fliefse und Gräben nach der Grabenschau-Ordnung vom 16. Januar 1782.)

Vierter Baukreis

Hr. ***Butzke*** in Spandau	Theile von Nieder-Barnim, Ost-Havelland und Teltow. (In Vorfluths-Angelegenheiten die kleinen Fliefse zwischen der Havel und Spree, innerhalb des obigen Bezirks)

Fünfter Baukreis

Hr. ***Dieme*** zu K. Wusterhausen	Storkow und ein Theil von Teltow. (Die Wasserbaue an der Dahme, Notte, Spree vom Oberbaum bei Berlin an, dem Storkower Kanal, dem Körisschen Schiffahrts-Graben, und dem Rüdersdorfer Kalkflies)

Sechster Baukreis

Hr. ***Herbig*** zu Zinna ✠2.	Jüterbogk-Luckenwalde u. ein Theil von Teltow-Storkow. (In Wasserbau- und Vorfluths-Angelegenheiten, die obere Nuthe bei Libaetz, die Schwemmgräben von Baruth und die übrigen kleinen Fliefse innerhalb der Gränzen des Bezirks, mit Ausnahme der Notte)

Siebenter Baukreis

Hr. ***Herrmann*** zu Zehdenick ✠2.	Templin und Theile von Ruppin und Nieder-Barnim. (In Wasserbau- und Vorfluths-Angelegenheiten, das Dölln-Gladow- und Tremmer-Fliefs, der Polzow- und Welsen-Graben, so wie die Mit-Aufsicht auf die Zehdenicksche Schleuse)

Achter Baukreis

Hr. ***Heidfeld*** zu Brandenburg	Ost- und West-Havelland und ein Theil von Ruppin, mit Ausschlufs der Aemter Bornstädt und Spandau. (Hinsichtlich der Wasserbaue, die Mitaufsicht über die Brandenburger und Rathenower Schleuse und die dortigen Stromwerke ober- und unterhalb der Schleusen)

Neunter Baukreis

Hr. ***v. Dömming*** zu Prenzlow	Prenzlow und ein Theil von Angermünde. (Die Wasserbaue an der Ucker, am Welse- und Rando-Graben, desgleichen an der Oder bei Schwedt und längs dem Angermündschen Kreise)

Zehnter Baukreis

Hr. ***Ziller*** zu Potsdam	Stadt-Baubezirk Potsdam und sämmtliche Königliche Civilbaue in dieser Stadt, mit Einschlufs der Wasserbaue an der Havel und dem Stadt-Kanal

Digitized by Google

b. Wasser-Bau-Beamte.

Beamter	Geschäftsbezirke
Hr. *Arndt,* Ob. Wasser-Bau-Insp. zu Lenzen ✠ 2 w.	Die technischen Angelegenheiten des Deich- und Uferbaues der Elbe von der Mecklenburgschen Gränze bis Wittenberge, nebst allen in den eingedeichten Ländereien vorkommenden Abwässerungs- und Vorfluthssachen; die Meliorations- und Vorfluthssachen an der Karthane, Stepenitz, Silge, Löcknitz und Elde
Hr. *Blankenstein,* Wasser-Bau-Insp. zu Grafenbrück	Die Bau-Angelegenheiten des Finow-, Werbelliner, Templiner, Lychenschen und Wentow-Kanals, desgleichen der obern Havel von der Mecklenburgschen Gränze bis zur Oranienburger Schleuse ausschliefslich derselben; so wie die Aufsicht über die am Werbellin-See belegene Ziegellei
Hr. *Rothe,* desgl. zu Thiergarten-Schleuse bei Oranienburg	Die Bau-Angelegenheiten des Ruppiner Kanals, die Aufsicht auf die Havel von der Oranienburger Schleuse einschliefslich derselben bis Brandenburg, mit Ausschlufs der Schleuse zu Brandenburg; auf die Spree von Berlin bis Spandau und auf die Kanäle und Gräben im Havelländischen Luch, nach der Grabenschau-Ordnung vom 26. März 1770, so weit das Luch im Ost-Havelländischen Kreise belegen ist; imgleichen auf den Rhin und die damit in Verbindung stehenden Gräben aufwärts des Dammes bei Fehrbellin
(vacat)	Die technischen Angelegenheiten der Havel von Brandenburg einschliefslich der dortigen Schleuse bis zur Elbe, so wie die technischen Angelegenheiten des Deich- u. Uferbaues der Elbe vom Eintritt in den hiesigen Regierungs-Bezirk bis Wittenberge; die Aufsicht über das Havelländische Luch nach der Grabenschau-Ordnung vom 26. März 1770., mit Ausschlufs des im Ost-Havelländischen Kreise belegenen Tbeils desselben, ferner über die Gewässer des Rhins, der Dosse u. s. w., nach dem Grabenschau-Reglement vom 23. März 1793., jedoch mit Ausschlufs der oberhalb Fehrbellin belegenen Theile, und endlich die Aufsicht über die Unterhaltung der Brücken und Dämme im Amte Neustadt a. d. D.

c. Chaussee-Bau-Beamte.

Hr. *Gerhardt,* Bau-Inspector zu Potsdam	Bearbeitet unter Leitung und Aufsicht des betreffenden Reg.-Bauraths das gesammte Chaussee-Unterhaltungs-Wesen im Regierungs-Bezirk und führt die allgemeine Aufsicht über alle in demselben vorhandenen Chausseen. Die specielle Aufsicht ist den nachstehend genannten Beamten anvertraut, und zwar:

Erster Aufsichts-District

Wegebaumstr.	Geschäftsbezirke
Hr. *Müller,* zu Berlin	Die Chaussee von Berlin bis Spandau, die chaussirten Wege im Thiergarten und die Chaussee von Berlin nach Potsdam bis zur Havelbrücke bei Kl. Glienicke, mit Ausschlufs der letztern

Digitized by Google

Zweiter Aufsichts-District

Wegebaumstr.	Geschäftsbezirke
Hr. ***Kiesling***, Bau-Inspector zu Potsdam	Die Aufsicht über die Chaussee von Potsdam über Brandenburg u. Plaue bis zur Magdeburger Regierungs-Gränze, die chaussirten Wege in den Umgebungen Potsdams, mit Einschlufs des Weges von Potsdam bis zur Havelbrücke bei Kl. Glienicke, letztere mit inbegriffen

Dritter Aufsichts-District

Hr. ***Orthmann*** zu Treuenbriezen	Die Chaussee von Potsdam über Beelitz u. Treuenbriezen, und die Chaussee von Treuenbriezen über Jüterbogk, beide bis zur Gränze d. Merseburger Regierungs-Bezirks

Vierter Aufsichts-District

Hr. ***v. Bernuth*** in Berlin	Die Chaussee auf der Frankfurter Strafse von Berlin bis zur Gränze mit dem Frankfurter Regierungs-Bezirk beim Heidekrug, die Strecke der Freyenwalder Chaussee von Berlin bis Ahrensfelde, die Chaussee von Berlin nach Tegel und die Strafse nach Oranienburg. Derselbe führt auch aufserdem noch die Aufsicht über die Actien-Chausseen von Berlin bis zur Löffelbrücke bei Französisch-Buchholz und von Berlin bis Pankow

Fünfter Aufsichts-District

Hr. ***v. Aschen*** in Werneuchen	Die Chaussee auf der Freyenwalder Strafse von Ahrensfelde bis Freyenwalde, und die bei Tiefensee von der Freyenwalder Chaussee abgehende Strafse über Proetzel auf Müncheberg, so wie die Chaussee auf der Stettiner Strafse von Tiefensee bis Neustadt-Eberswalde

Sechster Aufsichts-District

Hr. ***Becker*** zu Angermünde	Die Stettiner Chaussee von Neustadt-Eberswalde bis zur Gränze des Stettiner Regier. Bezirks u. die Angermünde-Prenzlower Chaussee von Angermünde bis Greifenberg

Siebenter Aufsichts-District

Hr. ***du Mesnil*** in Nauen	Die Chaussee auf der Hamburger Strafse von Spandau über Nauen und Friesack bis Wusterhausen a. d. D.

Achter Aufsichts-District

Hr. ***Fontane*** in Perleberg	Die Chaussee auf der Hamburger Strafse von Wusterhausen a. d. D. über Kyritz und Perleberg bis zur Mecklenburg-Schwerinschen Gränze bei Warnow

Neunter Aufsichts-District

Hr. ***Hanff*** in Gr. Schönebeck bei Liebenwalde	Die Chaussee auf der Strafse von Berlin nach Prenzlow, und zwar von der Löffelbrücke bei Französisch-Buchholz bis Milmersdorf im Templinschen Kreise

Zehnter Aufsichts-District

Hr. ***Weyer*** in Prenzlow	Die Chaussee auf der Strafse von Berlin nach Prenzlow, und zwar von Milmersdorf eingeschlossen, bis Prenzlow. Die Angermünde-Prenzlower Chaussee von Greifenberg bis Prenzlow

Digitized by Google

10. Polizei-Behörden.

Potsdam Hr. ***Flesche***, Hauptmann u. Polizei-Director ✠3.

11. Magistrats-Dirigenten in den vorzüglichsten Haupt- und Kreis-Städten.

Berlin

Ob. Bürdermeister Hr. ***Krausnick***, Geh. Just. Rath ✠4.
Bürgermeister - ***Rehfeldt***

Stadt	Bürgermeister	Stadt	Bürgermeister
Potsdam	Hr. ***St. Paul***, Ober-Bürgermstr. ✠3.	Perleberg	Hr. ***Eggebrecht***
		Prenzlow	- ***Busch***, Justiz-Com. R. ✠4.
Angermünde	- ***Stiller***		
Brandenburg	- ***Zander***, Just. R., Ob. Bürgermstr.	Rathenow	- ***Schulze***, Syndic.
		Neu-Ruppin	- ***Bienengräber*** ✠4.
Freyenwalde	- ***Grafsmann***		
Jüterbogk	- ***Balzer***	Spandau	- ***Froehner***
Kyritz	- ***Brunner***	Templin	- ***Papenbrock***
Nauen	- ***Harthe***	Treuenbriezen	- ***Dannenberg***
Neustadt-Ebersw.	Hr. ***Knövenagel***	Wriezen	- ***Otto***

12. Provinzial-Eichungs-Commission zu Potsdam.

Director Hr. ***Redtel***, Regier.-Land-Baurath

13. Oeffentliche Anstalten.

a. **Armen-Directorium zu Potsdam**

Vorsteher Hr. ***St. Paul***, Ober-Bürgermeister, s. vorher

b. **Straf- und Besserungs-Anstalt zu Spandau**

Special-Director Hr. ***Jeserich***, Hauptmann ✠2.
Rendant - ***Keferstein***

c. **Straf-Anstalt zu Brandenburg**

Director Hr. ***Burckhardt*** ✠4. | Rendant Hr. ***Bergemann***

d. **Land-Armen-Haus zu Prenzlow**

Directoren

Hr. ***Ehrhardt***, Gutsbesitzer auf Sabinen-Kloster
- ***Müller***, Ob. Landesger. Rath u. Stadt-Syndicus zu Prenzlow
- ***v. Arnim*** auf Golm, Hauptmann
- ***v. Arnim*** auf Sperrenwalde

14. Stif-

Digitized by Google

14. Stifter.

α. Fräulein-Stift zum heiligen Grabe in der Ost-Priegnitz

Aebtissin Frl. *v. Steinwehr* | Priorin Frl. *du Rosey*

Conventualinnen

Frl. *v. Kamecke*	Frl. *v. Bornstaedt*	Frl. *v. Meerstaedt*
- *v. Schildt*	- *v. d. Goltz*	- *v. Wedell*
- *v. Winterfeldt*	- *v. Wussow*	- *v. Greiffenberg*
- *v. Hacke*	- *v. Drygalski*	- *v. Müllenheim*
- *v. L'Estocq*	- *Henr. v. d. Hagen*	- *v. Schon*
- *v. Retsdorff*	- *v. Kaphengst*	- *v. Wiersbitzky*
- *v. Linten*	- *v. Schierstaedt*	- *v. Langen*
- *v. Podewils*	- *v. Thümen*	- *v. Kessel*

Minorinnen: Frl. *v. Grumbkow* | Frl. *v. Treskow*; - *v. Trotha* | - *v. Briesen*

Ehren-Stifts-Damen: Frl. *Eugenie v. Bülow*; Gfin. *Emmy v. Königsmarck*

Stifts-Hauptmann Hr. *v. Avemann* auf Ellershagen, Rittersch. Direct.

Stifts-Vorsteher - *v. Wartenberg* auf Luggendorf, Hauptmann; - *v. Calbo* auf Grabow, Rittmeister

β. Stift Marienfliefs an der Stepenitz in der Ost-Priegnitz

Domina Frl. *v. Wülcknitz*

Conventualinnen: - *v. Pauly* | Frl. *v. Klöden*; - *v. Graevenitz* | - *v. Rohr*; Freyin *Friedr. zu Putlitz*

Minorinnen Frl. *v. Flemming* | Frl. *v. Rehbinder*

Stifts-Vorsteher Hr. *v. Graevenitz*, Major ✠2.

γ. Stift zu Lindow im Ruppinschen Kreise

Domina Frl. *v. Pirch*

Conventualinnen: - *v. Zenge* | Frl. *v. Gleissenberg*; - *v. Bockum* | (Eine Stelle vacant)

δ. Stift zu Zehdenick

Domina Frl. *v. Manstein*

Conventualinnen: - *v. Vofs* | Frl. *Anna v. Hirschfeld I.*; - *v. Rohr* | - *Bertholde v. Hirschfeld II.*; - *v. Schlemmer* | - *Constantine v. Beyer*

15. Approbirte Aerzte.

(Mit Ausschlufs der schon aufgeführten Kreis-Physiker u. der Militair-Aerzte)

Angermünde
Hr. Dr. *Märker* | Hr. Dr. *Sandel*

Neu-Barnim
Hr. Dr. *Andresse*

Baruth
Hr. *Mathesius*

Beelitz
Hr. Dr. *Boas*

Belzig
Hr. Dr. *Kretschmar*

Bernau
Hr. Dr. *Mohs*

Brandenburg
Hr. Dr. *Gebhard*
- - *Krause* | Hr. Dr. *Schiebler*
- - *Siebert*, Hofr. u. St. Phys.
- - *Steinbeck*

Digitized by Google

Charlottenburg
Hr. Dr. *Grüne*
- - *Rummel*
- - *Weigersheim*

Cöpnick
Hr. *Pentzhorn*, pens. Regts. Chir.

Cremmen
Hr. Dr. *Wehrde*

Dahme
Hr. Dr. *Wustandt*

Fehrbellin
Hr. Dr. *Kothe*

Freyenwalde
Hr. Dr. *Tschepke*

Friesack
Hr. Dr. *Kloht* | Hr. Dr. *Lippmann*

Gransee
Hr. Dr. *Zickner*

Havelberg
Hr. Dr. *Conradi* | Hr. Dr. *Thortsen*

Jüterbogk
Hr. Dr. *Joh. Friedr. Brandt*
- - *Carl Brandt*
- - *Groſs*

Kyritz
Hr. Dr. *Fessel* | Hr. Dr. *Köpke*

Lenzen
Hr. Dr. *Kahse*

Liebenwalde
Hr. Dr. *Stern*

Luckenwalde
Hr. Dr. *Roth*

Nauen
Hr. Dr. *Hübner* | Hr Dr. *Liman*

Neustadt a. d. Dosse
Hr. Dr. *Kühne*

Neustadt-Eberswalde
Hr. Dr. *Donop* | Hr. Dr. *Zybell*

Oderberg
Hr. Dr. *Ehrenberg*

Oranienburg
Hr. Dr. *Geisler*

Perleberg
Hr. Dr. *Ganzel*

Potsdam
Hr. Dr. *v. Aix*
- - *Augustin*, Geh. Med. Rath, s. Regierung
Hr. *Debruck*, pens. Rgts. Chir. ✠2w.
- Dr. *Eisfeld*, Hofrath, s. Kön. Hofmarschall-Amt
- - *Laue*
- - *Isaac Lehweſs*
- - *Philippi*, St. Phys.
- - *Vogler*

Prenzlow
Hr. Dr. *Löwenhardt*
- - *Schmidt*
- *Spiecker*, pens. Regts. Arzt
- Dr. *Thümen*
- - *Trusen*

Pritzwalk
Hr. Dr. *Goebel* | Hr. Dr. *Jung*

Rathenow
Hr. Dr. *Ruhbaum*, St. Phys. ✠4.
- - *Titschkau*

Rheinsberg
Hr. Dr. *Suin de Boutemart*

Neu-Ruppin
Hr. Dr. *Grünthal*, St. Phys.
- - *Hartmann*, Arzt des Land-Irrenhauses
- - *Haupt*
- - *Hoffmann*

Schoenhausen
Hr. Dr. *Kypke*

Schwedt
Hr. Dr. *Harder* | Hr. Dr. *Sauer*
- - *Muhr* |

Spandau
Hr. Dr. *Feller* | Hr. Dr. *Rauch*
- - *Gotthardt* |

Storkow
Hr. Dr. *Adler*

Strasburg
Hr. Dr. *Fouquet*
- - *Haicke*, St. Phys.

Strausberg
Hr. Dr. *Klötzke*, St. Phys. u. Arzt d. Ld. Armenh.

Treuenbriezen
Hr. Dr. *Heck*, St. Phys.
- - *Lehmann*

Wittstock
Hr. Dr. *Friedr. Meyer*

Digitized by Google

Wriezen
Hr. Dr. *Bornitz*, St. Phys.
- - *Eulenburg*
- - *Hoetensleben*
- - *Hoffacker*

Wusterhausen a. d. D.
Hr. Dr. *Angern* | Hr. Dr. *Lindau*

Zehdenick
Hr. Dr. *Böhr* | Hr. Dr. *Schulze*

(Politische Zeitschriften erscheinen im Regierungs-Bezirk nicht)

2. Regierung zu Frankfurt a. d. O.

A. Präsidium.

Präsident Hr. *v. Wissmann* ✠2. ✠2 w.

B. Collegium.

I. Abtheilung des Innern
II. Abtheilung für die Kirchen-Verwaltung und das Schulwesen
III. Abtheilung für die Verwaltung der directen Steuern, Domainen und Forsten
IV. Abtheilung für die Verwaltung der indirecten Steuern

Abtheilungs-Dirigenten

Hr. *v. Redtel*, Geh. Ob. Fin. R. u. Dirigent III. (Stellvertreter des Präsidenten in Abwesenheitsfällen) ✠3.
- *Endell*, Ob. Reg. Rath u. Dirigent I.
- *v. Schmieden*, Ob. u. Geh. Reg. Rath, Dirigent II.
- *Krause*, Ob. Forstmeister III. ✠3.
- *Dittmar*, Ob. Reg. Rath u. Dirigent IV. ✠4.

Regierungs-Räthe

Hr. *v. Bärensprung* I. ✠3.
- *Stünzner* III.
- *Urbani* IV.
- *Rose* IV.
- *Hamann* III.
- *Meufs* I. II. ✠2 w.
- *Steinkopf* III.
- *v. Randemer* I. ✠
- *Schwink* III. ✠4. ✠2.
- Gf. *v. Krockow* II.

Hr. *v. Koenen*, Justitiarius III.
- *v. d. Hagen* II. (Gen. Administrator der Stiftsherrschaft Neuzelle)
- Frh. *v. Künsberg*, Cassen-R. III.
- *Peuchen* I.
- *Wilcke* III.
- *v. d. Brincken*, Justitiarius I. IV.
- Gf. *v. Bouverot*, Forst-R. III. ✠2.
- *Wülfingh*, Provinz. Stempel-Fiscal IV. (RW4)

Technische Räthe

Hr. Dr. *Frank*, Med. Rath I. ✠3.
- *Vogel*, Wasser-Baurath I.
- *Gersdorf*, Land-Baurath I.

Hr. *Ule*, Consist. R. u. erster evang. reform. Prediger II. ✠4.
- *Kadach*, desgl. u. zweiter evang. reform. Prediger II. ✠4.

Regier. Assessoren { Hr. *v. Wedell* | Hr. *Osterrath* | Hr. *v. Waldow*
{ - *v. Bassewitz* | - *Salkowski*

Hülfsarbeiter { Hr. *v. Merckel*, Ob. Landesger. Assessor I.
{ - *Karstedt*, desgl. III.

Regierungs-Fiscal Hr. *Joh. Lehmann*, Assistenz-Rath ✠4.

Regier. Haupt-Casse Hr. *Kobligk*, Rechn. Rath, Land-Rentmstr.
Haupt-Instituten- u. Communal-Casse Hr. *Hafslinger*, Rendant

Digitized by Google

Ressort.

1. Landraths-Aemter.

Kreis	Landrath	Kreis-Secretair
Arnswalde	Hr. *v. Waldow* auf Fürstenau, Major ✠3. ✠ ✠	Hr. *Witte* zu Fürstenau
Calau	- *v. Stutterheim*	- *Schichold*
Cottbus	- *v. Pannwitz*, Rittm. ✠3.	- *Hoffmann*
Crossen	- Frh. *v. Reinbaben* auf Fritschendorf, Rittersch. Director	- *Ehrlich*
Cüstrin	(vacat)	- *Reinbaben*
Friedeberg	Hr. *v. Petersdorf*	- *Raettig*
Guben	- *v. Carlsburg*, Reg. Rath	- *May*
Königsberg	- *Bayer*, Lieutn. ✠3. ✠2.	- *Kuntze*
Landsberg	- *Sturm*	- *Wothe*
Lebus	- *Karbe* auf Sieversdorf (in Frankfurt)	- *Burchardi* i. Frankfurt
Luckau	- Frh. *v. Manteuffel*	- *Gräser*
Lübben	- Frh. *v. Patow*	- *Faelligen* ✠4.
Soldin	- *Stubenrauch* auf Deetz	- *Mieske* zu Deetz
Sorau	- *v. Diederichs*, Lieutn. ✠2.	- *Burkhard*
Spremberg	- *v. Oertzen*	(vacat)
Sternberg	- *Sydow* zu Zielenzig ✠3.	Hr. *Glaeser* zu Zielenzig
Züllichau	- *v. Schöning* a. Schmöllen (i. Züllichau), Rittm. ✠2. ✠	- *Martin*

2. Directe Steuer-Verwaltung.

Kreis-Cassen

Kreis-Stadt (wo sich die Kr. Casse befindet)	Rendant	Kreis-Stadt (wo sich die Kr. Casse befindet)	Rendant
Arnswalde	Hr. *Gutsche*	Landsberg a. d. W.	Hr. *Boehm* (ad int.)
Calau	- *Knoll*	Luckau	- *Kuschke* ✠4.
Cottbus	- *Gottl. Schmidt*	Lübben	- *Mappes*, Haupt-Steuer-Amts-Rend.
Crossen	- *Kaerger*		
Cüstrin	- *Zindel* ✠2.	Soldin	- *v. Kobilinski*
Frankfurt (f. d. Lebuser Kr.)	- *Kunsdorf*	Sorau	- *Altermann* (ad int.)
Friedeberg	- *Schulz*	Spremberg	- *Graefe*
Guben	- *Mahler*, Steuer-Inspector	Zielenzig	- *Mühlbach*
Königsberg	- *Carl Schmidt*	Züllichau	- *Scholz*

3. Indirecte Steuer-Verwaltung.

Haupt-Steuer-Aemter

Ob. Steuer-Inspector	H. A. Rendant	H. A. Controlleur
Cottbus		
Hr. *Leisten*, Steuer-Rath	Hr. *Knape*	Hr. *Krüger*
Crossen		
Hr. *Schmieden*, Steuer-R. ✠4.	Hr. *Bennezet*	Hr. *Freyschmidt*

Digitized by Google

Ob. Steuer-Inspector	H. A. Rendant	H. A. Controlleur
	Frankfurt	
Hr. *Kretzig*, Steuer-R. ✠4.	Hr. *Metzner*	Hr. *Zschörner*
	Landsberg a. d. W.	
Hr. *Löffke*, Steuer-Rath	Hr. *Hentschke*	Hr. *Schmidthals*
	Lübben	
Hr. *Berger*, Steuer-Rath	Hr. *Mappes*	Hr. *Lehmann*

4. Kreis-Physiker und Kreis-Wundärzte.

Kreis	Physicus	Wundarzt
Arnswalde	Hr. Dr. *Struck*	Hr. *Krumteich*
Calau	- - *Wilh. Wolff*	(vacat)
Cottbus	- - *Rudolph*	Hr. *Langermalz*
Crossen	- - *Heinsius*	- *Drude*
Cüstrin	- - *Schumann* (ad int.)	- *Rappold*, Gouv. Chirurg.
Friedeberg	- - *Ferd. Hoffmann*	- *Bombelon* z. Driesen ○A.
Guben	- - *Budig*	- *Benkert*
Königsberg	- - *Schlüter*	- *Allius*
Landsberg	- - *Wiesner*	- *Wandtke*
Lebus	- - *Hartmann*, Reg.- u. Med. Rath zu Frankfurt	(vacat)
	- - *Born*, Med. Ass. daselbst	
Luckau	- - *Schramm*	Hr. *Schönbach* z. Sonnewalde
Lübben	- - *Nicolai*	- *Philipp*
	- - *Hübner* in Beeskow	
Soldin	- - *Holzhausen*	- *Schlieter*
Sorau	- - *Behrendt*	- *Schulze*
Spremberg	- - *Sturm*	(vacat)
Sternberg	- - *Schmidt* i. Zielenzig ✠2w.	Hr. *Gruhn* in Ruppin
Züllichau	- - *Stavenhagen*	- *Harnisch*

5. Departements- und Kreis-Thierärzte.

Hr. *Weber*, Depart. Thierarzt zu Frankfurt, zugl. Kr. Thierarzt — Für den Kreis Lebus und die Stadt Frankfurt

Thierarzt	Geschäftskreise
Hr. *Bernard* zu Cottbus	Cottbus und Spremberg
- *Hahn* in Züllichau	Crossen und Züllichau
- *Ochs* in Neuwedell	Arnswalde
- *Schott* in Zielenzig	Sternberg
- *Spinola*	Cüstrin

(Für die übrigen Kreise sind noch keine Thierärzte ernannt)

Digitized by Google

6. Domainen-Pacht-Aemter.

(Abkürzungen. Es bedeutet: A. R. — Amtsrath; O. A. — Ober-Amtmann)

Domaine	Domainen-Beamter.
Beeskow	Hr. *Rose*, O. A.
Bernstein	- *Schleisner*, O. A.
Butterfelde	- *Krahmer*, O. A.
Carzig	- *Bayer*, O. A.
Christianstadt	- *Sonnenberg*, Oberförster
Cottbus	- *Hubert*, O. A.
Crossen	(vacat)
Dobrilugk	Hr. *Schwarz*
Friedrichsaue	- *Joh. David Preufs*
Gorgast	- *Wahnschaffe*, O. A.
Grüneberg u. Zehden	- *Badicke* zu Grüneberg, O. A. ✠4.
Himmelstädt	- *Bayer*, O. A.
Kienitz	- *Koppe*, s. Domaine Wollup
Kriescht	- *Zernbach*, O. A.
Lebus	- *Gansauge*, O. A. ✠2.
Marienwalde	- *Bente*, O. A.
Neudamm	- *Kriele* zu Wittstock, O. A.
Neuendorf u. Bischofssee	- *Salbach* zu Neuendorf, O. A.
Neuenhagen	- *Dallach*, O. A.
Pyrehne	- *Grundmann*, O. A.
Quartschen	- *Schönn*, O. A.
Rampitz	- *Koch*
Reetz	- *v. d. Marwitz* auf Cölpin ✠2.
Sablath	- *v. Dallwitz*
Sachsendorf u. Golzow	Fr. Wittwe *Baath* in Sachsendorf, O. A.
Sonnenburg	Hr. *Frank*
Sorau	- *Peyer*
Trebatsch u. Cossenblatt	- *Zier* zu Trebatsch, A. R. ✠4.
Triebel	- *Heinr. Aug. Uhden*, O. A.
Nieder-Ullersdorf	- *Schlüsser*, O. A.
Wollup	- *Koppe*, A. R. ✠4.
Zellin u. Clossow	- *Bohm* zu Zellin, A. R. ✠4.

7. Rent-Aemter.

(Abkürzungen, wie ad 6.)

Rentei	Dom-Rentmeister
Biegen	Hr. *Hoffmann* zu Müllrose
Cottbus u. Peitz	- *Behlendorf* zu Cottbus
Dobrilugk u. Finsterwalde	- *Kunze* zu Dobrilugk
Driesen	- *Steinecke*
Friedland	- *Senff*
Fürstenwalde	- *Richter*
Guben u. Schenkendorf	- *Kassner* (ad int.)
Kienitz, Friedrichsaue, Wollup, Sachsendorf u. Golzow	- *Hoffmann* zu Cüstrin

Digitized by Google

Rentei	Dom-Rentmeister
Lagow u. Burschen	Hr. *Kunze* zu Lagow, O. A.
Lübben u. Neuzauche	(vacat)
Senftenberg	Hr. *Bräunig*
Sorau	- *Hausding*, O. A.
Spremberg	- *Zincke*
Züllichau	- *Schade*, Oecon. Commissarius

8. Forst-Beamte.

Ob. Forstmeister } s. Regier. Collegium
Reg. Forstrath }

Stellvertreter des Ob. Forstmstrs.
Hr. *Meyer*, Forstmeister zu Sorau ✠4. (RW3)
- *v. Motz*, desgl. zu Frankfurt
- *v. Winterfeldt*, desgl. zu Landsberg ✠2. (RG5)

Forst-Inspectoren

Hr. *v. Brixen* zu Cüstrin ✠2. | Hr. *Müller* zu Lübben

a. Oberförstereien.

Oberförsterei	Oberförster	Oberförsterei	Oberförster
Börnchen	Hr. *Paschke*	Massin	Hr. *Ewald I.* ✠2.
Brahlitz	- *Hugo* (ad int.)	Neubrück	- *Ferd. Eyber*
Braschen	- *Kreth*	Neuhaus	- *Peters* ✠4.
Cladow	- *Rehfeld* ✠2.	Neumühl	- *Hertzberg*
Cossenblatt	- *Bock*	Regenthin	- *Düring*
Crossen	- *Mufs*	Reppen	- *Mendel* ✠2.
Dammendorf	- *Triepke*, Oberjäger	Sablath	- *Sonnenberg* in Christianstadt
Driesen	- *Reuter* zu Vordamm		
Grünhaus	- *Richter*	Schönborn	- *Wagner*
Hangelsberg	- *Bock*	Sorau	- *Carl Kurzhals II.*
Hohenwalde	- *Leop. Ewald II.*	Spremberg	- *Joh. Kurzhals I.*
Lagow	- *Schulz* ✠2.	Taubendorf bei Guben	- *Groſs*
Lietzegöricke	- *Cusig*		
Limritz	- *v. d. Hagen*	Tauer	- *v. Wilczeck* ✠2.
Lubiathfliefs	- Gf. *v. Rödern*	Zicher	- *Boehm*
Marienwalde	- *Platzer* in Schwachenwalde		

b. Forst-Cassen.

α. Haupt-Forst-Cassen

Forst-Reviere	Rendant
Börnchen	Hr. *Koethe*, Rentmstr. in Lübben
Grünhaus u. Schönborn	- *Bräunig*, desgl. in Senftenberg
Hangelsberg	- *Richter*, desgl. in Fürstenwalde

Digitized by Google

β. Revier-Forst-Cassen

Forst-Reviere	Rendant
Brahlitz	Hr. *Dallach*, Ob. Amtm. zu Neuenhagen
Braschen u. Crossen	- *Kürger*, Kr. Cass. Rend. in Crossen
Cladow	- *Altendorff* zu Landsberg a. d. W.
Cossenblatt	- *Zier* (s. Dom. Amt Trebatsch)
Dammendorf	- *Senff*, Rentmstr. zu Friedland
Driesen u. Lubiathfliefs	- *Menger*, Bürgermstr. zu Driesen
Hohenwalde u. Massin	- *Stürmer* zu Fichtenwerder
Lagow	- *Kunze*, Ob. Amtm.
Limritz	- *Böhmer* in Sonnenburg
Lietzegöricke	- *Donner* zu Zellin
Marienwalde u. Regenthin	- *Liese* zu Regenthin
Neubrück	- *Hoffmann*, Zoll-Rendant zu Neuhaus
Neuhaus	- *Fischer*, Steuer-Einn. zu Berlinchen
Neumühl	- *Hoffmann*, Rentmstr. zu Cüstrin
Reppen	- *Altmann*, Steuer-Einnehmer
Sablath u. Sorau	- *Granier*, ständisch. Steuer-Einnehmer zu Sorau
Gr. Saerchen	- *Neschke*, Bürgermstr. zu Triebel
Spremberg	- *Zincke*, Rentmstr.
Tauer u. Taubendorf	- *Buchwald*, Steuer-Einn. zu Peitz
Zicher	- *Müller*, Kämmerer zu Neudamm

---

9. Bau-Beamte.

(In alphabetischer Ordnung aufgeführt)

Wasser-Baurath } s. Regier. Collegium
Land-Baurath }

a. Land-Bau-Beamte

Bau-Inspector	Geschäftskreise
Hr. *Elkner* in Königsberg	Cüstrin und Königsberg
- *Emmich* in Frankfurt	Lebus (mit Ausschlufs des ehem. Frankfurter Kr.) und Lübben; aufserdem auch die Stadt Frankfurt
- *Kirsten* in Zielenzig (jetzt noch in Cüstrin)	Sternberg und Züllichau; desgl. die auf dem rechten Ufer der Oder gelegenen Theile des Crossenschen Kreises; imgl. den Theil des Landsberger Kreises links der Netze u. Warthe u. links der Strafse von Landsberg nach Soldin (mit Ausschlufs der Stadt Landsberg)
- *Schiller* in Sorau	Crossen (auf der linken Seite der Oder), Guben und Sorau

Digitized by Google

Bau-Inspector	Geschäftskreise
Hr. ***Schlieben*** in Landsberg a. d. W.	Arnswalde, Friedeberg und Soldin, ferner die Stadt Landsberg und denjenigen Theil des Landsberger Kreises, welcher auf der rechten Seite der Netze u. Warthe und auf der rechten Seite der Drosse von Landsberg nach Soldin belegen ist
(Die Stelle in Cottbus wird einstweilen von dem Bau-Conducteur ***Schwarz*** zu Friedeberg verwaltet)	Calau, Cottbus, Luckau u. Spremberg (und einen Theil der Wasserbauten im Kreise Lübben)

b. Wasser-Bau-Beamte.

Beamter	Geschäftskreise
Hr. ***Bohrdt***, Deich-Insp. in Driesen	Arnswalde, Friedeberg, Landsberg u. Soldin (zugl. Deich-Insp. f. das Netzbruch), desgl. die Landbaugeschäfte in der Stadt u. dem Rentamt Driesen
- ***Leipold***, Wasserbau-Insp. in Müllrose	Kreis Lübben und der Friedrich-Wilhelms-Canal von Neuhaus bis Brieskow
- ***Naumann***, desgl. in Crossen	Crossen, Guben, Sorau u. Züllichau, nebst dem 1sten Oder-District von der Schlesischen Gränze bis zur Neisse
- ***Philippi***, desgl. zu Frankfurt □4.	Die Aufsicht über den 2ten Oder-District von der Neisse bis zur Cüstriner Gränze und über die Königl. Landbauten im ehem. Frankfurter Kreise, mit Ausschlufs der Stadt Frankfurt (zugl. Deich-Insp. für den Sternbergschen Kreis)

c. Chaussee-Bau-Beamte.

Beamter	Geschäftskreise
Hr. ***Brandenburg***, Bau-Inspector zu Frankfurt	Die Chaussee von Müncheberg bis Frankfurt und von da ab bis zur Schlesischen Gränze, dgl. von Frankfurt bis Cüstrin
- ***Philippi***, s. vorher	Die Chaussee von Grunwald bis Gr. Briesen
(Die Stelle in Cüstrin wird jetzt noch von dem Bau-Insp. ***Kirsten*** versehen, dessen Stelle als Landbaumeister zu Zielenzig verwaltet ad int. der Bau-Conducteur ***Roese***)	Die Chaussee von Heidekrug bei Müncheberg bis Balz
(vacat)	Die Chaussee von Balz bis Hochzeit

Digitized by Google

d. Communal-Deich-Inspectoren.

Beamter	Geschäftskreise
Hr. *Koppin,* Bau-Com. R., Deichhauptm. in Cüstrin ✠4.	Die Aufsicht über das Ober-, Mittel- und Nieder-Oderbruch
- *Heuer,* Ob. Deich-Insp. in Wriezen	Die Aufsicht über das Nieder-Oderbruch (zugl. Stellvertreter des Deich-Hauptm.)
- *Krause,* Deich-Insp. in Cüstrin	Die Aufsicht über das Ober-Oderbruch
- *Kaul,* dgl. i. Wriezen	Die Aufsicht über das Mittel-Oderbruch
- *Eschner,* Deich-Hptm. z. Landsberg a. d. W.	Die Aufsicht über das Warthebruch und besonders über den obern Theil desselben
- *Feuerherm,* Deich-Insp. z. Fichtwerder	Die Aufsicht über den niedern Theil des Warthebruchs auf dem rechten Ufer
- *Zimmermann,* Bau-Insp. in Kriescht	Desgleichen auf dem linken Warthe-Ufer

10. Provinzial-Eichungs-Commission zu Frankfurt.

Director Hr. *Vogel,* Reg.-Baurath

11. Magistrats-Dirigenten in den vorzüglichsten Haupt- und Kreis-Städten.

Stadt	Bürgermeister	Stadt	Bürgermeister
Frankfurt	Hr. *Lehmann,* Ober-Bürgerm. ✠3.	Königsberg	Hr. *Reymann,* Poliz. Direct.
Cottbus	- *Roemelt,* Landger. Rath, desgl.	Landsberg a. d. W.	- *Mehls,* desgl.
Crossen	- *Mettcke*	Lübben	- *Wohlfarth*
Cüstrin	- *Steinhausen*	Sorau	- *Uhse*
Guben	- *Bothmer*	Züllichau	- *Bergmüller,* Commerz. R. ✠4.

12. Oeffentliche Anstalten.

a. Das Waisenhaus zu Züllichau

Director Hr. *Steinbart,* Hofrath, s. Directoren der Gymnasien

b. Die Straf-Anstalt zu Luckau

Inspector Hr. *v. Sommerfeld,* Hauptmann (ad int.)
Arzt - Dr. *Kämmerer,* St. Physicus

c. Die Irren-Anstalt zu Sorau

Inspector Hr. *Bode* | Arzt Hr. Dr. *Schnieber,* St. Physicus

d. Die Hebammen-Lehr-Anstalten

Frankfurt { Hr. Dr. *Kelsch,* 1ster; - - *Schmidt,* 2ter } Lehrer
Lübben Hr. Dr. *Loescher,* Lehrer

Digitized by Google

13. Approbirte Aerzte.

(Mit Ausschluſs der schon aufgeführten Kreis-Physiker u. der Militair-Aerzte)

Baerwalde
Hr. Dr. *Lehmann*

Beeskow
(vacat)

Berlinchen
Hr. Dr. *Hoffmann*

Bernstein
Hr. Dr. *Klickermann*

Calau
Hr. Dr. *Gottfr. Wolff*, emer. Kr. Phys.

Cottbus
Hr. Dr. *Haack*, St. Phys.
- - *Carl Ed. Malin*
- - *Wickott*

Crossen
Hr. Dr. *H. Wolff Behrend*
- - *Reimann*
- - *Serlo*

Cüstrin
Hr. Dr. *Marchand*, Gouvern. Arzt
- - *Benj. Wolff*

Drebkau
Hr. Dr. *Roedenbeck*

Driesen
Hr. Dr. *Baschwitz*
- - *Krugmann*

Drossen
Hr. Dr. *Demlitz*
- - *Gottl. Hoffmann*, St. Phys.

Finsterwalde
Hr. Dr. *Aug. Burdach*

Forste
Hr. Dr. *Röseler*

Frankfurt
Hr. Dr. *Fränkel*
- - *Gaebisch*
- - *Kelsch*, Hebam. Lehrer
- - *Löwenstein*
- - *Quincke*
Hr. Dr. *Schlesinger*
- - *Schmidt*, Hebam. Lehrer
- - *Viedebandt*

Friedeberg
Hr. Dr. *Brüning*

Fürstenfelde
Hr. Dr. *Kretschmer*, St. Phys.

Gleissen
Hr. Dr. *Gutjahr*

Guben
Hr. Dr. *Berkuhn*
- - *Dix*, St. Phys.
- - *Heffter*

Kienitz (Dorf)
Hr. Dr. *Kiehl*

Kirchhayn
Hr. Dr. *Kraehe*, Amtsarzt

Königsberg
Hr. Dr. *Mogk*

Landsberg a. d. W.
Hr. Dr. *Gericke*, Arzt der Land-Armen-Anstalt
- - *Lohnstein*
- - *Stisser*
- - *Wilcke*

Lieberose
Hr. Dr. *Busch*

Luckau
Hr. Dr. *Kämmerer*, St. Phys. u. Arzt an der Straf-Anst.

Lübben
Hr. Dr. *Loescher*, Hebam. Lehrer

Lübbenau
Hr. Dr. *Carl Friedr. Malin*

Müllrose
Hr. Dr. *Röser*

Peitz
Hr. Dr. *Erdm. Schlesier*

Digitized by Google

Pfoerten
Hr. Dr. *Tempel*
Reetz
Hr. Dr. *Wittchow*
Schwiebus
Hr. Dr. *Crusius*, St. Phys.
- - *Rud. Steinbrück*
Seelow
Hr. Dr. *Perlewitz*
Sommerfeld
Hr. Dr. *Schellhorn*, St. Phys.
Sonnenburg
Hr. Dr. *Wolff Löwenberg*
Sorau
Hr. Dr. *Herrmann*
- - *Schnieber*, St. Phys. u. Arzt d. Irren-Anstalt
- - *Schwabe*

Spremberg
Hr. Dr. *Beutner*
- - *Marcus Mosse*
Triebel
Hr. Dr. *Traug. Burdach*
Vietz (Dorf)
Hr. Dr. *Buttmann*
Zehden
Hr. Dr. *Jürgens*
Zielenzig
Hr. Dr. *Devé*
- - *Ludw. Schmidt* ✠2.
Züllichau
Hr. Dr. *Jacobi*
- - *Löbel*

(Politische Zeitschriften erscheinen im Regierungs-Departement nicht)

III. Pommern.

Statthalter.

Se. Königliche Hoheit der Kronprinz.

A. Ober-Präsident.

Se. Exc. Hr. *v. Schoenberg*, wirkl. Geh. Rath ✠2. (BCV1) (RW4) (RA2) (GSF1) (WCV1) (WF)

Ob. Präsidialrath
Ob. Präsidial-Secretair
Ob. Präsidial-Registrator
} Die Geschäfte werden von dazu designirten Beamten der Regierung und des Consistorii verwaltet

Unmittelbar unter dem Ober-Präsidenten stehende Behörden:

I. Das Consistorium u. Provinzial-Schul-Collegium.

1. Consistorium.

Chef Se. Exc. Hr. *v. Schönberg*, wirkl. Geh. Rath, s. vorher

Digitized by Google

General-Superintendent der Provinz

Hr. Dr. ***Ritschl,*** Bischof der evangel. Kirche, Director und erstes Mitglied des Collegii ✠3. (RW3)

Hr. Dr. ***Schmidt,*** Consist. Rath u. Hofprediger ✠3.
- - ***Richter,*** Consist. Rath, Superintendent u. Hofprediger
- ***Dreist,*** Reg.-Schulrath
- ***Heegewaldt,*** Reg. Rath, Justitiarius

Aufserdem hat noch bei dem Consistorium Sitz u. Stimme:

Hr. ***Wessel,*** Militair-Ober-Prediger des 2ten Armee-Corps (Derselbe ist bei dem Consistorium Organ und Vertreter für alle, die militair-kirchlichen Verhältnisse d. Armee-Corps betreffenden Angelegenheiten)

2. Provinzial-Schul-Collegium.

Chef Se. Exc. Hr. ***v. Schoenberg,*** wirkl. Geh. Rath, s. vorher
Director Hr. ***Müller,*** Reg. Vice-Präsident, s. Regierung

Hr. Dr. ***Friedr. Koch,*** Consist. u. Schulrath u. Prof. ✠3.	Hr. ***Grafsmann,*** Schulrath etc.
- - ***Vettin,*** Reg. Rath	- ***Dreist,*** Reg. Schulrath
	- ***Heegewaldt,*** Reg. R., Justitiar.

(Wegen der übrigen auswärtigen Mitglieder, s. die allgem. Bemerkung b. d. Provinz Preufsen)

Beiden Collegien gemeinschaftlich angehörendes Secretariat

Hr. ***Bourwieg,*** Hofrath, erster Consist. Secretair ✠4.

a. Ressort des Consistorii.

Die evangelischen geistlichen Superintendenten.

1. Im Regierungs-Bezirk Stettin.

Kreis-Synode	Superintendent
Anclam	(vacat)
Bahn	Hr. ***Beelitz*** ✠3.
Cammin	- ***Winkler***
Colbatz	- ***Carmesin*** in Wartenberg
Daber	- ***J. C. E. Stephani***
Demmin	- ***Mundt*** ✠4.
Freyenwalde	- ***Doerry*** in Rossow
Garz	(vacat)
Gollnow u. Massow	Hr. ***Dannenberg*** in Gollnow
Greiffenberg	(vacat)
Greiffenhagen	Hr. ***Fischer***
Jacobshagen	- ***Essen*** ✠4.
Labes	- ***Thebesius*** in Wangerin
Naugard u. Gülzow	- ***Plathe*** in Gülzow
Pasewalk	- ***Schulz***
Pencun	- ***Engelken***

Digitized by Google

Kreis-Synode		Superintendent
Pyritz		Hr. *Weiland*
Regenwalde		- *C. H. J. Stephani* ✠3.
Stargard		- *Succo*
Stettin	(Stadt-Synode)	- Dr. *Ritschl*, Bischof, s. Consistorium
	(Land-Synode)	- - *Richter*, Consist. R. u. Hofprediger
Treptow a. d. Rega		- *Haken*
Treptow a. d. Tollense		- *Milarch*
Ueckermünde		- *v. Zschock* ✠3.
Usedom		- *C. A. Vogel* ✠3.
Werben (Sallenthin)		- *Fr. A. Vogel*, Predig. in Cunow (ad int.)
Wollin		- *Backe*

2. Im Regierungs-Bezirk Cöslin.

Belgard	Hr. *E. Fr. Wegener*
Bublitz	- *Leistickow* zu Schwellin
Bütow	- *Berndt*
Cörlin	- *Keiper*
Cöslin	(vacat)
Colberg	Hr. Dr. *Maafs*
Colziglow (Alt-)	- *Zollfeldt* in Quackenburg
Dramburg	- *Schink*
Lauenburg	- *Döhling*, Pred. in Gr. Jannewitz (ad int.)
Neu-Stettin u. Tempelburg	- Dr. *Henkel* zu Neu-Stettin
Ratzebuhr	- *Krüger* ✠3.
Rügenwalde u. Lanzig	(vacat)
Schievelbein	(vacat)
Schlawe	Hr. *Fr. R. Kirchner*
Stolpe (Stadt-Synode)	- *Küsell*, Ob. Prediger
Stolpe (Land-Synode)	- *Dennert*

3. Im Regierungs-Bezirk Stralsund.

Altenkirchen		Hr. Dr. *v. Schubert*, Prof. (SN2)
Barth		- - *Werner* ✠3.
Bergen		- - *Wellmann*
Franzburg		- *Pütter* ✠3.
Garz		- *Gust. Ludw. Otto*
Greifswald	(Stadt-Synode)	- Dr. *Joh. Ernst Parow*, Prof., s. Universität
	(Land-Synode)	- - *Th. Ziemfsen* zu Hanshagen ✠4.
Grimmen		- M. *Chr. Fr. Kirchner*
Loitz		- Dr. *Chr. J. Fr. Barkow*, Consist. R. ✠3.
Stralsund		- - *Fr. B. Droysen*
Wolgast		- *Stenzler*, Probst

4. Superintendent für die deutsch-reformirten Kirchen und Schulen in Alt-Pommern.

(vacat)

5. Französisch-reformirtes Consistorium.

Hr. *Riquet*, Prediger in Stettin ✠2 w.

Digitized by Google

b. **Ressort des Provinzial-Schul-Collegii.**

α. **Die wissenschaftliche Prüfungs-Commission.**

(Siehe Provinz Brandenburg)

β. **Die Directoren oder Rectoren der Gymnasien.**

1. Im Regierungs-Bezirk Stettin.

Stettin, Stargard } (Königl. u. Stadt-Gymn.) { Hr. Dr. *Hasselbach*, Prof. / - *Falbe*, Schulrath u. Prof.

2. Im Regierungs-Bezirk Cöslin.

Cöslin (Königl. u. Stadt-Gymn.) Hr. Dr. *Müller*, Prof.
Neu-Stettin (Hedwigs-Gymn.) - *Giesebrecht*, Prof., Rector

3. Im Regierungs-Bezirk Stralsund.

Greifswald . Hr. Dr. *Breithaupt*, Rector
Stralsund - - *Nizze*, Prof., desgl.

γ. **Die Directoren der Schullehrer-Seminarien.**

1. Im Regierungs-Bezirk Stettin.

Stettin (Evangel. Sem. f. gelehrte Schulen) Hr. Dr. *Hasselbach*, Prof.
— (Desgl. f. Stadt- u. Land-Schulen) - *Grafsmann*, Schulrath (Bei der Ministerial-Schule) / - *Dreist*, Reg.-Schulrath (Bei der Lastadischen Schule)

2. Im Regierungs-Bezirk Cöslin.

Cöslin (Evangel. Sem. f. St. u. Ld. Schulen) Hr. *Henning*

3. Im Regierungs-Bezirk Stralsund.

Greifswald (Evang. Sem. f. Ld. Schul.) Hr. Dr. *Th. Ziemfsen*, s. Superint.

II. Die Katholische Geistlichkeit.

a. **In den Regierungs-Bezirken Stettin und Stralsund.**

Die Aufsicht über dieselbe in reingeistlichen Sachen führt der Fürstbischof von Breslau, als beständiger päbstlicher Vicar, und durch denselben der jedesmalige katholische Probst zu Berlin, als bischöflicher Delegat

b. **Im Regierungs-Bezirk Cöslin.**

Probstei Tempelburg (gehört zum Erzbisthum Gnesen und Posen, Antheils der Provinz Preufsen, unter der Aufsicht des Decans von Deutsch-Crone)
Probst (vacat)
Commendarius Hr. *Sydow* in Tempelburg
Decanat Lauenburg (gehört zum Bisthum Culm unter Aufsicht des bischöflichen Commissarii und Decans *Rossolkiewicz* zu Danzig)
Decan Hr. *v. Klossowski*, Probst zu Damsdorf u. Dechant zu Bütow

Digitized by Google

III. Das Medicinal-Collegium.

Präsidium

Chef Se. Exc. Hr. *v. Schoenberg*, wirkl. Geh. R., s. Ob. Präsidium
Director Hr. *Müller*, Reg. Vice-Präsident, s. Regierung

Mitglieder

Hr. Dr. *Kölpin*, Reg.-Med. Rath, s. Regierung
\- - *Rostkovius*, Med. Rath
\- - *Steffen*, desgl.

Hr. Dr. *Rhades*, Med. Rath
\- *Ritter*, Assessor pharmaciae
(Eine Ass. Stelle unbesetzt)

Hebammen-Lehr-Institut.

Director Hr. Dr. *Kölpin*, Reg.-Med. Rath, s. vorher
Lehrer - - *Rostkovius*, Med. Rath | Hr. Dr. *Behm*

IV. Das Marienstift zu Stettin.

Curatorium

a. Königl. Curatorium

Hr. *v. Mittelstädt*, Ob. u. Geh. Reg. Rath, s. Regierung
\- *Heegewaldt*, Regierungsrath

b. Ständische Curatoren

Hr. *v. Schöning*, Geh. Reg. R. u. Landrath zu Stargard, s. Landräthe
\- *v. Bülow* auf Rieth, Ob. Forstmeister a. D. ✠3.
Justitiarius Hr. *Hartwig*, St. Justizrath, s. Justiz-Behörden

B. Regierungen.

1. Regierung zu Stettin.

A. Präsidium.

Präsident Se. Exc. Hr. *v. Schoenberg*, wirkl. Geh. R., s. Ob. Präsidium
Vice-Präsident Hr. *Müller* ✠3.

B. Collegium.

I. Abtheilung des Innern
II. Abtheilung für die Kirchen-Verwaltung und das Schul-Wesen
III. Abtheilung für die Verwaltung der directen Steuern, Domainen u. Forsten

Abtheilungs-Dirigenten

Hr. *v. Thadden*, Ob. Forstmeister III. ✠3.
\- *Frauendienst*, Ob. u. Geh. Reg.- a. Ob. Präsid. R., Dirigent I. ✠3.
\- *Heim*, Ob. Reg. Rath und Dirigent III. ✠4.
\- *v. Mittelstädt*, Ob. und Geh. Reg. Rath, Dirigent II. ✠4.

Regie-

Digitized by Google

Regierungs-Räthe

Hr. *Meinecke*, Geh. Reg. R. III.
- *Scabell*, Wasser-Bau-Rath I. III. ✠4.
- *Vettien* I.
- Dr. *v. Usedom* I.
- Dr. *Kölpin*, Med. Rath I. ✠4.
- *Triest* I. III.

Hr. *Brandt*, Land-Bau-R. I. II. III.
- Gf. *v. Itzenplitz* I. ✠
- *Salbach* III.
- *Heegewaldt*, Justitiarius I. II.
- *v. Sallmuth*, Cassen-Curator
- *Crelinger*, Forstrath III.
- *v. Pommer-Esche*, Justitiar. III.

Regierungs-Assessoren

Hr. *v. Küster* | Hr. *Maquet*

Abtheilung für die Kirchen-Verwaltung und das Schul-Wesen.

Mitglieder

(Aufser den schon vorher bezeichneten)

Hr. Dr. *Frdr. Koch*, Consistorial- u. Schulrath u. Prof., s. Prov. Schul-Collegium
- Dr. *Schmidt*, Consist. Rath u. Hofprediger, s. Consistorium
- *Grafsmann*, Schulrath u. Seminar-Director ✠4.
- *Richter*, Consist. Rath, Superintendent u. Hofprediger
- *Dreist*, Reg.-Schulrath

C. Forst-Examinations-Commission.

(Für den ganzen Ober-Präsidial-Bezirk)

Präses: Hr. *Smalian*, Ob. Forstmstr., s. Regierung zu Stralsund

Mitglieder:
- *v. Thadden*, Ob. Forstmeister, s. vorher
- *Brandt*, Reg.-Land-Baurath
- *Crelinger*, Reg.-Forstrath

Regierungs-Fiscäle

Hr. *Remy*, Just. Com. Rath | Hr. *Schmeling*, Crim. Rath ✠2w.

Secretariat: Hr. *Haupt*, ältester Reg. Secretair u. Kanzl. Director

Reg. Haupt-Casse: - *Blaurock*, Land-Rentmeister

Ressort.

1. Landraths-Aemter.

Kreis	Landrath	Kreis-Secretair
Anclam	Hr. Gf. *v. Schwerin*	Hr. *Stavenhagen*
Cammin	- *Voelz*	- *Cascorbi*
Demmin	- Frh. *v. Maltzahn* a. Sommersdorf, Rittm. ✠ (RA3)	- *Dittmer*, Pr. Ltn.
Greiffenberg	- *Heinrich v. d. Marwitz* auf Rützenow ✠4.	- *Köllner*
Greiffenhagen	- Frh. *Carl v. Steinäcker*, Major u. Kammerherr	- *Gautz*
Naugard	- *v. Kameke*, Major ✠4. ✠2. ✠	- *Lawerentz*

Digitized by Google

Kreis	Landrath	Kreis-Secretair
Pyritz	Hr. *v. Schöning* zu Stargard, Geh. Reg. Rath ✠2. ✠	Hr. *Friedrich* zu Stargard, Pr. Ltn.
Randow u. Stettin	(Stadt-Kreis) Hr. *v. Köller* auf Jasenitz ✠	- *Preuſs* zu Stettin
Regenwalde	- *Aug. v. d. Osten* auf Witzmitz (in Labes)	- *Jäckel* in Labes (ad int.)
Saatzig	- *Ludwig v. d. Marwitz* zu Stargard ✠3.	- *Günther* zu Stargard
Ueckermünde	- *Aug. Ferd. Krafft* ✠3.	- *Lademann*
Usedom-Wollin	- *v. Flemmiug* zu Swinemünde, Canonicus	- *Verge* zu Swinemünde

2. Directe Steuer-Verwaltung.

Kreis-Cassen

Kreis-Stadt (wo sich die Kr. Casse befindet)	Rendant (Kr. Steuer-Einnehmer)
Anclam	Hr. *Dittmer*
Cammin	- *zur Hose*
Demmin	- *Hackendahl*
Freyenwalde (für den Kr. Saatzig)	- *Müller* ✠4.
Greiffenberg	- *Roestel*
Greiffenhagen	- *Norrmann*
Naugard	- *Schwebes*
Regenwalde	- *Köller*
Stargard (für den Kr. Pyritz)	- *Küsell* ✠2.
Stettin (für den Randowschen Kr.)	- *Brunner*
Swinemünde (f. d. Kr. Usedom-Wollin)	- *Gadebusch*, Dom. Rentmstr.
Ueckermünde	- *Kühne*

3. Kreis-Physiker und Kreis-Wundärzte.

Kreis	Physicus	Wundarzt
Anclam	(vacat)	Hr. *Langbeck*
Cammin	Hr. Dr. *Loewe*	- *Varges*
Demmin	- - *Muhrbeck* ✠4.	- *Starck*
Greiffenberg	- - *A. L. Wilcke*	- *Garz* z. Treptow a. d. R.
Greiffenhagen	- - *Weidlen*	- *Brehmer*
Naugard	- - *Fanninger*	- *Ehlers* zu Gollnow
Pyritz	- - *Keibel* zu Stargard	- *Fischer* zu Pyritz
Randow	- - *Hehlen* zu Stettin	- *Stoppel* zu Stettin
Regenwalde	- - *Rieger*	- *Erhardt* zu Labes
Saatzig	- - *Schüler* zu Stargard	- *Badekoth* zu Stargard
Stettin (St. Kr.)	- - *Geletnecki*	- *Krüger*
Ueckermünde	- - *Geiseler* z. Pasewalk	- *Schmädig* zu Pasewalk
Usedom-Wollin	- - *Kind* zu Swinemünde	- *Hannemann* in Swinemünde

Digitized by Google

4. Kreis-Thierärzte.

Thierarzt	Geschäftskreise
Hr. *Borgwardt* zu Borgwall bei Demmin	Anclam, Demmin und Ueckermünde
- *Felgenhauer* in Stargard	Pyritz und Saatzig
- *Maafs* zu Greiffenberg	Cammin und Greiffenberg
- *Meinecke*	Greiffenhagen
- *Schellhaase* zu Stettin	Naugard, Randow u. Stettin (St. Kr.)

(Für die übrigen Kreise sind noch keine Thierärzte ernannt)

5. Domainen-Pacht-Aemter.

Domaine	Domainen-Beamter
Clempenow u. Stolpe	Hr. *Wüstenberg*, Ob. Amtm. zu Clempenow
Marienfliefs	- *Schmidt*, Ob. Amtm.
Stettin (Alt-) u. Jasenitz	- *Kieckebusch*, desgl. zu Köstin
Ueckermünde, Torgelow u. Königsholland	- *Lombard*, desgl. zu Ferdinandshoff
Verchen	- *Wienstein*, Ob. Amtm.
Wollin	- *Krause* in Codram

6. Domainen-Rent-Aemter.

Rent-Amt	Dom. Rentmeister
Cammin	Hr. *Kreich*, Just. Com. Rath
Friedrichswalde	- *Homann*
Naugard	- *Hasse*
Pyritz	- *v. Schmiedeberg*
Schwedt	- *Hennig*, Kriegesrath
Stepenitz u. Gülzow	- *Hering* zu Stepenitz
Swinemünde	- *Gadebusch*, Intendant
Treptow a. d. R., Suckow u. Sülzhorst	- *Jungnickel* zu Treptow a. d. R., Intend.

7. Forst-Beamte.

Ob. Forstmeister, s. Regier. Collegium

a. Forst-Inspection Schwedt.

Forst-Inspector Hr. *Carl Theod. Hartig* ✠4. ✠2. (RW4) (RMV3)

Oberförsterei	Oberförster	Oberförsterei	Oberförster
Friedrichswalde	Hr. *Klamann* ✠4.	Klütz	Hr. *Richter*
Heinersdorf	- *Gadow* ✠4.	Mühlenbeck	- *Wollenburg* ✠2.
Jacobshagen	- *Blumenthal*, Forst-Insp.	Peetzig	- *v. Schätzel*
		Pütt	- *Bechthold*
Kehrberg	Hr. *Pich* ✠2. (RG5)	Wildenbruch	- *Eberstein*

Digitized by Google

b. Forst-Inspection Torgelow.

Forst-Inspector Hr. ***Meifsner***, Forstmeister

Oberförsterei	Oberförster
Eggesin	Hr. ***Wilh. Gené*** ✠2.
Falkenwalde	- ***v. Böhn*** ✠1.
Golchen	- ***Traebert***
Grammentin	- ***Fronhöfer***
Jädkemühl	- ***Fritze***
Mützelburg	Hr. ***Loose***
Neuenkrug	- ***Sembach***
Rothemühl	- ***Buchholz***
Ziegenorth	- ***Sonnenberg***

c. Forst-Inspection Wollin.

Forst-Inspector Hr. ***Ewald***, Forstmeister

Friedrichsthal Hr. ***Rinck***	Pudagla Hr. ***Lenz***
Grünhaus - ***v. Davier***	Rothenfier - ***Fischer***
Hohenbrück - ***Falcke***	Stepenitz - ***v. Schuckmann*** ✠2.
Neuhaus - ***Schrödter***	Warnow - ***Krause*** (ad int.)

d. Forst-Cassen.

Forst-Reviere	Rendant
Eggesin u. Mützelburg	Hr. ***Peters*** in Eggesin
Falkenwalde u. Ziegenorth	- ***Knapp*** in Jasenitz
Friedrichsthal u. Pudagla	- ***Gadebusch***, Intendant zu Swinemünde
Friedrichswalde	- ***Homann***, Rentmstr.
Golchen	- ***Wüstenberg***, Ob. Amtm. zu Clempenow
Grammentin	- ***Wienstein***, desgl. zu Verchen
Grünhaus	- ***Jungnickel***, Intendant zu Treptow a. d. R.
Heinersdorf	- ***Hitze***, Bürgermstr. in Vierraden
Hohenbrück u. Stepenitz	- ***Hering***, Rentmstr. in Stepenitz
Jacobshagen	- ***v. Resten***, pens. Inspections-Oberförster
Jaedkemühl u. Neuenkrug	- ***Kayser*** zu Torgelow
Kehrberg u. Peetzig	- ***Dietrich*** zu Schwedt
Klütz, Mühlenbeck u. Pütt	- ***Karow*** zu Alt-Damm
Neuhaus u. Warnow	- ***Krause***, Dom. Beamter zu Codram
Rothemühl	- ***Bastian***
Rothenfier	- ***Hasse***, Rentmstr. zu Naugard
Wildenbruch	- ***Bartholomäi***

8. Bau-Beamte.

(In alphabetischer Ordnung aufgeführt)

Wasser-Baurath } s. Regier. Collegium
Land-Baurath }

a. Land-Bau-Beamte.

Beamter	Geschäftskreise
Hr. ***Brockmann***, Land-Baumstr. in Anclam	Anclam, Demmin u. Ueckermünde
- ***Henek***, Ob. Bau-Inspector in Stettin	Greiffenhagen, Randow u. d. Herrschaft Schwedt
- ***Lawrentz***, Land-Baumeister in Naugard	Cammin, Greiffenberg u. Usedom-Wollin
- ***Lenz***, desgl. in Stargard	Naugard, Pyritz, Regenwalde u. Saatzig

Digitized by Google

b. Wasser-Bau-Beamte.

Beamter	Geschäftskreise
Hr. ***Starcke,*** Hafen-Bau-Insp. in Swinemünde (RG5)	Die allgemeine Aufsicht über den innern u. äufsern Hafen nebst allen zur Schiffahrt u. zum Handel gehörenden Wasserwerken bis Stettin, so wie auch allen zum Hafen gehörenden Gebäuden

c. Wege-Bau-Beamte.

Hr. ***Neuhaufs,*** Wege-Bau-Insp. in Stargard	Die Beaufsichtigung sämmtlicher Kunst-Straſsen in Pommern
- ***Blaurock,*** Wege-Baumstr. in Grabow bei Stettin	Die Chausseen von Stettin bis zur Kurmärkschen Gränze und von Stettin bis Pasewalk
- ***Horn,*** desgl. in Gollnow	Die Chaussee von Damm bis zur Gränze des Regier. Bezirks bei Pinnow

9. Provinzial-Eichungs-Commission.

Director Hr. ***Scabell,*** Reg.-Wasser-Baurath, s. Regier. Collegium

10. Magistrats-Dirigenten in den vorzüglichsten Haupt- und Kreis-Städten.

Stadt	Bürgermeister	Stadt	Bürgermeister
Stettin	Hr. ***Masche,*** Ob. Bürgerm. ✠4.	Greiffenberg	Hr. ***Lüer***
Stargard	- ***Weier,*** desgl. ✠4.	Greiffenhagen	- ***Christen*** ✠4.
Anclam	- ***Ernst Kirstein***	Labes	- ***Rosenow***
Cammin	- ***Sellmann***	Naugard	- ***Hartmann***
Demmin	- ***H. W. Schmidt*** ✠2. (RW4) (SS4)	Pyritz	- ***Pick*** ✠2. (RG5)
		Swinemünde	- ***Carl Kirstein***

11. Schiffahrts-Commission zu Swinemünde.

Director Hr. ***Bauer,*** Prem. Lieutn.
Justitiarius (vacat)
Assessoren { Hr. ***Starcke,*** Hafen-Bau-Inspector, s. Bau-Beamte
- ***Schulz,*** Lootsen-Commandeur ○A.

12. Oeffentliche Anstalten.

a. Straf- und Besserungs-Anstalt in Naugard

Director Hr. ***Burchardt*** ✠4. ✠2.
Justitiarius (vacat)
Ob. Inspector Hr. ***Müller,*** Rendant ✠2.

b. Land-Armen-Haus zu Ueckermünde

Directoren { Hr. ***A. F. Krafft,*** Landrath zu Ueckermünde, s. Landräthe
- ***Ernst Kirstein,*** Bürgermeister zu Anclam
Justitiarius - ***Wilde,*** Justizrath u. St. Richter
Rendant - ***Lüschow***

Digitized by Google

13. Stifter.

a. Fräulein-Stift zu Cammin

Priorin Frl. *v. Wurmb*

Conventualinnen { - *v. Flemming* / - *v. Wobeser* | (Drei Stellen vacant)

Curator Hr. *Kreich*, Just. Com. Rath u. Intendant zu Cammin

b. Fräulein-Stift zu Marienfliefs

Priorin Frl. *Charl. v. Petersdorff*

Conventualinnen

Frl. *v. Tuchsen*
- *v. Raumer*
- *v. Bismark*
- *Wilh. v. Blankenburg*
- *v. Cosel*
- *v. Böhn*
- *v. Puttkammer*
- *v. Schäffer*
- *v. Schenck*
- *Francisca v. Krüger*
- *v. Schütz*

Frl. *Helene v. Petersdorff*
- *v. Gayl*
- *v. d. Dollen*
- *v. Treskow*
- *v. Krosigk*
- *v. Zastrow*
- *v. d. Golz*
- *Antonie v. Blankenburg*
- *v. Kortzfleisch*
- *Laura v. Krüger*

Kloster-Väter { Hr. *Ludw. v. d. Marwitz* zu Stargard, s. Landräthe / - *v. Wedell* auf Vofsberg, Major

14. Approbirte Aerzte.

(Mit Ausschlufs der schon aufgeführten Kreis-Physiker u. der Militair-Aerzte)

Anclam
Hr. Dr. *Berkowsky* | Hr. Dr. *Maafs*
- - *Dettmann* |

Daber
Hr. *Grafshoff*

Damm
Hr. Dr. *Heer*

Demmin
Hr. Dr. *Koch* | Hr. Dr. *Wiebelitz*
- - *Starck* |

Garz
Hr. Dr. *Müller*

Gollnow
Hr. *Knapp*, Kr. Wd. Arzt
- Dr. *Th. Wilcke*

Greiffenberg
Hr. Dr. *Schmurr*
- - *Steinitz*

Gültzow
Hr. Lic. *Wolff*

Labes
Hr. Dr. *Sebauer*

Massow
Hr. Dr. *Mehring*
- - *Zehdenicker*

Neuwarp
Hr. Lic. *Ulrich*

Pasewalk
Hr. Dr. *Heine*

Pölitz
Hr. Dr. *Berger*

Pyritz
Hr. Dr. *Gottschalk*, St. Phys.
- - *Wernicke*

Regenwalde
Hr. Dr. *Pundt*

Digitized by Google

Stargard

Hr. Dr. *Mampe*
- - *Wittchow*

Stettin

Hr. Dr. *Behm*, Hebam. Lehrer
- - *Berg*
- - *Braumüller*
- - *Haffner*
- - *Kölpin*, Reg.-Med. Rath, s. Regierung
- - *Müller*
- - *Otto*
- - *Rhades*, Med. Rath
- - *Rostkovius*, desgl.
- - *Rübner*
- - *Schlesinger*
- - *Schützmannsky*
- - *E. Schmidt*
- - *Steffen*, Med. Rath

Swinemünde

Hr. *Hannemann*, Kr. Wd. Arzt

Treptow a. d. Rega

Hr. Dr. *Drofs*
- - *G. Schmidt*
- - *Schulze*

Treptow a. d. Tollense

Hr. Dr. *Meinecke*, St. Phys.
- - *Werner*

Ueckermünde

Hr. Dr. *Leonhardt*

Wollin

Hr. Dr. *v. Conradt*, Kaiserl. Russ. Hofrath (RW3)
- - *Krüger*

15. Intelligenz- und Adrefs-Comtoir zu Stettin

Rendant (vacat)

Politische Zeitschriften erscheinen:
Zu Stettin Die Stettinsche politische Zeitung

2. Regierung zu Cöslin.

A. Präsidium.

Präsident Hr. *Fritsche* ✠3. (SN2)

B. Collegium.

I. Abtheilung des Innern
II. Abtheilung für die Verwaltung der directen Steuern, Domainen und Forsten

Abtheilungs-Dirigenten

Hr. *Fritsche*, Präsident, Dirigent I. s. vorher
- *Braun*, Ob. Reg. Rath und Dirigent II.

Regierungs-Räthe

Hr. *v. Hern* I.
- *Pavelt* I.
- *v. Johnston* II.
- *Bartickow*, Forstrath II.
- *Balke* II. ✠2.

Hr. *Ulrich*, Schulrath I.
- *Nünnecke*, Baurath I. II.
- Dr. *Pitsch*, Med. Rath I.
- *v. Blumenthal*, Justitiarius I.
- *v. Kotze*, Justitiarius II.

Digitized by Google

Regierungs-Fiscal
Hr. ***Leopold***, Just. Commissarius (ad int.) ✠2.

Secretariat, Abth. I. Hr. ***Loos***, Reg. Secretair, Bureau-Vorsteher
— - II. - ***Benno***, Reg. Secretair ✠2.
Regier. Haupt-Casse - ***Matthiafs***, Land-Rentmeister ✠2.

Ressort.

1. Landraths-Aemter.

Kreis	Landrath	Kreis-Secretair
Belgard	Hr. ***J. George v. Kleist*** a. Kieckow, Pr. Ltn. ✠4. ✠2 w.	Hr. ***Butzke***
Dramburg	- ***v. Knebel*** auf Sarranzig, Rittersch. R.	- ***Bartholomäus***, Sec. Ltn. ✠2. (RG5)
Fürstenthum	- ***v. Gerlach*** zu Parsow bei Cörlin ✠3. ✠2 w.	- ***Böttger*** zu Cörlin
Lauenburg-Bütow	- ***v. Selchow*** zu Lauenburg	- ***Kludt*** zu Lauenburg, Hauptm.
Neu-Stettin	- ***v. Zastrow***	- ***Brettschneider***
Rummelsburg	- ***v. Puttkammer*** in Bartin, Lieutn. ✠2 w.	- ***Schmidt*** in Bartin
Schievelbein	- Frh. ***v. d. Golz*** auf Kreitzig, Rittmstr.	- ***Barz***, Lieutn.
Schlawe	- ***v. Bilfinger***, Geh. Leg. R.	- ***Heller***
Stolpe	- ***v. Gottberg*** auf Mahnwitz, Major ✠4. ✠2.	- ***v. Bialke***, Pr.Ltn. ✠2.

2. Directe Steuer-Verwaltung.

Kreis-Cassen

Kreis-Stadt (wo sich die Kr. Casse befindet)	Rendant (Kr. Steuer-Einnehmer)	Kreis-Stadt (wo sich die Kr. Casse befindet)	Rendant (Kr. Steuer-Einnehmer)
Belgard	Hr. ***Hermes***	Neu-Stettin	Hr. ***Born***
Cöslin (f. d. Fürstenthumschen Kr.)	- ***Krause***	Rummelsburg	- ***Fiebelkorn***
		Schievelbein	- ***Schlieben***
Dramburg	- ***Eckert***	Schlawe	- ***Succow***
Lauenburg	- ***Schmalz***	Stolpe	- ***Schwinzer***

3. Kreis-Physiker und Kreis-Wundärzte.

Kreis	Physicus	Wundarzt
Belgard	Hr. Dr. ***Schütze***	Hr. ***Hilliger*** ✠2.
Dramburg	- - ***Cron***	- ***Heyer*** zu Callies
Fürstenthum	(vacat)	- ***Kauffmann*** zu Cöslin
Lauenburg-Bütow	Hr. Dr. ***de Camp*** zu Lauenburg	- ***Thiele*** in Bütow
Neu-Stettin	- - ***Schäffer***	- ***Meyer*** zu Tempelburg
Rummelsburg	- - ***Isecke*** (ad int.)	- ***Dressler*** in Pollnow

Digitized by Google

Kreis	Physicus	Wundarzt
Schievelbein	(vacat)	Hr. *Haeger*
Schlawe	Hr. Dr. *Thomas*	- *Prippnow*
Stolpe	- - *Helm*	- *Martini*

4. Departements- und Kreis-Thierärzte.

Hr. *Hildebrandt*, Depart. Thierarzt in Cöslin, zugl. Kr. Thierarzt — Für die Kreise Fürstenthum u. Schlawe

- *Heller*, Kr. Thierarzt in Dramburg — Für die Kreise Dramburg u. Schievelbein

- *La Notte*, desgl. zu Lauenburg — Lauenburg-Bütow

(Für die übrigen Kreise sind noch keine Thierärzte ernannt)

5. Domainen-Pacht-Aemter.

Domaine	Domainen-Beamter
Cöslin	Hr. *Bauck*, Amtsrath in Casimirsburg
Neu-Stettin	- *Livonius*, Ob. Amtm. in Galow
Sabin	- *Schmeltzer* in Güntershagen
Stolpe	- *Kutscher*

6. Intendantur- und Rent-Aemter.

Int. u. Rent-Amt	Intendant	Int. u. Rent-Amt	Intendant
Balster	Hr. *Peters*, Ob. Amtm.	Lauenburg	Hr. *Schubert*, Reg. Registrator (ad int.)
Belgard u. Cörlin	- *Klehmet*, Domainen-Rentmstr. z. Belgard	Rügenwalde	- Frh. *v. Tschammer* ✠2.
Bublitz	- *v. Dittmar*, Domain. Rentmstr. (ad int.)	Schievelbein	- *Schlieben*, Kr. Steuer-Einn. (ad int.)
Bütow	- *Demmich*	Schmolsin	- *Oehme*, Dom. Rentmeister (ad int.)
Colberg	- *Marche* (ad int.)		
Draheim	- *Mursinna* (ad int.)		

7. Forst-Beamte.

Reg.-Forstrath, s. Regier. Collegium

Forstmeister Hr. *Schmidt* zu Dramburg

a. Oberförstereien.

Oberförsterei	Oberförster	Oberförsterei	Oberförster
Balster	Hr. *Tietze*	Linichen	Hr. *Dossow*
Borntuchen	- *Forberg*	Oberfier	- *Engel* ✠2. (RG5)
Clanzig	- *Maye*	Schwefslin	- *Fitte*
Claushagen	- *Klinckmeyer* ○	Neu-Stettin	- *Runge*
Alt-Krakow	- *Coburg*	Zerrin	- *Weinreich*
Neu-Krakow	- *Gadow*		

b. Forst-Cassen.

Rendant	Forst-Reviere
Hr. *Krause*, Kr. Steuer-Einn. zu Cöslin	Borntuchen, Alt-Krakow, Neu-Krakow, Oberfier, Schwefslin und Zerrin
- *Reuter* zu Dramburg	Balster, Clanzig, Claushagen, Linichen und Neu-Stettin

Digitized by Google

8. Bau-Beamte.

a. Land-Bau-Beamte.

Beamter	Geschäftskreise
Hr. *Wibelitz*, Ob. Bau-Insp. zu Belgard	Belgard, Dramburg, Neu-Stettin und Schievelbein
- *Schindler*, Bau-Insp. zu Stolpe	Lauenburg-Bütow, Rummelsburg, Schlawe (excl. Dom. Amt Rügenwalde) u. Stolpe
- *Valentin*, Land-Baumeister zu Cöslin	Fürstenthum und das Domain. Amt Rügenwalde im Schlaweschen Kreise

b. Wege-Bau-Beamte.

Hr. *Gentzen*, Wegebaumeister zu Cörlin	Die Chaussee-Strecke von Cörlin bis Cöslin
- *Kosack*, desgl. zu Lauenburg	Die Chaussee-Strecke von Stolpe bis zur Westpreufsischen Gränze
- *Tietze*, Bau-Conduct. zu Schlawe (ad int.)	Die Chaussee-Strecke von Zanow bis Stolpe

9. Provinzial-Eichungs-Commission in Cöslin.

Director (vacat)

10. Polizei-Behörden.

Cöslin Hr. *Braun*, Bürgermeister, Polizei-Director

11. Magistrats-Dirigenten in den vorzüglichsten Haupt- und Kreis-Städten.

Stadt	Bürgermeister	Stadt	Bürgermeister
Cöslin	Hr. *Braun*, Poliz. Direct.	Rügenwalde	Hr. *v. Krüger*
Belgard	- *Rehfeldt*	Rummelsburg	- *Röhrich*
Colberg	- *Wulsten*	Schievelbein	- *Theifs*
Dramburg	- *Janzson*	Schlawe	- *Strelow*
Lauenburg	- *Neitzel*	Stolpe	- *Arnold*
Neu-Stettin	- *Sommer*		

12. Schiffahrts- und Hafen-Polizei-Commissionen.

(Die Aufsicht über die Häfen zu Colberger- u. Rügenwaldermünde wird von städtischen Beamten geführt; hinsichtlich des Hafens zu Stolpmünde ist sie dem Haupt-Zoll-Amte daselbst aufgetragen)

13. Oeffentliche Anstalten.

Land-Armen-Anstalt zu Neu-Stettin.

Inspector	Hr. *Nickse*
Justitiarius	- *W. V. v. Hellermann* II.
Rendant	- *Born*, Kreis-Cassen-Rendant

Digitized by Google

14. Stifter.

a. Kloster in Colberg.

Priorin (vacat)

Conventualinnen

Frl. *v. Wodtke*	Mlle. *Wernig*	Mlle. *Scherenberg*
- *Sophie v. Bajenska*	- *Feilke*	- *Dittmann*
- *Fried. v. Bajenska*	- *Türk*	- *Müller*
- *Mar. v. Stegmanska*	- *Schaarschmidt*	- *Weber*
- *v. d. Heyde*	- *Beitzke*	

Kloster-Väter { Hr. *Hänisch*, Reg. Rath u. Syndicus
- *Wulsten*, Bürgermeister

b. Kloster und Fräulein-Stift in Stolpe.

Priorin Frl. *v. Reckow*

Conventualinnen

Frl. *v. Meyer*	Frl. *v. Below*	Frl. *v. Hertig*
- *v. Zeromska*	- *v. Schreger*	Mlle. *Heyne*

Kloster-Väter { Hr. *v. Gottberg* auf Mahnwitz, Major, s. Landräthe
- *Arnold*, Bürgermeister

c. Kloster in Runow.

Stiftsherr u. Patron Hr. *v. Bonin* auf Lupow u. Runow, Rittmstr. ✠1. (RG5)

Priorin Frl. *Sophie v. Axleben*

Conventualinnen

Frl. *v. Bronka*	Mlle. *Hartwig*	Mlle. *Tottin*
- *Albertine v. Stegmanska*	- *Scheden*	- *Rexin*
- *v. Lübtow*	- *Hellwig*	- *Fiddechow*
- *Amalie v. Bajenska*	- *Rach*	- *Cramer*

Kloster-Väter { Hr. *König*, Justitiarius in Stolpe
- *Eichmann*, Prediger zu Schurow

15. Approbirte Aerzte.

(Mit Ausschluſs der schon aufgeführten Kreis-Physiker u. der Militair-Aerzte)

Belgard	Hr.	Dr.	*Dalcke*	Colberg	Hr.	Dr.	*A. Simon*
Bublitz	-	-	*Pachur*	Polzin	-	-	*G. S. Simon*
Cörlin	-	-	*Auerbach*	Rügenwalde	-	-	*Steinhauer*
	-	-	*Metzmacher*	Stolpe	-	-	*Arnds*
Cöslin	-	-	*Mahlendorff*		-	-	*Liepmann*
Colberg	-	-	*Prey*, St. Phys.	Tempelburg	-	-	*Schubert*

(Politische Zeitschriften erscheinen im Regier. Departement nicht)

Digitized by Google

Neu-Vor-Pommern.

General-Gouverneur

Se. Durchl. Hr. ***Malte,*** Fürst ***zu Putbus,*** General-Lieutenant etc., s. Staatsrath

Gouvernements-Secretair Hr. ***Wilh. Thomas,*** Kammerrath

3. Regierung zu Stralsund.

A. Präsidium.

Präsident Hr. ***v. Seydewitz*** ✠3.

B. Collegium.

Regierungs-Räthe

Hr. ***Wehrmann,*** Ob. Reg. Rath
- ***Smalian,*** Ob. Forstmstr., Mit-Dirigent der Forst-Verwaltung u. Präses der Forst-Exam. Com. für Pommern ✠4.
- ***Christn. v. Tetzloff,*** Geh. Reg. Rath (Stellvertreter des Vice-Präsidenten in Abwesenheitsfällen) ✠3.
- ***C. Fr. Hagemeister,*** Justitiarius ✠3.
- Dr. ***Mohnike,*** Consist. u. Schulrath ✠3. (SN2)
- ***Friedr. Wilh. Otto***
- ***Gustav Eduard Albinus***
- Dr. ***v. Haselberg,*** Med. Rath
- ***Furchau,*** Schulrath
- ***Wallach***

Hülfs-Arbeiter { Hr. ***Carl v. Mühlenfels,*** Oberst-Ltn. (RG4) (SS3)
{ - ***Ehrenfr. Hagemeister,*** Hofrath

Secretariat Hr. ***v. Crell,*** Hofrath, Dirigent
Rechn. Controlle - ***Frdr. Möller,*** Rechn. R., Dirigent (SW3)
Regier. Haupt-Casse - ***Gustav Möller,*** Ld. Rentmstr. (SW3) (SgM)

Ressort.

1. Landraths-Aemter.

Kreis	Landrath	Kreis-Secretair
Bergen	Hr. ***v. Engeström,*** Rittmstr. ✠3.	Hr. ***Rechlin,*** Lieutn.
Franzburg	- ***Carl Fr. v. Sodenstjerna,*** Major ✠3.	- ***Dänicke***
Greifswald	- ***Liedin*** ✠3.	- ***Müller,*** Lieutn.
Grimmen	- ***A. Frdr. v. Mühlenfels*** ✠3.	- ***v. Willich***

Digitized by Google

2. Directe Steuer-Verwaltung.

Kreis-Cassen

Kreis-Stadt (wo sich die Kr. Casse befindet)	Rendant
Bergen	Hr. *Bonsack*
Franzburg	- *Dankwardt*
Greifswald (Die Kr. Casse ist mit dem dasigen Haupt-Zoll-Amte verbunden)	
Grimmen	- *Joach. Friedr. Möller*

3. Kreis-Physiker und Kreis-Wundärzte.

Kreis	Physicus	Wundarzt
Bergen	Hr. Dr. *Hecker*	Hr. *Lucht*
Franzburg	- - *Heldt*, Assessor	- *Brekenfeld* in Richtenberg
Greifswald	- - *Heller* in Wolgast, Assess. u. St. Phys.	- *Nichterlein* ✠2.
Grimmen	- - *Meyer* in Loitz, desgl.	- *Wolff*

4. Kreis-Thierärzte.

Hr. *Stiesmeier* Für den Kreis Bergen

5. Forst-Beamte.

Ob. Forstmeister, s. Regier. Collegium

Oberförstereien und Forst-Cassen.

Oberförsterei	Oberförster	Rendant
Abtshagen	Hr. *Schaefer*	(Kr. Casse zu Grimmen)
Darfs	- *Kurth* zu Born	(Kr. Casse zu Franzburg)
Jägerhof	- *Brüsch*	(Haupt-Zoll-Amt zu Greifswald)
Poggendorf	- *v. Kathen*	(Kr. Casse zu Grimmen)
Schuenhagen	- *Wagener*	(Kr. Casse zu Franzburg)
Werder	- *v. Schlegell*	(Kr. Casse zu Bergen)

6. Bau-Beamte.

Land- und Wasser-Bau-Beamte.

Beamter	Geschäftskreise
Hr. *Michaelis*, Ob. Bau-Insp. in Stralsund	Die sämmtlichen Land- und Wasserbauten und der etwa vorkommende Wegebau in dem Bergenschen u. Franzburger Kreise; das zwischen diesen eingeschlossene Fahrwasser der Ostsee, die Wasserbauten an den Flüssen Recknitz und Barthe, das Binnenwasser zwischen dem Franzburger Kreis und dem Darfs, das Fahrwasser der Gellen und das zur linken Seite von Rügen; ferner das Ostertief bei Mönchgut und die dahin gehörenden Seezeichen, Lootsen-Anstalten, Fähren u. Landungsbrücken, so wie auch der Bau der Stranddühnen
Hr. *Steinbach*, Land-Baumstr. in Greifswald	Der Landbau im Greifswalder und Grimmer Kreise, die Wasserbauten an den Flüssen Peene u. Trebel, so wie in dem Wolgaster Fahrwasser

Digitized by Google

7. Provinzial-Eichungs-Commission in Stralsund.

Director Hr. *Michaelis*, Ob. Bau-Inspector

8. Magistrats-Dirigenten in den vorzüglichsten Haupt- und Kreis-Städten.

Stadt	Bürgermeister	Stadt	Bürgermeister
Barth	Hr. *Joh. Moritz Röse*	Grimmen	Hr. Dr. *J. W. Kirchhoff*
Bergen	- *Joach. Tob. Pasedag* - *Kagelmacher*	Stralsund	- - *D. L. Kühl* ✠ 4. (SN2) - - *Schwing* ✠ 4. (SW3)
Franzburg	- *Joh. Frdr. Ramelow*	Wolgast	- *Joh. Andr. Nickels* - *H. J. Pistorius*
Greifswald	- Dr. *Billroth* - - *Carl Gesterding*		

9. Schiffahrts- und Hafen-Polizei-Commission.

Lootsen-Commandeur Hr. *Diekelmann*, Major (SgM)

10. Oeffentliche Anstalten.

Arbeitshaus zu Stralsund

(Wird als Armen-Verpflegungs-, Besserungs- und Straf-Anstalt von der ganzen Provinz benutzt)

Ob. Inspector Hr. *C. R. Spalding*, Camerarius

11. Stifter.

***a.* Adeliges Fräulein-Kloster zu Barth.**

Curatoren Hr. *v. Normann* zu Stralsund, Rittmstr.
- *v. Behr* auf Pinnow

Priorin Frl. *Henr. v. Engelbrechten*

Conventualinnen

Frl. *Amal. v. Lilljeström*	Frl. *Friedr. v. Vogelsang*
Gfin. *Amal. v. Jahnke*	- *Charl. v. Vogelsang*
Frl. *Adolph. v. d. Lancken*	- *Carol. v. Vogelsang*
- *Henr. v. Bilow*	- *Wilh. v. Bärenfels*
- *Charl. v. Keffenbrinck*	- *Maria v. Boltenstern*

(Außerdem 5 Expectantinnen mit halber und 67 Expectantinnen ohne Hebung)

***b.* Adeliges Fräulein-Kloster in Bergen auf Rügen.**

Curatoren

Königl. Seits Hr. *v. Bagevitz* auf Drigge, Rittmstr., s. Direction der Rügianischen Feuer-Societät

Ritterschaftl. Seits Hr. *v. Kahlden* auf Neclade

Priorin Frl. *Philippine v. d. Lancken*

Digitized by Google

Canonissinnen

Frl. *Ulrica Jul. v. Platen*
- *Gottliebe v. Platen*
- *Tugendreich v. Bohlen*
- *Andrina v. Harder*
- *Wilh. Carol. Platen*
- *Jul. Charl. v. Usedom*
- *Carol. v. Colmar*
- *Carol. v. Kahlden*
- *Pauline v. Hochwächter*
- *Emilie v. Platen*
- *Friedr. Jul. v. Platen*
- *Friederika v. Platen*

(Aufserdem 6 Expectantinnen mit halber und 53 Expectantinnen ohne Hebung)

10. Approbirte Aerzte.

(Mit Ausschlufs der schon aufgeführten Kreis-Physiker u. der Militair-Aerzte)

Barth

Hr. Dr. *Bindemann*, St. Phys.
- - *Weitenkampf*

Bergen

Hr. Dr. *J. G. Benedix*, Ass.
- - *Krüger*, desgl.

Garz

Hr. Dr. *Wagner*

Gingst

Hr. Dr. *Rhode*

Greifswald

Hr. Dr. *Berndt*, Geh. Med. Rath u. Prof.
- - *Biel*
- - *Creplin*
- - *Wilh. v. Haselberg*, Archiater u. Prof. (SW3)
- - *Hünefeld*, Prof.
- - *Kneip*
- - *Mandt*, Prof.
- - *Joh. Quistorp*, desgl. u. Ass.
- - *Friedr. Schmidt*
- - *Schultze*, Grofsherzogl. Badischer Hofrath u. Prof.
- - *D. B. Seifert* sen., Ass.
- - *Phil. Seifert* jun., Prof.

Grimmen

Hr. Dr. *v. Stucker*, Ass. u. St. Phys.

Gützkow

Hr. *Berg* | Hr. *Siewert*

Putbus

Hr. Dr. *G. Benedix*

Richtenberg

Hr. *Brekenfeld*, Kr. Wd. Arzt

Stralsund

Hr. Dr. *Franck*, Ass.
- - *v. Haselberg*, Reg.-Med. R.
- - *W. Kaminsky*
- - *Mierendorff*, St. Phys.
- - *Picht*
- - *v. Pommer-Esche*
- - *Reuter*
- - *Heinr. Schmidt*
- - *Siemerling*

Tribsees

Hr. Dr. *Giese*
- *Preufs*

Wolgast

Hr. Dr. *Kriebel*, Ass.
- - *Steinmetz*

Wyk auf Wittow

Hr. Dr. *Ellerholz*

13. Intelligenz- und Adrefs-Comtoir in Stralsund.

(Nachweisungs-Comtoir)

Vorstand Hr. *Anderssen*

(Allg. Expeditions- u. Correspondenz-Comtoir)

Vorstand Hr. *v. Koch*

Politische Zeitschriften erscheinen:

Zu Stralsund Die Stralsunder Zeitung

Digitized by Google

IV. Schlesien.

A. Ober-Präsident.

Se. Exc. Hr. Dr. *v. Merckel*, wirkl. Geh. Rath ✠2. ✠2w. (RA1)

Ob. Präsidial-Rath Hr. *Storch*, Reg. Rath
Ob. Präsidial-Secretair - *Rudolph*, Hofrath
Ob. Präsidial-Journalist - *Gleis*, Reg. Secretair

Unmittelbar unter dem Ober-Präsidenten stehende Behörden.

I. Das Consistorium und Provinzial-Schul-Collegium.

1. Consistorium.

Chef Se. Exc. Hr. Dr. *v. Merckel*, wirkl. Geh. Rath, s. vorher

General-Superintendent der Provinz

Hr. *Ribbeck*, Director u. erstes Mitglied des Collegii ✠3.

Hr. *Fischer*, Consist. Rath u. Pastor primarius ✠3.
- Dr. *Schulz*, Consist. Rath u. Prof.
- *Storch*, Ob. Präsidial- u. Reg. Rath, Justitiarius
- *Michaelis*, Consist. u. Schulrath
- Dr. *Middeldorpf*, Consist. Rath u. Prof.
- Dr. *Hahn*, desgl.

2. Provinzial-Schul-Collegium.

Chef Se. Exc. Hr. Dr. *v. Merckel*, wirkl. Geh. Rath, s. vorher
Director Hr. Frh. *v. Kottwitz*, Geh. Ob. Reg. Rath u. Vice-Präsident, s. Regierung

Hr. Dr. *Menzel*, Consist. u. Schulrath u. Prof.
- *Storch*, Ob. Präsidial- u. Reg. Rath, Justitiarius
- Dr. *Vogel*, kathol. Reg.-Schulrath u. Prof.
- *Michaelis*, Consist. u. Schulrath

(Wegen der übrigen ausw. Mitglieder siehe die allgemeine Bemerkung b. d. Provinz Preufsen)

Beiden Collegien gemeinschaftlich angehörendes Secretariat
Hr. *Burkhart*, Hofrath, erster Consist. Secretair

a. Res-

Digitized by Google

a. Ressort des Consistorii.

Die evangelischen geistlichen Superintendenten.

1. Im Regierungs-Bezirk Breslau.

Kirchen-Kreis	Superintendent
Breslau (Stadt)	Hr. *Fischer*, Consist. Rath u. Pastor prim., s. Consistorium
— (Kreis)	- *Wunster*, Pastor an der Hof-Kirche ✠4.
Brieg	- *Baron* in Michelau (Verweser)
Herrnstadt	(vacat)
Koeben	Hr. *Fischer* in Winzig
Militsch	- *Richter*
Namslau u. Wartenberg	- *Kelsch* in Bernstadt
Neumarkt	- *Jacobi* (Verweser)
Nimptsch u. Frankenstein	- *Bock* in Nimptsch
Oels	- *Seeliger*
Ohlau	- *Heinrich* in Rosenhayn
Raudten	- *Hering* in Zedlitz
Schweidnitz	- *Helfer* in Domanze
Steinau	- *Scholz*
Strehlen	- *Kerner* in Türpitz (Verweser)
Striegau-Waldenburg	- *Thilo* in Striegau
Trebnitz	(vacat)

2. Im Regierungs-Bezirk Liegnitz.

Bolkenhayn	Hr. *v. Herrmann* in Hohenfriedeberg
Bunzlau (1ste Diöces)	- *Steige* in Thomaswaldau
— (2te Diöces)	- *Schober* in Waldau
Freystadt	- *Richter*
Glogau	- *Köhler* ✠4.
Görlitz (1ste Diöces)	(vacat)
— (2te Diöces)	Hr. *Gerdessen* in Seidenberg
— (3te Diöces)	- *Nitschke* in Penzig
Goldberg	- *Postel* (Verweser)
Grünberg	- *Albrecht* in Schweinitz (Verweser)
Haynau	- *Wandrey*
Hirschberg	- *Nagel*
Hoyerswerda	- *Bohl*
Jauer	- *Balke*
Landshuth	- *Falk*
Lauban (1ste Diöces)	- *Dehmel* in Friedersdorf a. Q.
— (2te Diöces)	- *Lehmann* in Meffersdorf
Liegnitz	- *Ludw. Müller*
Löwenberg (1ste Diöces)	- *Georgy*
— (2te Diöces)	- *Boerner* in Nieder-Wiesa
Lüben	- *Berndt* in Oberau
Parchwitz	- *Köhler*
Rothenburg (1ste Diöces)	- *Schulz* in Krischa (Verweser)
— (2te Diöces)	- *Petzold* in Muskau
Sagan	- *Nehmitz* (Verweser)
Schönau	- *Freyer* in Janowitz
Sprottau	- *Keller*

Digitized by Google

3. Im Regierungs-Bezirk Oppeln.

Kirchen-Kreis	Superintendent
Neisse u. mehrere Oberschlesische Kreise, so wie von dem Breslauer Reg. Bez. die Grafschaft Glatz u. der Kr. Münsterberg	Hr. *Handel* in Neisse
Oppeln, Creutzburg, Rosenberg u. ein Theil von Falkenberg	- *Holenz* in Tschöplowitz bei Brieg
Pleſs u. einige Oberschlesische Kreise	(vacat)

b. Ressort des Provinzial-Schul-Collegii.

α. Die wissenschaftliche Prüfungs-Commission für Schlesien und Posen, zu Breslau.

Dirigent Hr. Dr. *Stentzel*, Geh. Archivrath u. Prof.

Mitglieder: - - *Braniſs*, Prof. | Hr. Dr. *Böhmer*, Prof.
- - *E. J. Scholz*, desgl. | - - *Ritschl*, desgl.
- - *Ritter*, Domherr u. Prof.

β. Die Directoren oder Rectoren der Gymnasien.

1. Im Regierungs-Bezirk Breslau.

Breslau	St. Elisabeth-Gymnasium	Hr. *Reiche*, Prof., Rector ✠4.	
	St. Maria Magdal.	- Dr. *Schönborn*, desgl.	
	Königl. Friedr.	- - *Kannegieſser*, Prof.	
	Katholisches	- - *Elvenich*, desgl.	
Brieg		Hr. Dr. *Schmieder*, Prof.	
Glatz (Kathol. Gymn.)		- - *Müller*	
Oels		- - *Körner*	
Schweidnitz		- - *Held*	

2. Im Regierungs-Bezirk Liegnitz.

Glogau	Hr. Dr. *Klopsch* ✠4.	
— (Kathol. Gymn.)	- *Ender*	
Görlitz	- Dr. *Anton*, Prof., Rector	
Hirschberg	- - *Linge*	
Lauban	- - *Schwarz*	
Liegnitz (Ritter-Akad.)	- *v. Briesen*, Hauptm., Erzieh. Director ✠	
	- Dr. *Becher*, Prof., Studien-Director	
— (Gymn.)	- - *Pinzger*, Rector	
Sagan (Kath. Progymn.)	- *Scholz*, Prorector	

3. Im Regierungs-Bezirk Oppeln.

Gleiwitz (kathol. Gymn.)	Hr. *Jos. Kabath*	Oppeln (kathol. Gymnasium)	Hr. *Piechatzeck*
Leobschütz (kathol. Gymn.)	- Dr. *Wissowa*		
Neisse (kathol. Gymn.)	- *Scholz*	Ratibor	- *Hänisch*

γ. Die Directoren der Schullehrer-Seminarien.

1. Im Regierungs-Bezirk Breslau.

Breslau (Evang. Sem.)	Hr. *Schaerf*	Schlegel i. d. Grafsch. Glatz (Kathol. Sem.)	Hr. *Liebich* ✠4.
Breslau (Kathol. Sem.)	- *Wenzel*		

Digitized by Google

2. Im Regierungs-Bezirk Liegnitz.

Bunzlau (Evangel. Waisen-Anst. u. Schullehr. Sem.) Hr. *Kawerau* ✠4.

3. Im Regierungs-Bezirk Oppeln.

Ob. Glogau (Kathol. Sem.) Hr. *Ronge* (ad int.)

II. Die Katholische Geistlichkeit.

A. Exemtes Bisthum Breslau.

(Zu demselben gehört innerhalb der Königl. Staaten das Herzogthum Schlesien [mit Ausnahme der Grafschaft Glatz und des Districts Katscher] und das Markgrafthum Lausitz, auch stehen die katholischen Kirchen zu Berlin, Potsdam, Spandau, Stettin, Stralsund und Frankfurt a. d. O. unter geistlicher Aufsicht des jedesmaligen Fürst-Bischofs zu Breslau)

Fürst-Bischof

(vacat)

Administrator generalis des Bisthums

Hr. Gf. *Leopold v. Sedlnitzky*, Domprobst, Königl. Consist. u. Schul-Rath, auch Rath des Fürstbischöfl. Consistorii 2. Instanz ✠3.

Weihbischof

Hr. *Joseph Carl v. Schubert*, Bischof i. p. von Conath, Gen. Vicariats-Amts-Rath u. Präses des Fürstbischöfl. Consistorii 2. Instanz

1. Dom-Capitel ad St. Joannem zu Breslau.

Prälaten

Praelatus Praepositus Hr. Gf. *Leopold v. Sedlnitzky*, Administrat. gen., ut supra

Praelatus Decanus Hr. *Ludwig v. Montmarin*, Vicar. gen. u. Präses d. Fürstbischöfl. Consistorii 3. Instanz

Canonici residentes

Hr. Dr. *Johann Schöpe*, Scholasticus, Fürstbischöfl. Gen. Vicar. Amts-Rath, Bisthums-Official u. Präses d. Fürstbischöfl. Consistorii 1. Instanz

- *Joseph Carl v. Schubert*, Weihbischof, ut supra
- Dr. *Johann Köhler*, Prof. ✠3.
- *Augustin Neander*, Fürstbischöfl. Consist. Rath
- Dr. *Ignatz Ritter*, Prof. der Theologie an der Universität
- *Anton Heinisch*, Fürstbischöfl. Gen. Vicar. Amts- und Consist. Rath, auch Rector des Alumnats
- *Johann Schonger*, Fürstbischöfl. Consist. Rath, auch Domprediger
- *Daniel Latusseck*, Gen. Vicar. Amts- u. Consist. Rath

(Zwei Stellen vacant)

Canonici non residentes

Hr. *Franz v. Paula-Schmitt*, Inspector des Priesterhauses zu Neisse
- *Joseph Knauer*, Grofs-Dechant der Grafschaft Glatz etc., s. sub *B.* Landestheile, die unter auswärtigen Bischöfen stehen

Digitized by Google

Hr. *Nicol. Fischer,* Fürstbischöfl. Delegat in Brandenburg u. Pommern und Probst an der St. Hedwigs-Kirche zu Berlin
- Dr. *Carl Herber,* Fürstbischöfl. Consist. Rath und Pfarrer ad St. Vincentium in Breslau
(Zwei Stellen vacant)

2. Bisthums-Capitular-Vicariat-Amt.

Vicarius generalis Hr. *v. Montmarin,* ut supra

Geistliche Räthe

Hr. Dr. *Schöpe*
- *v. Schubert*
- *Heinisch*
- *Latusseck*

ut supra

Hr. *Eman. Elsler*
- *Ernst Anders*
- *C. v. Dittersdorf*
- *Jos. Freifs,* Ass.

Beneficiaten der Churfürstl. Kapelle

Weltliche Räthe

Hr. *Schnorpfeil,* Justizrath
- *Carl Gust. Scholz,* desgl.

Hr. *Gottwald,* Justitiarius

Syndicus Hr. *Klette,* Fürstbischöfl. Consist. R. u. Notarius apostolicus

3. Fürstbischöfliches Consistorium.

Erste Instanz

Präses Hr. Dr. *Schöpe,* Officialis, ut supra

Geistliche Räthe

Hr. *Heinisch*
- *Lattusseck*
- *Anders*

ut supra

Weltliche Räthe

Hr. *Klette,* ut supra
- *Koch,* Justizrath, s. Königl. Gen. Commission
- *v. Aulock,* St. Ger. Ass. in Oels
- *Gottwald,* Justitiarius

Zweite oder Appellations-Instanz

Präses Hr. *v. Schubert,* ut supra

Geistliche Räthe

Hr. Gf. *Leop. v. Sedlnitzky*
- *Schonger*

ut supra

(Eine Stelle vacant)

Weltliche Räthe

Hr. *C. G. Scholz,* ut supra
- *Münzer,* Just. Com. Rath
- *Dittrich,* Crim. R., s. Inquisitoriate

Dritte oder Revisions-Instanz

Präses Hr. *v. Montmarin,* ut supra

Geistliche Räthe { Hr. *Neander* - Dr. *Herber* } ut supra

Weltliche Räthe { Hr. *Cogho,* Just. Com. R., s. Just. Commissarien etc. - *Schnorpfeil,* ut supra }

4. Fürstbischöfliche Commissariat-Aemter der Diöces.

a. Commissariat Gr. Glogau

Commissarius	Archipresbyteriate, die dazu gehören
Hr. *Moser,* Archidiaconus in Gr. Glogau	Freystadt, Gr. Glogau, Grünberg, Guhrau, Hochkirch, Sagan, Schlawa, Schwiebus u. Sprottau

Digitized by Google

b. Commissariat Hirschberg

Commissarius	Archipresbyteriate, die dazu gehören
Hr. *Gebauer* zu Löwenberg ✠4.	Bunzlau, Hirschberg, Laehn, Landshuth, Lauban, Liebenthal und Naumburg a. Q.

c. Commissariat Jauer

Hr. *Sussewitz*, Erzpriest. in Profen	Bolkenhayn, Jauer, Liegnitz und Striegau

d. Commissariat Münsterberg

Hr. *Graupe*, Pfarrer in Schweidnitz	Frankenstein, Költschen, Münsterberg und Reichenbach

e. Commissariat Neisse

Hr. Frh. *v. Plotho*, Erzpriester in Neisse	Friedewalde, Grottkau, Neisse, Neustadt, Ottmachau, Patschkau und Ziegenhals

f. Commissariat Oppeln

Hr. *Matulke*, Pfarrer in Ober-Glogau	Bodland, Falkenberg, Ob. Glogau, Lublinitz, Oppeln, Peiskretscham, Rosenberg, Schalkowitz, Groſs-Strehlitz, Tost, Ujest und Zülz

g. Commissariat Pleſs

Hr. *Wlodarsky*, Pfarrer in Kamin	Beuthen und Pleſs

h. Commissariat Ratibor

Hr. *Zolondek*, Prälat, Erzpriester in Ratibor ✠4.	Gr. Dubinsko, Gleiwitz, Kostenthal, Lohnau, Loslau, Pogrzebin, Ratibor und Sohrau

5. Decanate oder Erzpriestereien der Diöces.

a. Im Regierungs-Bezirk Breslau.

Archipresbyteriat	Erzpriester
Breslau (Stadt)	Hr. *Jos. Amler*
— (Ad St. Mauritium)	- *Scholz* in Hennersdorf (Verweser)
— (Ad St. Nicolaum)	- *Fuhrmann* in Nippern
Bohrau	- *Härtel* in Gr. Tinz
Canth	- *Kliche*
Frankenstein	* - *Miller* in Wartha (Verweser)
Guhrau	* - *Otto*
Költschen	- *Huebner*
Militsch	* - *Becker* in Frauenwaldau
Münsterberg	* - *Gnosteck* in Beerwalde
Namslau	(vacat)
Neumarkt	*Hr. *Elsner* (Schul-Insp. f. d. Kr. Neumarkt I. Anth.)
Oels	- *Adler* in Gr. Zöllnig
Preichau	- *Thiel* in Köben
Reichenbach	* - *Sadiel*

Digitized by Google

Archipresbyteriat		Erzpriester
Reichthal		Hr. *Wurm* in Kreutzendorf
Striegau	*	- *Scholz* in Ingramsdorf (Schul-Insp. f. d. Kr. Schweidnitz)
Trachenberg	*	- *Klopsch* in Powitzko
Wansen	*	- *Pitlwon* (Schul-Insp. f. d. Kr. Ohlau)
Poln. Wartenberg	*	- *Kaffanke* in Bralin
Wohlau	*	- *Scholz*, Curatus
Zirkwitz	*	- *Heinke* (Schul-Insp. f. d. Kr. Trebnitz)

b. **Im Regierungs-Bezirk Liegnitz.**

Bolkenhayn		Hr. *Münzer* in Blumenau
Bunzlau		- *Gilge* in Warthau
Freystadt	*	- *Heinrich* in Gr. Bohrau
Gr. Glogau	*	- *Birambo*
Grünberg	*	- *Kuschel*
Hirschberg	*	- *Fischer* in Schönau
Hochkirch		- *Klodwig*, Canonicus
Jauer	*	- *Sussewitz* in Profen
Laehn	*	- *Linke* zu Schmottseiffen (Schul-Insp. f. d. Kr. Löwenberg)
Landshuth	*	- *Ullrich* in Schoemberg
Lauban	*	- *Mahr*, Probst
Liebenthal		- *Rodewald* in Greiffenberg (Verweser)
Liegnitz	*	- *Ober*
Naumburg a. Q.		- *Weidler* in Bertelsdorf (Verweser)
Sagan	*	- *Adam*
Schlawa		- *Peucker* in Kolzig
Schwiebus (R. B. Frankfurt)	*	- *v. Kommerstädt*
Sprottau	*	- *Schwabe* in Waltersdorf

c. **Im Regierungs-Bezirk Oppeln.**

Beuthen (in Ob. Schlesien)		Hr. *Fietzeck* in Deutsch-Piekar
Bodland	*	- *Becker* (Verweser, desgl. Schul-Insp. f. d. Kr. Creutzburg) ✠ 4.
Grofs-Dubinsko (im Ratiborschen Kreise)		- *Siegmund* in Pilchowitz ✠ 4.
Falkenberg	*	- *Smolnitzky* in Friedland
Friedewalde		- *Bartsch* in Bielitz
Gleiwitz		- *Thalherr*
Ober-Glogau		- *Czyrzowski* in Friedersdorf
Grottkau	*	- *Haedrich* in D. Leipe
Kostenthal	*	- *Müller* (Schul-Insp. f. d. Kreis Cosel)
Lohnau		- *Krocker* in Grzendzin
Loslau		- *Joachimsky* in Pschow
Lublinitz	*	- *Janetzko* in Guttentag
Neisse	*	- Frh. *v. Plotho* (Schul-Insp. f. d. Kreis Neisse I. Anth.)
Neustadt		- *Hoffmann* in Riegersdorf
Oppeln		- *Jarosch* in Proskau
Ottmachau		- *Hauck*

Digitized by Google

Archipresbyteriat		Erzpriester
Patschkau	Hr.	*Siebert* in Schwammelwitz
Peiskretscham	-	*Basthusel* in Broslawitz
Pleſs	-	*Sobotta* in Woschtschütz
Pogrzebin	-	*Stanjeck* in Rogau
Ratibor	-	*Kubiczeck* in Ostrog
Rosenberg-Landsberg	-	*Schubert* in Zembowitz
Schalkowitz	-	*Hauptstock* in Brinnitze
Sohrau	* -	*Fesser* (Schul-Insp. f. d. Kr. Rybnick)
Groſs-Strehlitz	-	*Starzinsky* in Krappitz
Tost	* -	*Droncke*
Ujest	-	*Schneider*
Ziegenhals	* -	*Völkel* (Schul-Insp. f. d. Kr. Neisse II. Anth.)
Züls	-	*Rincke* in Loncznick

(Die mit einem * bezeichneten sind zugleich Schulen-Inspectoren)

6. Schulen-Inspectoren.

(Mit Ausschluſs der schon ad 5. mit einem * bezeichneten)

a. Im Regierungs-Bezirk Breslau.

Kreis		Inspectoren (Die Pfarrer:)
Breslau (Stadt)	Hr.	*Anton Heinisch*, Domherr, ut supra
— (Kreis I. Anth.)	-	*Lange* in Neukirch
— (Kreis II. Anth.)	-	*Matern* in Hundsfeld
Neumarkt (Kreis I. Anth.),	s.	Archipresbyt. Neumarkt
— (Kreis II. Anth.)	Hr.	*Dürre* in Malkwitz
Nimptsch-Strehlen	-	*Scholz* in Nimptsch, Curatus
Oels	-	*Matern* in Hundsfeld
Ohlau,	s.	Archipresbyt. Wansen
Schweidnitz,	s.	Archipresbyt. Striegau
Steinau	Hr.	*Krug* in Krehlau
Striegau	-	*Klimke* ✠4.
Trebnitz,	s.	Archipresbyt. Zirkwitz
Waldenburg	Hr.	*Reiffenberg* in Giesmannsdorf

b. Im Regierungs-Bezirk Liegnitz.

Bolkenhayn	Hr.	*Reiffenberg* in Giesmannsdorf (auch f. d. Kr. Waldenburg)
Bunzlau	-	*Barthel* in Gr. Hartmannsdorf
Löwenberg,	s.	Archipresbyt. Laehn

c. Im Regierungs-Bezirk Oppeln.

Beuthen (in Ob. Schles.)	Hr.	*Schneidersky* in Tarnowitz
Cosel, Creutzburg, Neisse I. — II.	s.	Archipresbyt. Kostenthal, Bodland, Neisse, Ziegenhals
Neustadt	Hr.	*Brinsa* in Schmietsch
Oppeln	-	*Equart* in Schalkowitz
Pleſs	-	*Hawlitzky* in Berun

Digitized by Google

Kreis	Inspectoren (Die Pfarrer:)
Ratibor	Hr. *Heide*, Curatus
Rosenberg	- *Meifs* in Bodzanowitz
Rybnick, s. Archipresbyt.	Sohrau
Grofs-Strehlitz	Hr. *Schier* in Leschnitz

7. Diöcesan-Institute.

Alumnat oder Priester-Seminarium zu Breslau

Rector	Hr. *Anton Heinisch*, Domherr, ut supra
Spiritual	- *C. v. Dittersdorf*
3ter Oberer	- *Christ*

Domus Emeritorum zu Neisse

Vorsteher Hr. *Franz v. Paula-Schmitt*, Domherr von Breslau

Domus Demeritorum auf dem Kapellenberge bei Neustadt

Vorsteher Hr. *Genelli*

8. Klöster oder Kranken- und Erziehungs-Anstalten.

Kloster		Oberer (Oberin)
Barmherzige Brüder	zu Breslau	Hr. *Germann*, Visitat. Prov. ✠4.
	- Neustadt (in Ob. Schles.)	- *Dolainsky* (ad int.)
	- Pilchowitz	- *Jansky* (ad int.)
Elisabethinerinnen	- Breslau	Fr. *Antonia Sauer*
Magdalenerinnen	- Lauban	- *Maria Watzlin*, Priorin
Ursulinerinnen	- Breslau	- *Maria v. Hack*
	- Schweidnitz	- *Marianna Scharf*

B. Landestheile, die unter auswärtigen Bischöfen stehen.

1. Die Grafschaft Glatz.

Sie steht unter dem Fürsten Erzbischof zu Prag. Sein inländischer Stellvertreter ist:

Hr. *Joseph Knauer*, Königl. Grofs-Dechant, Fürsterzbischöfl. Vicarius foraneus der Grafschaft Glatz, Consist. Rath u. Archidiaconus, infulirter Abt des Klosters B. V. M. de via nova in Irland, Domherr von Breslau und Pfarrer zu Habelschwerdt ✠3.

Schulen-Inspectoren

Hr. *Ludwig*, Pfarrer zu Ebersdorf	Hr. *Baumert*, Pfarrer zu Pischkowitz
- *Hoffmann*, dgl. zu Alt-Lomnitz	- *Breither*, desgl. in Reinerz
- *Hartig*, desgl. in Landeck	

2. Der District Katscher in Ober-Schlesien.

Er steht unter dem Fürsten Erzbischof zu Olmütz. Dessen inländischer Stellvertreter ist:

Hr. *Lauffer*, Königl. Dechant, Erzpriester u. Pfarrer zu Katscher, auch Fürsterzbischöfl. Commissarius, Rath u. Consist. Assessor ✠3.

Digitized by Google

Schulen-Inspectoren

Hr. ***Stanjeck***, Decan u. Pfarrer zu Leobschütz
- ***Herink***, desgl. zu Tropplowitz.
- ***Janotha***, Pfarrer zu Gr. Peterwitz

III. Das Medicinal-Collegium.

Präsidium

Chef Se. Exc. Hr. Dr. ***v. Merckel***, wirkl. Geh. Rath, s. Ob. Präsidium
Director Hr. Frh. ***v. Kottwitz***, Geh. Ob. Reg. Rath u. Vice-Präsident, s. Regierung

Mitglieder

Hr. Dr. ***Kruttge***, Med. Rath u. Ob. St. Physicus ✠2w.
- - ***Wendt***, Geh. Med. Rath u. Prof., s. Universität
- - ***Otto***, Med. Rath u. Prof., s. Universität

Hr. Dr. ***Hancke***, Med. Rath ✠4. ✠2w.
- - ***Ebers***, Hof- u. Med. Rath
- - ***Schaefer***, Assessor chirurg.
- ***Gerlach***, Ass. pharmaciae
- ***Olearius***, desgl.

IV. Forst-Examinations-Commission.

(Für den ganzen Ober-Präsidial-Bezirk)

Präses Hr. ***v. Kleist***, Ob. Forstmeister, s. Regierung in Breslau

Mitglieder
- Hr. ***v. Boyen***, desgl., s. Regierung in Liegnitz
- ***v. Pannewitz***, desgl. bei der Regierung in Oppeln
- Der Reg.-Bau-, u. Reg.-Cassen-Rath in Breslau

V. Die Verwaltung des Irren-Heil- und Versorgungs-Wesens.

1. Die Verwaltungs-Commission der Provinzial-Irren-Heil-Anstalt zu Leubus

Vorstand Hr. ***Sohr***, Ob. Reg. Rath u. Abth. Dirigent in Breslau

Mitglieder

Hr. ***v. Köckritz*** auf Gr. Sürchen etc., s. Landräthe
- ***Bornemann***, Med. Assessor in Liegnitz
- ***Thomas***, Erbscholtisei-Besitzer in Thomaswaldau

Verwaltung der Provinzial-Irren-Heil-Anstalt zu Leubus und des damit verbundenen Pensions-Instituts

Director Hr. Dr. ***Martini***
Secundair-Arzt - Dr. ***Beschorner***
Hausverwalter und Rendant Hr. ***Scholz***

Digitized by Google

2. Die Verwaltungs-Commission der Irren-Versorgungs-Anstalt zu Brieg

Vorstand Hr. *Sohr*, Ob. Reg. Rath u. Abth. Dirigent in Breslau

Mitglieder

Hr. Gf. *v. Hoverden* u. Frh. *v. Plenken* auf Hünern, s. Landräthe
- Gf. *v. Pückler*, Oecon. Comiss. Rath u. Ob. Commissarius zu Breslau, s. Gen. Commissionen
- *Ludwig* in Brieg

Administration der Irren-Versorgungs-Anstalt in Brieg

Instituts-Arzt Hr. Dr. *Hellmer*, Hofrath u. Kreis-Physicus
Hausverwalter u. Rendant Hr. *Klose*

3. Die Verwaltungs-Commission der Irren-Versorgungs-Anstalt in Plagwitz bei Löwenberg

Vorstand Hr. *Dannenberg*, Reg. Rath in Liegnitz

Mitglieder

Hr. Gf. *v. Frankenberg* auf Klein-Krausche, Landrath, s. Kammerh.
- *Haucke*, Cämmerer zu Löwenberg
- *Wenzel*, Hauptmann u. Erbscholtisei-Besitzer zu Zobten

Administration der Irren-Versorgungs-Anstalt in Plagwitz

Instituts-Arzt Hr. Dr. *Pohl*, Kreis-Physicus in Löwenberg
Hausverwalter u. Rendant Hr. *Heinrich*

B. Regierungen.

1. Regierung zu Breslau.

A. Präsidium.

Präsident Se. Exc. Hr. Dr. *v. Merckel*, wirkl. Geh. Rath, s. Ob. Präsid.
Vice-Präsident Hr. Frh. *v. Kottwitz*, Geh. Ob. Reg. Rath ✠3.

B. Collegium.

I. Abtheilung des Innern
II. Abtheilung für die Kirchen-Verwaltung und das Schulwesen
III. Abtheilung für die Verwaltung der directen Steuern, Domainen und Forsten

Abtheilungs-Dirigenten

Hr. *v. Kleist*, Ob. Forstmeister III. ✠3.
- *Rothe*, Ob. u. Geh. Reg. Rath, Dirigent III. ✠3.
- *Czirn v. Terpitz*, desgl. u. Dirigent II. ✠4.
- *Sohr*, Ob. Reg. Rath u. Dirigent I.

Digitized by Google

Regierungs-Räthe

Hr. *Kraker v. Schwartzenfeld*, Gh. Reg. Rath etc. III. ✠2 w. ✠ (RA2)
- Dr. *Bothe* I. ✠3.
- *Gossow*, Cassen-R. III.
- *Nöldechen* III.
- *v. Hauteville*, Justitiarius III.

* - *Manger*, Land-Baurath
- *Ludw. Wilh. v. Woyrsch*, Geh. Reg.- u. Kr. Just. R. I. ✠
- Dr. *Menzel*, Consist. u. Schul-Rath, auch Prof. II.
- - *v. d. Heyden* I.

Hr. *Scharfenort* III.
- *v. Ernst*, Forstrath III.
- *Storch*, Ob. Präsid. Rath II. III.
- Dr. *Remer*, Med. Rath u. Prof. I. ✠4.

* - *Herrmann*, Wasser-Baurath
- Dr. *Vogel*, kathol. Schulrath u. Prof. II.
- *v. Schmeling*, Justitiarius I. II.
- *Michaelis*, Consist. u. Schul-Rath II.
- *v. Daum* I.

Regierungs-Assessoren

* Hr. *Schulze*, Baurath u. Bau-Insp. ✠4.
- *Masuch*, Ob. Commissarius bei der Gen. Commission
- Gf. *v. Frankenberg*
- Frh. *v. Korff*

(Die mit einem * bezeichneten Mitglieder arbeiten in allen Abtheilungen)

Secretariat	Hr. *Jung*, Geh. Secretair, Vorsteher
Calculatur	- *l'Hiver*, Reg. Secretair, Vorsteher
Regier. Haupt-Casse	- *Grust*, Land-Rentmeister ✠4.
Haupt-Instituten- u. Communal-Casse	Hr. *Neugebauer*, Rendant

Ressort.

1. Landraths-Aemter.

Kreis	Landrath	Kreis-Secretair
Breslau	Hr. Gf. *v. Königsdorff* auf Koberwitz, Rittm. ✠	Hr. *Niepel*, Prem. Lieutn. ✠2.
Brieg	- *v. Prittwitz* a. Kreisewitz, desgl.	- *Langner*
Frankenstein	- *v. Dresky* auf Löwenstein ✠4.	- *Jurisch*, Lieutn.
Glatz	- Frh. *v. Köller*	- *Fuller*, desgl.
Guhrau	- *v. Köckritz* auf Gr. Sürchen etc. ✠	- *Kummer*, desgl. ✠2.
Habelschwerdt	- *v. Prittwitz* ✠	- *Stinsky*
Militsch-Trachenberg	- *v. Scheliha* auf Labschütz	- *Giese*
Münsterberg	- *v. Wentzky* auf Baerwalde, Landsch. Director ✠3.	- *Steinke*, Pr. Ltn. ✠2.
Namslau	- *v. Ohlen u. Adlerskron* auf Damnig, Rittm.	- *Wielisch*, Hptm. ✠2. (RA4)
Neumarkt	- *v. Debschitz* auf Rackschütz, Landsch. Director ✠2. ✠	- *Krause*

Digitized by Google

Kreis	Landrath	Kreis-Secretair
Nimptsch	Hr. *v. Studnitz* auf Schmitzdorf	Hr. *Viol*
Oels	- *v. Prittwitz* a. Schmoltschütz u. Görnsdorf, Major ✠4. ✠	- *Guttmann*
Ohlau	- Gf. *v. Hoverden* u. Frh. *v. Plenken* a. Hünern ✠3. ✠2w. (RA2)	- *Floegel*, Lieutn.
Reichenbach	- *v. Prittwitz u. Gaffron*	- *Trautvetter*, Hptm.
Schweidnitz	- Dr. *Hufeland*, Rittmstr.	- *Luckenwalder*, Lieutn.
Steinau	- *v. Meier* auf Ransen, Probst des Barschauer Fräuleinstifts ✠3.	- *Schönfelder* ✠4.
Strehlen	- *v. Lemke* a. Poln. Jägel, Hptm.	- *Rohrdorff*
Striegau	- Frh. *A. C. S. v. Richthofen* auf Barzdorf ✠	- *Pücher*, Lieutn.
Trebnitz	- *v. Poser*	- *v. Schulzendorff*, desgl. ✠2.
Waldenburg	(vacat)	- *Niegisch*, desgl.
Wartenberg	Hr. Frh. *v. Zedlitz* auf Bojuslawitz	- *Nowack*
Wohlau	- *Kober* auf Lofswitz	- *Reymann*

2. Directe Steuer-Verwaltung.

Kreis-Cassen

Kreis-Stadt (wo sich die Kr. Casse befindet)	Kr. Steuer-Einnehmer (Rendant)
Breslau	Hr. *Wolff*
Brieg	- *Keller* ✠4. } zugl. Rentbeamte
Frankenstein	- *Böhmer* } zugl. Rentbeamte
Glatz	- *Lang* } zugl. Rentbeamte
Guhrau	- *Reinsch*
Habelschwerdt	- *Jaeschke*
Militsch	- *v. Schweinichen*
Münsterberg	- *Klose* } zugl. Rentbeamte
Namslau	- *Lachmund* } zugl. Rentbeamte
Neumarkt	- *Köppen* } zugl. Rentbeamte
Nimptsch	- *Weymann* } zugl. Rentbeamte
Oels	- *Berger*, Hpt. St. Amts-Rendant
Ohlau	- *Luchs*
Reichenbach	- *Dörnert* } zugl. Rentbeamte
Schweidnitz	- *Bartsch* } zugl. Rentbeamte
Steinau	- *Beudel*
Strehlen	- *Fauner* } zugl. Rentbeamte
Striegau	- *Janeba* } zugl. Rentbeamte
Trebnitz	- *Neugebauer* } zugl. Rentbeamte
Waldenburg	- *Wilde*
Wartenberg	- *Graesner*, zugl. Rentbeamter ✠4.
Wohlau	- *Neumann*, Hpt. St. Amts-Rendant

Digitized by Google

3. Kreis-Physiker und Kreis-Wundärzte.

Kreis	Physicus	Wundarzt
Breslau	Hr. Dr. *Engler*	Hr. *Dix*
Brieg	- - *Hellmer*, Hofrath	- *Ilse*
Frankenstein	- - *Stephani*, St. Phys.	- *Harazim* ○A.
Glatz	- - *Welzel*, Med. Rath u. Bad-Arzt zu Reinerz ✠4.	- *Steiner*
Guhrau	- - *Guttwein*, St. Phys.	- *Gercke*
Habelschwerdt	- - *Härtel* in Mittelwalde	- *Höregott* ✠4.
Militsch	- - *Dierbach*	- *Gulitz*
Münsterberg	- - *Franz Schuster*, St. Phys.	- *Plume* ✠2.
Namslau	- - *Badowitz*, desgl.	- *Schindicht*
Neumarkt	- - *Rau*, Hofrath	- Dr. *Weifs*
Nimptsch	- - *Christ. Hoffmann*, St. Phys.	- *Granz*
Oels	- - *Gust. Fischer*, Hofrath	- *Muche*
Ohlau	- - *Tob. Fischer*, St. Phys.	- *Goldberg*
Reichenbach	- - *Ernst*, Med. Rath ✠2w.	- *Zeidler*
Schweidnitz	- - *Ilgner*	- *Duderstaedt*
Steinau	- - *Eitner*	(vacat)
Strehlen	- - *Frdr. Klose*, St. Phys.	Hr. *Haude*
Striegau	- - *Münzer*, desgl.	- *Teichert*
Trebnitz	- - *Lebenheim*	- *Baucke*
Waldenburg	- - *Rau*	- *Bader*
Wartenberg	- - *Hoferichter*	- *Schwerin*
Wohlau	- - *Wilh. Müller* zu Winzig, Hofrath	- *Reinhardt* in Winzig

4. Departements- und Kreis-Thierärzte.

Hr. *Grüll*, Departements-Thierarzt in Breslau

Hr. *Heese*, Kr. Thierarzt zu Brieg Für die Kreise Brieg, Namslau u. Ohlau

(Für die übrigen Kreise sind noch keine Thierärzte ernannt)

5. Domainen-Pacht-Aemter.

(Abkürzungen. Es bedeutet: A. R. — Amtsrath; O. A. — Ober-Amtmann)

Domaine	Domainen-Beamter	Domaine	Domainen-Beamter
Carlsmarkt	Hr. *Joh. Scholtz*	Prieborn (Charité-Amt)	Hr. *v. Schönermarck*
Herrnstadt	- *Sander*	Rothschlofs	- *Braune*, A. R. ✠4.
Jürtsch	- *Becker*	Schawoyne	- *Carl Scholz*
Kottwitz	- Dr. *Wilh. Ruppricht* jun. (in Breslau)	Schmograu	- *Hitzler*
Kotzerke	- *Ferd. Scholz*	Schönau u. Weicherau	- *Seidel* in Schönau
Kraschen	- *Kinzel*	Skorischau	- *Fischer*, A. R.
Leubus	- *Menzel*, A. R. ✠2.	Steine	- *Joh. Scholz*
Neukirch	- *Schmidt* ✠4.	Trebnitz	- *Biebrach*
Nimkau	- *Braune*	Tschechnitz	- *Brade*, O. A.
Nippern	- *Ant. Schoebel*, O. A.	Wohlau	- *Fichtner*, A. R.
Preichau	- *Baehnisch*		

Digitized by Google

6. Rent-Aemter.

Rent-Amt	Rent-Beamter	
Breslau	Hr. *Winkler*, Rentmeister	
Brieg	- *Keller* (s. vorher)	Kr. St. Einnehmer
Frankenstein	- *Böhmer*	
Glatz	- *Lang*	
Jürtsch	- *Heptner* in Parchwitz, Administrator	
Münsterberg	- *Klose*	Kr. St. Einnehmer
Namslau	- *Lachmund*	
Neumarkt	- *v. Köppen*	
Nimptsch	- *Weymann*	
Ohlau	- *Scholz*, Kr. Cassen-Controlleur	
Reichenbach	- *Dörnert*	Kr. St. Einnehmer
Schweidnitz	- *Bartsch*	
Strehlen	- *Fauner*	
Striegau	- *Janeba*	
Trebnitz	- *Neugebauer*	
Wartenberg	- *Graesner* (s. vorher)	

7. Forst-Verwaltungen.

Ob. Forstmeister, Reg.-Forstrath } s. Regier. Collegium

Hr. *Merensky*, Forstmeister zu Trebnitz
- *v. Rochow*, Forstrath zu Scheidelwitz ✠2. ✠ (RW4)
- *v. Dallwitz*, Forst-Inspect. zu Trebnitz

} werden commissarisch beschäftigt

Forstverwaltung	Vorsteher (Die Oberförster:)	Forst-Cassen-Rendant
Carlsberg	Hr. *v. Rottenberg*	Hr. *Reichel* in Glatz
Voigtsdorf-Nesselgrund	- *Blaescke* in Nesselgrund	
Peisterwitz	- *Krause*	Hr. *Geisler* in Scheidelwitz
Zedlitz	- *Jaeschke* ✠4. ○	
Zobten	- *Wegener*	
Carlsmarkt	- *Ludwig* in Stoberau	Hr. *Grützner* in Stoberau ✠2.
Leubusch	- *v. Motz*	
Windisch-Marchwitz	- *Gentner*	
Bobiele	- *Krüger*	Hr. *Lehmann* in Trebnitz (ad int.) ✠2.
Briesche	- *Serbin*	
Kuhbrück	- *Schotte* ✠2.	
Nimkau	- *Künzel*	
Schöneiche	- *Cogho*	

Charité-Forst-Amt Prieborn.

Hr. *König*, Oberförster zu Krummendorf, Vorsteher

Digitized by Google

8. Flössen-Administration.

Dirigent Hr. ***Korrens***, Forstmeister zu Glatz

a. Neisser Floſs- und Holzhof-Verwaltung

Hr. ***Ludwig***, Oberförster in Stoberau, besorgt das Flöſsgeschäft auf dem Stoberbach

Rendant Hr. ***Geiſsler***

b. Glatzer Floſs- und Holzhof-Verwaltung

Floſs-Inspector Hr. ***Korrens***, Forstmeister
Rendant - ***Reichel***, Forst-Cassen-Rendant
Holzh. Verwalter - ***Schroka*** in Frankenberg

---

9. Bau-Beamte.

(In alphabetischer Ordnung aufgeführt)

Land-Baurath, Wasser-Baurath } s. Regier. Collegium

a. Land-Bau-Beamte.

Bau-Inspector	Geschäftskreise
Hr. ***Biermann*** in Reichenbach	Nimptsch, Reichenbach, Schweidnitz, Striegau und Waldenburg (Land-, Wasser- und Wege-Bau)
- ***Feller***, Hof-Baurath in Breslau ✠4.	Die Stadt Breslau und deren Bezirk
- ***Friedrich*** in Glatz	Frankenstein, Glatz, Habelschwerdt, Münsterberg und Strehlen (Land-, Wasser- und Wege-Bau)
- ***Riemann*** i. Wohlau	Guhrau, Steinau und Wohlau (Land- und Wege-Bau)
- ***Schulze***, Reg. Ass. und Baurath, s. Reg. Colleg.	Militsch, Neumarkt und Trebnitz (Land- und Wege-Bau)
- ***Spalding*** in Breslau	Breslau, Oels u. Ohlau (Land- u. Wege-Bau)
- ***Wartenberg*** i. Brieg	Brieg, Namslau und Wartenberg (Land- und Wege-Bau)

b. Wasser-Bau-Beamte.

(Mit Ausschluſs der schon vorher bezeichneten)

Hr. *v.* ***Unruh***, Wasser-Bau-Insp. i. Breslau	Breslau, Brieg, Namslau, Oels, Ohlau, Trebnitz und Wartenberg
(vacat)	Guhrau, Militsch, Neumarkt, Steinau u. Wohlau

c. Chaussee-Bau-Beamte.

Wege-Bau-Inspector	Geschäftskreise
Hr. ***Krause***, Ob. Wege-Bau-Insp. in Reichenbach ✠4.	Frankenstein, Glatz, Habelschwerdt, Münsterberg, Nimptsch, Reichenbach, Schweidnitz, Striegau und Waldenburg
- ***Mens*** in Breslau	Breslau, Brieg, Guhrau, Militsch, Neumarkt, Oels, Ohlau, Steinau, Strehlen, Trebnitz, Wartenberg und Wohlau

Digitized by Google

Wegebaumeister	Geschäftskreise
Hr. *Deschner* in Breslau	Brieg, Ohlau und Strehlen
- *Fritsch* in Waldenburg	Striegau und Waldenburg
- *Geisler* in Reichenbach ✠2.	Frankenstein und Nimptsch
- *Holtze* in Breslau	Breslau (oberer Theil) und Oels
- *Vehsemeyer* in Schweidnitz	Reichenbach und Schweidnitz
- *Viebig* in Breslau ✠2.	Breslau (unterer Theil) u. Neumarkt
- *Wigand* in Glatz ✠2.	Glatz und Habelschwerdt

10. Polizei-Behörden.

Breslau

Polizei-Präsident	Hr. *Heinke* ✠3. ✠2.	
Polizei-Räthe	- *Neumann* ✠4.	Hr. *Strecke* ✠2.
Polizei-Assessoren	- *Möllendorf*	Hr. *Wenzig*

11. Magistrats-Dirigenten in den vorzüglichsten Haupt- und Kreis-Städten.

Stadt	Bürgermeister	Stadt	Bürgermeister
Breslau	Hr. *Menzel*, Ob. Bürgermeister ✠3.	Neumarkt	Hr. *Schumann*
	- *Lange* ✠4.	Neurode	- *Kuhnert*
Brieg	- *Scheffler* ✠1. (RA3)	Oels	- *Gebauer*
Frankenstein	- *Polenz* ✠4.	Ohlau	- *Winter* ✠4.
Glatz	- *Vater* ✠4.	Reichenbach	- *Scholz*
Habelschwerdt	- *Berger*	Reinerz	- *Dittrich*
Landeck	- *Niesel*	Schweidnitz	- *Berlin*
Münsterberg	- *Tschentscher*	Strehlen	- *Illing*
Namslau	- *Herzog*	Waldenburg	- *Förster*
		Wohlau	- *Wismach*

12. Provinzial-Eichungs-Commission in Breslau.

Director Hr. *Herrmann*, Reg.-Baurath

13. Oeffentliche Anstalten.

a. Taubstummen-Institut zu Breslau

(Steht unter der Aufsicht und Leitung eines Privatvereins)

b. Blinden-Unterrichts-Anstalt in Breslau

(Steht unter der Aufsicht und Leitung eines Privatvereins)

c. Straf-Anstalt zu Brieg

Director	Hr. *Sommer*	Inspectoren	Hr. *Witte*
Rendant	- *Bormann*		- *Schück*

d. Correctionshaus zu Schweidnitz

Director	Hr. *Kayßler*	Ob. Inspector	Hr. *Beyer*
Rendant	- *Hennecke*		

14. Ap-

Digitized by Google

14. Approbirte Aerzte.

(Mit Ausschluſs der schon aufgeführten Kreis-Physiker u. der Militair-Aerzte)

Auras

Hr. Dr. *Carl Heinr. Lehmann*

Bernstadt

Hr. Dr. *Bauch*
- - *Ludw. Heimann*

Breslau

Hr. Dr. *Alexander*
- - *Asch* ✠2.
- - *Baad*
- - *Barisch*
- - *Benedict*, Prof.
- - *Borckheim*
- - *Braniſs*
- - *Bürkner*
- - *Burchhard*
- - *Davidson*
- - *Deckart*
- - *Ebers*, Hof- u. Med. Rath
- - *Elsner*
- - *Figulus*
- - *Friedberg*
- - *Geiſsler*
- - *Ginsberg*
- - *Goeppert*, Prof.
- - *Goldschmidt*
- - *Grötzner*
- - *Guttentag*
- - *Haake*
- - *Hancke*, Med. Rath, s. Med. Collegium
- - *Hemprich*
- - *Hentschel* sen.
- - *Hentschel* jun., Prof.
- - *Kalkstein*
- - *Ludw. Klose*
- - *Kögel*
- - *Koschate*
- - *Krause*
- - *Krauſs*
- - *Kröber*
- - *Kroker*
- - *Kronesser*
- - *Krummteich*
- - *Kruttge*, Med. R. u. Ob. St. Phys., s. Med. Coll.
- - *Rob. Kruttge* jun.
Hr. Dr. *Küstner*
- - *Lachel*
- - *Lasker*
- - *Laube*, Med. Rath
- - *Lindner*
- - *Lobethal*
- - *Lüdicke*
- - *Mattersdorf*
- - *Mens*
- - *Nagel* sen.
- - *Nisar*
- - *Bernh. Preiſs*
- - *Pulst*
- - *Remer*, Reg.-Med. Rath u. Prof., s. Regierung
- - *Remer* jun., s. Universität
- - *Rother*
- - *Siegf. Ruppricht*, K. Russ. Hofrath (RW4)
- - *Wilh. Ruppricht* jun.
- - *Sachs*
- - *Fr. Wilh. Schulz*
- - *Seerig*, Prof.
- - *Seidel*
- - *Simson*
- - *Springer*
- - *Stern*
- - *Weidner*
- - *Wendt*, Gh. Med. R. u. Prof., s. Universität
- - *Wentzke*, Prof., s. Universit.
- - *Wiemann*
- - *Zemplin*, Hofr. u. Brunnen-Arzt in Salzbrunn ✠4.
- - *Ziegenmeyer* sen.

Brieg

Hr. Dr. *Ehrlich*
- - *Fuchs*
- - *Sauermann* ✠2.
- - *Schultze*

Frankenstein

Hr. Dr. *Birkenfeld*
- - *Jac. Fischer*
- - *Hirschfeld*
- - *Kurz*
- - *Wenzel*

Digitized by Google

Freiburg
Hr. Dr. *Heidrich* | Hr. Dr. *Heyn*

Glatz
Hr. Dr. *Langnickel*, St. Phys.
- - *Schorn*
- - *Völkel*

Gnadenfrei
Hr. Dr. *Zembsch*

Guhrau
Hr. Dr. *Rothe*

Habelschwerdt
Hr. Dr. *Lengfeld*, St. Phys. ✠4.

Herrnstadt
Hr. Dr. *Koch*

Landeck
Hr. Dr. *Bannerth*, int. Bade-Arzt

Gr. Mankerwitz
(bei Juliusburg)
Hr. Dr. *Martin*
- - *Christn. Stachelroth*

Militsch
Hr. Dr. *Franz*, Hofrath

Münsterberg
Hr. Dr. *Landsberg*
- - *Ziegenmeyer* jun.

Namslau
Hr. Dr. *Liebich*

Neumarkt
Hr. Dr. *Weifs*, Kr. Wund-Arzt

Oels
Hr. Dr. *Aug. Fischer II.*
- - *Matthaei*
- - *Schiffer*

Ohlau
Hr. Dr. *Alb. Scholtze*

Prausnitz
Hr. Dr. *Buncke*

Raudten
Hr. Dr. *Thiesmeyer*

Reichenbach
Hr. Dr. *Knop* | Hr. Dr. *Schumann*

Reinerz
Hr. Dr. *Franz Nentwig*

Schweidnitz
Hr. Dr. *Gabriel*
- - *Härtel*
- - *Rosemann*
- - *Scholz*
- - *Weber*

Steinau
Hr. Dr. *Neubeck*, Hofrath

Strehlen
Hr. Dr. *Noack*

Striegau
Hr. Dr. *Ledwig*

Trachenberg
Hr. Dr. *Kursawa*

Trebnitz
Hr. Dr. *Morawa*
- - *Werner*

Waldenburg
Hr. Dr. *Lorenz*

Wartenberg
Hr. Dr. *Carl Stachelroth*

Wohlau
Hr. Dr. *Büsser*, St. Phys.

15. Intelligenz- und Adrefs-Comtoir zu Breslau.
Rendant Hr. *Schneider*

Politische Zeitschriften erscheinen:

In Breslau { 1. Die Schlesische privilegirte Zeitung
2. Die neue Breslausche Zeitung

Digitized by Google

2. Regierung zu Liegnitz.

A. Präsidium.

Präsident Hr. Gf. *Ferd. zu Stolberg-Wernigerode* ✠2. ✠2. ✠(RA2)

B. Collegium.

I. Abtheilung des Innern
II. Abtheilung für die Verwaltung der directen Steuern, Domainen u. Forsten

Abtheilungs-Dirigenten

Hr. Frh. *v. Seckendorff*, Vice-Präsident u. Dirigent I. ✠4.
- *v. Boyen*, Ob. Forstmeister II. ✠4.
- *Focke*, Ob. Reg. Rath u. Dirigent II.

Regierungs-Räthe

Hr. *v. Unruh*, Geh. Reg. Rath I. ✠3. ✠2w. (RA2)	Hr. *Havenstein*, Consist. u. Schul-Rath I.
- *v. Zawadzki* I. ✠3.	- *Itzig* II.
- *Jeziorowsky*, Schulrath I.	* - *Oeltze*, Baurath ✠4.
- *Pilaski*, Justitiarius II.	- *Dannenberg* II.
* - *Micke*, Cassenrath	- *v. Hinkeldey* I.
- Dr. *Schlegel*, Med. R. I. ✠4.	- *Freusberg* I.
- Frh. *v. Thermo* I. ✠2.	- *Naumann* II.

(Die mit einem * bezeichneten Mitglieder arbeiten in beiden Abtheilungen)

Secretariat { Hr. *Schiemann*, Hofrath, ältester Reg. Secretair
- *Bergmann*, Reg.- u. Präsid. Secretair

Regier. Haupt-Casse Hr. *Wachler*, Krieges-R., Land-Rentmstr. ✠4.
Haupt-Instituten- und Communal-Casse Hr. *Rühle*, Rendant ✠2.

Ressort.

1. Landraths-Aemter.

Kreis	Landrath	Kreis-Secretair
Bolkenhayn	Hr. Frh. *v. Seherr-Thoss* a. Hohen-Friedeberg, Rittmstr.	Hr. *John* ✠2.
Bunzlau	- *v. Kölichen* auf Kittlitztreben, Major ✠ ✠	- *Adam*
Freystadt	- Frh. *v. Dyhern-Czettritz und Neuhauss* auf Ober-Mittel- u. Nieder-Herzogswaldau	- *Redlich*
Glogau	- *v. Eckartsberg*	- *Hoffmann* (ad int.)
Görlitz	- *v. Oertzen* auf Krobnitz, Kön. Sächs. Rittmstr. a. D. ✠4. (SH4)	- *Fennig*, Hauptm. ✠2.
Goldberg-Haynau	- *Müller* auf Straupitz, Hofrath (in Haynau)	- *Baumgart* in Haynau, Rittmstr. ✠2. ⊙

Digitized by Google

Kreis	Landrath	Kreis-Secretair
Grünberg	Se. Fürstl. Gnaden Prinz *Friedrich zu Schönaich-Carolath* auf Saabor, Major ✠3.	Hr. *Lefevre*, Lieutn.
Hirschberg	Hr. Gf. *v. Matuschka* auf Kupferberg, Hauptm. ✠3. ✠2.	- *Genolla*
Hoyerswerda	- *v. Goetz* auf Hohenbuka ✠	- *Neuhahn*
Jauer	- Frh. *v. Richthofen* a. Brechelshoff	- *Plönzig*, Hauptm. ✠2.
Landshuth	- *v. Berger*, Reg. Referendarius (ad int.)	- *Badermann*
Lauban	- *v. Bose* auf Ober-Rudelsdorf, Hauptm.	- *Fülleborn*, Prem. Lieutn. ✠2.
Liegnitz	- *Ernst Sigism. vom Berge und Herrndorff* auf Heinersdorf, Lieutn. ✠3.	- *Fischer*
Löwenberg	- Gf. *v. Frankenberg* auf Klein-Krausche, s. Kammerh.	- *Neugebauer* (ad int.)
Lüben	- *v. Schweinitz* auf Gr. und Kl. Krichen, Pr. Lieutn. ✠2. ✠	- *Walter*, Lieutn.
Rothenburg	- *v. Rabenau* auf Dobers (ad int.)	- *Mitschke*
Sagan	- *v. Skal*	- *Mann* (ad int.)
Schönau	- Frh. *Gottl. v. Zedlitz-Neukirch* auf Herrmannswaldau, Hauptm. ✠	- *Boumann*, Lieutn.
Sprottau	- *v. Schkopp* a. Ottendorf, Rittmeister ✠2.	- *v. Wolfsburg*, desgl.

2. Directe Steuer-Verwaltung.

Kreis-Cassen

Kreis-Stadt (wo sich die Kr. Casse befindet)	Kr. Steuer-Einnehmer (Rendant)
Bolkenhayn	Hr. *Schubert* (ad int.)
Bunzlau	- *Eitner*
Freystadt	- *Zippel*
Glogau	- *Sack* ✠4.
Görlitz	- *Hirsch*, zugl. Rentbeamter
— (Ständ. Land-Steuer-Amt)	(vacat)
Grünberg	Hr. *Hellmann*
Haynau (für den Goldberg-Haynauer Kr.)	- *v. Bistram*
Hirschberg	- *Eschenhorn*
Hoyerswerda	- *Stange*
Jauer	- *Hanisch*, zugl. Rentbeamter
Landshuth	- *Wollmann*
Lauban	- *Berggold*
Liegnitz	- *Bunner*

Digitized by Google

Kreis-Stadt (wo sich die Kr. Casse befindet)	Kr. Steuer-Einnehmer (Rendant)
Löwenberg	Hr. *Fleischmann*
Lüben	- *Werfft*
Rothenburg	- *Schaffran*
Sagan	- *Mainzer*
Schönau, siehe Hirschberg	
Sprottau	Hr. *Kistenmacher*

3. Kreis-Physiker und Kreis-Wundärzte.

Kreis	Physicus	Wundarzt
Bolkenhayn	Hr. Dr. *Lindner*	Hr. *Harpeck* in Nimmersatt
Bunzlau	- - *Class*, St. Phys. ✠2w.	- *Hildesheim* (ad int.)
Freystadt	- - *Meifsner*, desgl.	- *Bach*
Glogau	- - *Wunsch*	- *Lambey*
Görlitz	- - *Carl Heinr. Massalien*	- *Schmidt*
Goldberg-Haynau	- - *Thebesius*, St. Phys. in Goldberg	- *Engersdorff* in Haynau
Grünberg	- - *Winkler* ✠4.	- *Kutter* (ad int.)
Hirschberg	- - *Kleemann* ✠4.	- *Güttler*
Hoyerswerda	- - *Schuster*	- *Otto*
Jauer	- - *Herrmann*, St. Phys. (ad int.)	- *Hain*
Landshuth	- - *Strauch*	- *Strauch*
Lauban	- - *Thamm*	- *D. Schindler* ✠4.
Liegnitz	- - *Müller* jun. (ad int.)	- *Stillert*, Med. Ass. ○A.
Löwenberg	- - *Pohl*, Arzt d. Irren-Anst. in Plagwitz (ad int.)	- *Steinbach*
Lüben	- - *Schüller*, St. Phys.	- *Gruschke*
Rothenburg	- - *Sick*	- *Behlendorf*
Sagan	- - *Oswald*, St. Phys. ✠2w.	- *Bischoff* in Priebus (ad int.)
Schönau	- - *Bock* in Alt-Schönau	- *Kretzig* in Tiefhartmannsdorf
Sprottau	- - *Reichel* (ad int.)	- *Peuckert* i. Primkenau (ad int.)

4. Kreis-Thierärzte.

Thierarzt	Geschäftskreise
Hr. *Borgmann* zu Hirschberg	Hirschberg, Landshuth u. Schönau
- *Gottlieb* in Liegnitz	Bolkenhayn, Jauer u. Liegnitz
- *Häring* in Muskau	Görlitz, Hoyerswerda u. Rothenburg
- *Henniges* in Sprottau	Sagan u. Sprottau
- *Kranz* in Neusalz	Freystadt, Glogau u. Grünberg

(Für die übrigen Kreise sind noch keine Thierärzte ernannt)

Digitized by Google

5. Domainen-Pacht-Aemter.

Domaine	Domainen-Beamter
Grüssau	Hr. *Thamm*, Ob. Amtm., zugl. Rent-Beamter
Liegnitz (wozu die Vorwerke: Ob. Langenwaldau, Seedorf, Arnsdorf, Schönborn, Klein-Schweinitz u. Kossendau gehören)	- *Scholz* in Seedorf, Ob. Amtm.
Rietschen	- *Matthäi*
Schönbrunn u. Briesnitz	- *Rothenbach* i. Schönbrunn
Kl Waltersdorf	- *Sacoph*

6. Domainen-Rent-Aemter.

Rentei	Rent-Beamter
Glogau u. Priedemost	Hr. *Walter*, Dom. Rentamts-Administrator in Glogau
Görlitz	- *Hirsch*, Kr. Steuer-Einnehmer
Grüssau	- *Thamm*, Ob. Amtmann
Hoyerswerda	- *Kayser*, Rendant
Jauer	- *Hanisch*, Kr. Steuer-Einnehmer
Liebenthal	- *Paetzold*, Rentmeister
Liegnitz	- *Maywald*, desgl.
Neusalz u. Sagan	- *Büttner*, desgl. in Neusalz
Parchwitz u. Lüben	- *Heptner*, Dom. Rentamts-Administrator in Parchwitz

7. Forst-Beamte.

Ob. Forstmeister, s. Regier. Collegium

Hr. *Meyer*, Forstmstr. u. Forst-Inspect. in Grüssau ✠4. (commissarisch)

Oberförstereien und Forst-Cassen.

Oberförsterei	Oberförster	Rendant
Grüssau	Hr. *Pietsch*	Hr. *Liebig*
Hoyerswerda-Kollmen	- *Leutheusser*, Forstmstr. in Hoyerswerda	- *Müssigbrodt* in Hoyerswerda
Panten	- *Merenski*	- *Maywald*, Rentmstr. in Liegnitz
Reichenau	- *Braeuner* ✠2.	(zugl. Rendant)
Rietschen	- *Krackow*	Hr. *Matthäi*, Dom. Beamt.
Tschiefer	- *Engelken*	- *Büttner* (ad int.) Rentmstr. in Neusalz

8. Bau-Beamte.

(In alphabetischer Ordnung aufgeführt)

Baurath, s. Regierungs-Collegium

a. Land-Bau-Beamte.

Bau-Inspector	Geschäftskreise
Hr. *Hedemann* in Görlitz	Görlitz, Hoyerswerda, Lauban u. Rothenburg (besorgt auch den Wasser- u. Wege-Bau in diesen Kreisen)

Digitized by Google

Bau-Inspector	Geschäftskreise
Hr. *Lindhorst* in Glogau	Freystadt, Glogau, Grünberg, Sagan und Sprottau
- *Mente* in Liegnitz	Goldberg-Haynau, Jauer, Liegnitz und Lüben
- *Weinknecht* in Hirschberg	Bolkenhayn, Bunzlau, Hirschberg, Landshuth, Löwenberg u. Schönau

b. **Wasser-Bau-Beamte.**

Beamter	Geschäftskreise
Hr. *Sorge*, Ob. Wasser-Bau-Insp. in Neusalz ⊞4.	Freystadt, Glogau, Grünberg, Lüben, Sagan und Sprottau
- *Holmgren*, Wasser-Baumeister in Liegnitz	Bolkenhayn, Bunzlau, Goldberg-Haynau, Hirschberg, Landshuth, Liegnitz, Löwenberg und Schönau

c. **Chaussee-Bau-Beamte.**

Wege-Baumeister	Geschäftsbezirke
Hr. *Berneck* in Neusalz	Die Berlin-Breslauer Chaussee von der Gränze des Frankfurter Reg. Bezirks bis Neusorge vor Polkwitz
- *Briest* in Lüben	Dieselbe Chaussee von Neusorge bis zur Gränze d. Breslauer Reg. Bez. u. deren Abzweigungen nach Glogau, Liegnitz u. Aufhalt
- *Henff* in Löwenberg	Die Chausseen v. Löwenberg über Greiffenberg bis Flinsberg u. deren Abzweigung von Greiffenberg bis Spiller, desgl. von Löwenberg bis Spiller und die Strecken nach Posen, nach Haynau u. nach Bunzlau
- *Meves* in Landshuth	Die Chausseen v. Hohenfriedeberg bis Landshuth und von dort über Schmiedeberg bis Hirschberg; desgl. von Landshuth über Liebau bis zur Landesgränze und nach Gottesberg
- *Münter* in Schönau	Die Chausseen von Jenkau über Jauer, Schönau bis Hirschberg, von dort bis Warmbrunn, bis Bolkenhayn und bis Spiller
- *Prange* in Görlitz	Die Breslau-Leipziger Chaussee von der Sächsischen Landesgränze bis zur Bunzlauer Kreisgränze
- *Schnepel* in Goldberg	Die Chausseen von Parchwitz über Liegnitz und Goldberg bis Schönau; desgl. von Goldberg bis Löwenberg u. über Haynau bis Vorhaus nebst Abzweigung nach Bunzlau

Digitized by Google

9. Magistrats-Dirigenten in den vorzüglichsten Haupt- und Kreis-Städten.

Stadt	Bürgermeister	Stadt	Bürgermeister
Bolkenhayn	Hr. *Renner*	Hoyerswerda	Hr. *Eisermann*
Bunzlau	- *Lorenz*, Just. Com. R.	Jauer	- *Scholz* ✠4.
Freystadt	- *Fiedler*	Landshuth	- *Perschke*
Glogau	- *Lauterbach*	Lauban	- *Meifsner*
Görlitz	- *Demiani*	Liegnitz	- *Jochmann*
Goldberg	- *Albinus*	Löwenberg	- *Ehrmann* ✠4.
Grünberg	- *Krüger*	Lüben	- *Hertrumpf*
Haynau	- *Schubert*	Rothenburg	- *Neumann*
Hirschberg	- *Aug. Müller*, Just. Commiss. ✠4.	Sagan	- *Meinhoff*
		Schmiedeberg	- *Flügel*
		Sprottau	- *v. Reder*

10. Provinzial-Eichungs-Commission in Liegnitz.

Director Hr. *Jochmann*, Bürgermeister

11. Vorsteher der evangelischen Brüdergemeinen.

Gnadenberg Hr. *Rieger* | Hr. *Stengörd*, Prediger
Neusalz Hr. *Seidel* | Hr. *Garve*, Pred. | Hr. *Kohlmeister*, Pred.
Niesky Hr. *Ballein* | Hr. *Reichel*, Prediger

12. Oeffentliche Anstalten.

a. Zuchthaus in Jauer

Director Hr. *Frommann*, Hauptm. ✠2.
Oecon. Insp. u. Rendant - *Fiedler*, Prem. Lieutn. ✠2.
Poliz. Insp. u. Controlleur - *John*, Lieutn. ✠2.

b. Zuchthaus in Görlitz

Director Hr. *Heinze*, Lieutn.
Oecon. Insp. u. Rendant - *Berndt*
Poliz. Inspector - *Elsner*

c. Bade- und Brunnen-Anstalten

Flinsberg Hr. *Mallikh*, Polizei-Inspector
Warmbrunn - *v. Necker*, Major, Polizei-Director (ad int.) ✠2.

13. Stifter.

a. Gräflich v. Campaninisches Fräulein-Stift in Barschau bei Lüben

Ehren-Curator Hr. Gf. *v. Dyhrn* u. Frh. *zu Schönau* auf Resewitz, Gen. Landsch. Direct., s. Schlesische Gen. Landsch. Direction
Stiftsprobst - *v. Meier* auf Ransen, Landrath des Steinauer Kreises, s. daselbst
Aebtissin Verwittw. Freyin *v. Rottenberg*, geb. Gfin. *v. Matuschka*

Digitized by Google

Stiftsfräuleins

Frl. *Josepha v. Aulock*
- *Juliane v. Leutsch*

Gfin. *Emma v. Frankenberg*

Frl. *Aug. v. Schkopp*
- *Mariane v. Engelhardt*
- *Marie v. Heidebrand*
- *Emilie v. Salis*

Frl. *Ida v. Frankenberg-Ludwigsdorff*
- *Charl. v. Johnston*
- *Griselda v. Woyrsch*

Gfin. *Josephine v. Neuhaus*

Frl. *Amalie v. Stössel*
- *Jenny v. Wostrowsky*
- *Mariane v. Koezeghy*

b. Fräulein-Stift in Rietschütz bei Glogau

Vorsteher Hr. Gf. *v. Schmettow* auf Brauchitschdorf, Oberst-Lieutn. ✠2. ✠

Seniorin Fr. Gfin. *Caroline v. Rödern*

Canonissinnen

Gfin. *Bernhardine v. Rödern*
- *Caroline v. Rödern*

Gfin. *Amalie v. Rödern*

Frl. *Pauline v. Hahnenfeld*

14. Approbirte Aerzte.

(Mit Ausschluſs der schon aufgeführten Kreis-Physiker u. der Militair-Aerzte)

a. In den Städten

Beuthen

Hr. Dr. *Levy*

Bunzlau

Hr. Dr. *Eschenbach*
- - *Liebig*

Hr. Dr. *Schelle*

Friedeberg a. Q.

Hr. Dr. *Junge*, Brunnenarzt in Flinsberg

Glogau

Hr. Dr. *Bail*
- - *Dietrich*, Med. Rath ✠3.
- - *Hirschel*
- - *Hirschfelder*
- - *Konrad*
- - *Lilienhain*
- - *Meyer*
- - *Neumann*
- - *Raschkow*
- - *Vogel*, Med. R. ✠3. ✠2w.

Görlitz

Hr. Dr. *Bauerstein*, St. Phys.
- - *Nicolai*
- - *Saladin*
- - *Thorer*

Hr. Dr. *Vogelsang*, Hofrath

Goldberg

Hr. Dr. *Hiller*
- - *Christn. Massalien*

Greiffenberg

Hr. Dr. *Korseck*

Hr. Dr. *Schindler*

Grünberg

Hr. Dr. *Nitzsche*
- - *Seideler* (in Saabor)
- - *Winkler*

Neu-Halbau

Hr. Dr. *Müller*

Haynau

Hr. Dr. *Ebel*

Hr. Dr. *Schnorr*

Hirschberg

Hr. Dr. *Hausleutner*, Hofr., St. Phys. und Brunnenarzt in Warmbrunn ✠4.
- - *Heinrich*, 2ter Brunnenarzt in Warmbrunn
- - *Meyer*
- - *Schäffer*

Hr. Dr. *Schubert*
- - *Tscherner*

Jauer

Hr. Dr. *Böhme*
- - *Ludwig*, Hofrath
- - *Nitzsche*

Hr. Dr. *Reimann*

Landshuth

Hr. Dr. *Meister*

Lauban

Hr. Dr. *Schindler*, s. Kr. Wd. Aerzte
- - *Jackisch*

Digitized by Google

Liegnitz
Hr. Dr. *Arnold* | Hr. Dr. *Mattersdorf*
- - *Benj. Müller*
- - *Friedr. Müller*
- - *Neubeck*
- - *Schmieder*

Löwenberg
Hr. Dr. *Bobertag* | Hr. Dr. *Hübner*
- - *Göbel*

Marklissa
Hr. Dr. *Moritz Heilmann*

Muskau
Hr. Dr. *Larius*

Naumburg a. B.
Hr. Dr. *Fritsch*

Neusalz
Hr. Dr. *Menzel* | Hr. Dr. *Türstig*

Neustädtel
Hr. Dr. *Brandis*

Parchwitz
Hr. Dr. *Kaas*

Polkwitz
Hr. Dr. *Siber*

Reichenbach bei Görlitz
Hr. Dr. *Ed. Schmidt*

Sagan
Hr. Dr. *Gerber*

Schmiedeberg
Hr. Dr. *Ernst Barchewitz*, St. Phys. ✠4.
- - *Weigel*

Sprottau
Hr. Dr. *Greiner*

Deutsch-Wartenberg
Hr. Dr. *Süfsmann*

Wiegandsthal
Hr. Dr. *Christoph*
- - *Wilh. Schmidt*

b. In den Kreisen

Carolath Hr. Dr. *Wolf*, Fürstl. Leibarzt
Gnadenberg - - *Bauer*
Jannowitz b. Kupferberg } Hr. Dr. *Führboeter*
Niesky { - - *Jüschke*; - - *Place*

Politische Zeitschriften erscheinen:
In Liegnitz Der Correspondent von und für Schlesien

3. Regierung zu Oppeln.

A. Präsidium.

Präsident Hr. *v. Hippel*, Staatsrath ✠2. ✠2 w. (RA2) (SN2)

B. Collegium.

I. Abtheilung des Innern
II. Abtheilung für die Verwaltung der directen Steuern, Domainen u. Forsten

Abtheilungs-Dirigenten

Hr. *Schrötter*, Vice-Präsident u. Dirigent I. ✠4. ✠2 w.
- *Wlocha*, Reg. Director u. Dirigent II. ✠3.
- *v. Pannewitz*, Ob. Forstmeister II.

Digitized by Google

Regierungs-Räthe

Hr. *Witzenhusen*, Geh. Reg. R. II.
- *Manteufel*, dgl. u. Justitiarius I.
- *Neumann*, Justitiarius II.
- *Richter*, Consist. u. Schulrath I. ✠3.
- *Biewald*, Cassenrath I. II.
- *Schmidt* II.

Hr. *Krause*, Baurath I. II.
- Dr. *Lorinser*, Med. Rath I. ✠4.
- *Heidfeld* I. ✠4.
- *v. Aulock* I.
- *Borcherdt* I. ✠2.
- *Maron*, Forstrath II.

Secretariat — Hr. *Fr. Aug. Müller*, Kanzellei-Director
Rechnungs-Controlle — *Primer*, Rechn. Rath ✠2.
Regier. Haupt-Casse — *Maifs*, Land-Rentmeister ✠4.

Ressort.

1. Landraths-Aemter.

Kreis	Landrath	Kreis-Secretair
Beuthen	Hr. Gf. *Henckel v. Donnersmarck*, Rittmstr. ✠3.	Hr. *Proske*, Pr. Ltn. ✠2. (RG5)
Cosel	- *v. Lange*, Lieutn. ✠3.	- *Angel*
Creutzburg	- *v. Wissel* a. Gr. Deutschen, Ltn.	- *Hensel*
Falkenberg	- *v. Kalinowsky* auf Hilbersdorf, Prem. Lieutn.	- *Most*
Grottkau	- *Georg Silvius v. Ohlen und Adlerskron* a. Striegendorf, Lieutn. u. Landsch. Director	- *Hadamczik*, Pr. Lieutn.
Leobschütz	- Gf. *v. Sedlnitzky* a. Löwitz ✠3.	- *Paetzold*
Lublinitz	- *v. Koscielsky* auf Ponoschau, Hauptm. ✠2. (Verwes. des Landr. Amts)	- *Albert*
Neisse	- *v. Maubeuge* auf Deutsch-Wette, Pr. Lieutn.	- *Wagner*, Pr. Ltn.
Neustadt	- Frh. *Hans v. Seherr-Thofs* auf Cujau ✠	- *Bommer*
Oppeln	- *Aug. Marschall v. Bieberstein*, Rittmstr. ✠2.	- *Marondel*, Hptm.
Plefs	- *Georg v. Hippel*	- *Wolff*
Ratibor	- *v. Wrochem* auf Pschow, Ltn.	- *Exner*, Lieutn.
Rosenberg	- *v. Taubadel* auf Bodzanowitz, Rittmstr.	- *v. Glinsky*, Hptm.
Rybnick	- Frh. *v. Durant* auf Baranowitz	- *v. Plüskow*, Pr. Lieutn.
Grofs-Strehlitz	- *v. Thun* auf Wyssocka, Major	- *Boehme*
Tost-Gleiwitz	- *v. Gröling* a. Grofs-Zaolschau	- *Scheider* in Gleiwitz

Digitized by Google

2. Directe Steuer-Verwaltung.

Kreis-Cassen

Kreis-Stadt (wo sich die Kr. Casse befindet)	Kr. Steuer-Einnehm. (Rendant)	Kreis-Stadt (wo sich die Kr. Casse befindet)	Kr. Steuer-Einnehm. (Rendant)
Beuthen	Hr. *Donner* ✠2.	Neisse	Hr. *Waxmann*
Cosel	- *Winderlich*, s. Dom. Rent-Aemter	Neustadt	- *Brumme*
Creutzburg	- *Hintze*	Oppeln	- *Löper* ✠4.
Falkenberg	- *Ullmann*	Pleſs	- *Fiedler* ✠2.
Gleiwitz	- *Türk*	Ratibor	- *v. Heyn* ✠4.
Grottkau	- *Bittner*	Rosenberg	- *Pohl*
Leobschütz	- *Lowack*	Rybnick	- *Jänisch*
Lublinitz	- *Wiecke*	Gr. Strehlitz	- *Nolda*

3. Kreis-Physiker und Kreis-Wundärzte.

Kreis	Physicus	Wundarzt
Beuthen	Hr. Dr. *Kühnel* zu Tarnowitz ✠4.	Hr. *Milde*
Cosel	- - *Reche*, St. Phys.	- *La Rose*
Creutzburg	- - *Phil. Meyer*	- *Perl*
Falkenberg	- - *Siegmund*	- *Philipp*
Grottkau	- - *Joh. Preyſs*	- *Reisewitz*
Leobschütz	- - *Jos. Anton Meyer*	- *Marggraf* (ad int.)
Lublinitz	- - *Fritsch*	- *Marsch*
Neisse	- - *Haxthausen*	- *Lange* ✠1.
Neustadt	- - *Marx* zu Ob. Glogau	- *Kammer* in Zülz
Oppeln	- - *Zedler*	- *Reymann*
Pleſs	- - *Steuer* in Nicolai	- *Moll*
Ratibor	- - *Hohlfeld*, St. Phys.	- *Schulz*
Rosenberg	- - *Hübner*	- *Long* (ad int.)
Rybnick	- - *Kremser*	(vacat)
Gr. Strehlitz	- - *Hochgeladen*	Hr. *Niepelt*
Tost-Gleiwitz	- - *Kolley* zu Gleiwitz	- *Tiesler* zu Gleiwitz

4. Kreis-Thierärzte.

Hr. *Walter* in Oppeln — Für die Kreise Neustadt u. Oppeln
- *Neumeister* in Rosenberg — Für den Kreis Rosenberg

(Für die übrigen Kreise sind noch keine Thierärzte ernannt)

4. Domainen-Pacht-Aemter.

Domaine	Domainen-Beamter
Chrzelitz	Hr. *Heller*, Amtsrath u. Gen. Pächter ✠4.
Creutzburg	- *Pratsch*, Gen. Pächter vom Amte Bodland
	- *Rudolph*, Ob. Amtm., Gen. Pächter v. Amte Neuhof
	- *Steinbart*, Ob. Amtm. zu Bürgsdorf, Gen. Pächter der Vorwerke Bürgsdorf, Margsdorf u. Bürtulschütz
Czarnowanz	- *Beyer*, Ob. Amtm. u. Gen. Pächter

Digitized by Google

Domaine	Domainen-Beamter
Oppeln	Hr. *Pauckert*, Ob. Amtm., Gen. Pächter des Amtes am linken Oder-Ufer
	*Landsberger*sche Erben, Gen. Pächter des Amtes am rechten Oder-Ufer
Proskau	Hr. *Hanke*, Ob. Amtm. u. Gen. Pächter
Rybnick	- *Langer*, desgl.

6. Domainen-Rent-Aemter.

Rentei	Rent-Beamter
Cosel	Hr. *Winderlich*, Kr. Steuer-Einn. u. Dom. Rentmstr. ✠2.
Creutzburg	- *Nowack*, Dom. Rentmeister von Bodland, Neuhof, Bürgsdorf, Margsdorf u. Bürtulschütz
Imielin	- *Carl Tiller*, Administrator
Kupp	- *Herrmann*, Dom. Rentmeister
Neisse	- *Bittermann* auf Krippitz, Amtsrath
	- *Klenke*, Rentmeister
Patschkau	- *Teichert*, desgl.

7. Forst-Beamte.

Ob. Forstmeister, Reg.-Forstrath } s. Regier. Collegium

a. Forst-Inspection Rybnick.

Forst-Inspector Hr. *Liebeneiner* ✠4. ✠2. (RW4) (RA3)

b. Oberförstereien.

Oberförsterei	Oberförster	Oberförsterei	Oberförster
Bodland	Hr. *Meix*	Jankowitz	Hr. *Jurisch*
Budkowitz	- *Bürgel*	Krascheow	- *v. Fuchs* ✠2.
Chrzelitz	- *Sternitzki*, Forst-Inspector	Kupp	- *Göbler* ○
Cosel	- *Merensky* i. Klodnitz ✠2.	Ottmachau	- *Böhm* in Schwammelwitz ✠2.
Dambrowka	- *Heller*	Paruschowitz	- *Schwerdtfeger*
Dembio	- *Kaboth* ✠2. ⊙	Poppelau	- *Carl Müller*
Grudschütz	- *Rusch* ○	Proskau	- *Friese*

c. Forst-Cassen.

Forst-Reviere	Rendant
Bodland, Budkowitz u. Dambrowka	Hr. *Nowack*, Rentmstr. in Creutzburg
Chrzelitz, Ottmachau u. Proskau	- *Weber* in Proskau
Cosel, Jankowitz, Paruschowitz u. Rybnick	- *Kilian* in Rybnick
Dembio, Grudschütz u. Krascheow	- *Grebin* in Oppeln
Kupp u. Poppelau	- *Herrmann*, Rentmstr. zu Kupp

Digitized by Google

8. Bau-Beamte.

(In alphabetischer Ordnung aufgeführt)

Baurath, s. Regier. Collegium

a. Land-Bau-Beamte.

Bau-Inspector	Geschäftskreise
Hr. *Beckmann* zu Oppeln	Falkenberg, Oppeln u. Gr. Strehlitz
- *Fritsche* zu Ratibor	Leobschütz, Pleſs, Ratibor u. Rybnick
- *Illing* zu Neisse	Grottkau, Neisse u. Neustadt
- *Weiſs* z. Creutzburg (RG5)	Creutzburg, Lublinitz u. Rosenberg

b. Wasser-Bau-Beamte.

Hr. *Feller*, Ob. Bau-Insp. zu Gleiwitz	Die sämmtl. Schleusen- und anderen Bauten am Clodnitz-Canal (respicirt auch aufserdem d. Land-Bauten in den Kreisen Beuthen u. Tost-Gleiwitz)
- *Rampold* zu Oppeln ✠2.	Falkenberg, Grottkau, Neisse, Neustadt, Oppeln u. Gr. Strehlitz
- *Uhlig* zu Cosel ✠4. (RG5)	Cosel, Leobschütz, Pleſs, Ratibor u. Rybnick (respicirt auch aufserdem die Land-Bauten im Coseler Kreise)

c. Chaussee-Bau-Beamte.

Wegebaumeister	
Hr. *Gabriel* in Königshütte	Die Bergwerks-Straſsen bei Beuthen u. Tarnowitz
- *Krüger* in Oppeln	Die Chausseen von der Gränze bei Buchitz bis Grudschütz u. von Neisse bis Neustadt
- *Schubert* in Mokrolohna	Die Chaussee von Grudschütz bis Gleiwitz
- *Spalding* in Nicolai	Die Chaussee von Trynneck bis Klein-Chelm nach Krakau, u. von Zabrze nach Gallizien

9. Magistrats-Dirigenten in den vorzüglichsten Haupt- und Kreis-Städten.

Stadt	Bürgermeister	Stadt	Bürgermeister
Beuthen	Hr. *Herbst* ✠2.	Ottmachau	Hr. *Schaar*
Cosel	- *Grüner*	Patschkau	- *Bergmann*
Creutzburg	- Dr. *Freytag*	Pleſs	- *Zellner*
Falkenberg	- *Förster*	Ratibor	- *Jonas*
Gleiwitz	- *Koeſsler*	Rosenberg	- *Kienel*
Ob. Glogau	- *Lindner*	Rybnick	- *Zelasco*
Grottkau	- *Adam*	Sohrau	- *v. Pelchrzim*
Leobschütz	- *Joh. Heinr. Richter*	Gr. Strehlitz	- *Mosler*
Lublinitz	- *Chmielowsky*	Tarnowitz	- *Wanieck*
Neisse	- *v. Adlersfeld* ✠4.	Tost	- *Kachel*
Neustadt	- *Jul. Wilh. Richter*	Ziegenhals	- *Wilh. Schmidt*
Oppeln	- *Augustini* ✠4.	Zülz	- *Gottwald*

Digitized by Google

10. Vorsteher der evangelischen Brüder-Gemeine zu Gnadenfeld.

Hr. *Carl Wilh. Anton*, Vorsteher der Gemeine
- *Ullscht*, Prediger
- *Schumann*, Inspector des theolog. Seminarii
- *Erxleben*, Inspector der Erziehungs-Anstalten

11. Provinzial-Eichungs-Commission in Oppeln.

Director Hr. *Augustini*, Bürgermeister, *s.* Magistr. Dirigenten

12. Oeffentliche Anstalten.

a. Armenhaus in Creutzburg

Director u. Rendant Hr. *Kirsch*, Hauptm. ✠2.

b. Hebammen- und Entbindungs-Institut zu Oppeln

Director Hr. Dr. *Dziatzko*, Prof. u. St. Phys.
Correpetitor - *Reymann*, Kr. Wundarzt u. 2ter Lehrer

13. Approbirte Aerzte.

(Mit Ausschlufs der schon aufgeführten Kreis-Physiker u. der Militair-Aerzte)

Beuthen
Hr. Dr. *Hildebrandt*, Hofrath
- - *Meiselbach* ✠4.
- - *Padiera*

Constadt
Hr. Dr. *Ginsberg*

Creutzburg
Hr. *Zimmermann*, pens. Ob. Stabs-Arzt ✠2w.

Falkenberg
Hr. Dr. *Rudolph Jäckel*

Gleiwitz
Hr. Dr. *Loewe*
- - *Jac. Mayer*

Ober-Glogau
Hr. Dr. *Adolph Mayer*

Gnadenfeld
Hr. Dr. *Deutschberg*

Greeditz
Hr. Dr. *Larisch*

Guttentag
Hr. Dr. *Wachtel*

Königshütte
Hr. Dr. *Benedict Bannerth*, Knappsch. Arzt

Kollonnowska
Hr. Dr. *Georg Lehmann*

Krappitz
Hr. Dr. *Freund*

Leobschütz
Hr. Dr. *Lauffer*
- - *Matthes*, St. Phys.
- - *Wiesner*

Loslau
Hr. Dr. *Preifs*

Lublinitz
Hr. Dr. *Chmielowsky*

Myslowitz
Hr. Dr. *Stroheim*

Neisse
Hr. Dr. *Lincke*, St. Phys.
- - *Rennerth*
- - *Schück* | Hr. Dr. *Speier*
- - *Ant. Werner*

Neustadt
Hr. Dr. *Biefel*, Hospital-Arzt
- - *Reymann*, St. Phys.
- - *Wiestefeld*

Oppeln
Hr. Dr. *Florian Bannerth*
- - *Dziatzko*, Prof., St. Phys. u. Dir. d. Hebamm. Instituts
- - *Carl Dziatzko* jun.
- - *Bernh. Nathan Friedländer*

Ottmachau
Hr. Dr. *Härtel*

Patschkau
Hr. Dr. *Bach*

Digitized by Google

Pitschen
Hr. Dr. *Sattig*
Plefs
Hr. Dr. *Kunze* | Hr. Dr. *Jos. Werner*
Ratibor
Hr. Dr. *Cerz* | Hr. Dr. *Ludwig*
- - *Guttmann* | - - *Polko*
Sohrau
Hr. Dr. *Sobetzko*
Gr. Strehlitz
Hr. Dr. *Lion*
Tarnowitz
Hr. Dr. *Laband*
- - *Wiegmann*, Knappsch. Arzt
Ujest
Hr. Dr. *Ludw. Preifs*
- - *Schültzky*
Woinowitz
Hr. Dr. *Kuh*
Zülz
Hr. Dr. *Platnauer*

(Politische Zeitschriften erscheinen im Regierungs-Bezirk nicht)

V. Posen.

A. Ober-Präsident.

Hr. *Flottwell* ✠2.

Ob. Präsidial-Rath (vacat)
Ob. Präsidial-Secretair Hr. *Schwidam*, Hofrath
Ob. Präsidial-Registrator - *Vorwerk*

Unmittelbar unter dem Ober-Präsidenten stehende Behörden:

I. Das Consistorium u. Provinzial-Schul-Collegium.

1. Consistorium.

Chef Hr. *Flottwell*, Ober-Präsident, s. vorher

General-Superintendent der Provinz
Hr. *Freymark*, Bischof d. evangel. Kirche, Director u. erstes Mitglied des Collegii ✠3.

Hr. Dr. *Jacob*, Consist. u. Reg.-Schulrath ✠4. (RSt4)
- *Fromholz*, Ob. Appellat. Ger. Rath, Justitiarius
- *Fechner*, Consist. u. Reg.-Schulrath, auch Superintendent
- Dr. *Dütschke*, Consist. u. Reg.-Schulrath

Aufserdem hat im Collegio Sitz und Stimme:
Hr. Dr. *Walther*, Militair-Ober-Prediger

2. Provinzial-Schul-Collegium.

Chef Hr. *Flottwell*, Ober-Präsident, s. vorher
Director - *Leo*, Reg.-Vice-Präsident, s. Regierung

Hr.

Digitized by Google

Hr. Dr. *Jacob*, Consist. u. Reg.-Schulrath, s. vorher
- *Fromholz*, Ob. Appellat. Ger. Rath, Justitiarius
- *Fechner*, Consist. u. Reg.-Schulrath, auch Superintendent
- Dr. *Dütschke*, Consist. u. Reg.-Schulrath
- - *Buslaw*, kathol. Consist. u. Schulrath, auch Domherr v. Posen

(Wegen der übrigen auswärt. Mitglieder, s. die allgem. Bemerk. b. d. Provinz Preußen)

Beiden Collegien gemeinschaftlich angehörendes Secretariat
Hr. *v. Ebertz*, erster Consist. Secretair

a. Ressort des Consistorii.

Die evangelischen geistlichen Superintendenten.

1. Im Regierungs-Bezirk Posen.

Kirchen-Kr.	Superintendent	Kirchen-Kr.	Superintendent
Birnbaum	Hr. *Fechner*, Consist. u. Reg.-Schulrath	Krotoszyn	Hr. *Vockrodt*
Bojanowo	- *Altmann* in Rawicz ✠4.	Lissa	Hr. *Joh. Mart. Fechner* ✠3.
Fraustadt	- *Aug. Fechner*	Meseritz	- *Fendler* in Pieske
Karge	- *Sturtzel*	Posen I.	- *Fischer*, Reg. Ass.
		— II.	- Dr. *Dütschke*, Cons. u. Reg.-Schul-R.

2. Im Regierungs-Bezirk Bromberg.

Bromberg	Hr. *Romberg*, Cons. R., s. Reg. Collegium	Lobsens	Hr. *Hanow*
Chodziesen	- *Schulze*, Prediger (ad int.)	Schönlanke	- *Hartmann*
		Schokken	- *Sydow* in Gnesen

b. Ressort des Provinzial-Schul-Collegii.

α. Die wissenschaftliche Prüfungs-Commission.

(Siehe Provinz Schlesien)

β. Die Directoren oder Rectoren der Gymnasien.

1. Im Regierungs-Bezirk Posen.

Lissa Hr. Dr. *Schöler*

Posen { - *Stoc*, Prof. ✠4.
{ - *Wendt*, desgl., Studien-Director ✠4.

2. Im Regierungs-Bezirk Bromberg.

Bromberg Hr. *Müller*

γ. Die Directoren der Schullehrer-Seminarien.

1. Im Regierungs-Bezirk Posen.

Posen (Kathol. Sem.) Hr. *Nepilly*, Rector

2. Im Regierungs-Bezirk Bromberg.

Bromberg (Evang. Sem.) Hr. *Grüzmacher*

Digitized by Google

II. Die Katholische Geistlichkeit.

Erzbisthum Gnesen und Posen.

Erz-Bischof Se. Erzbischöfl. Gnaden Hr. ***Martin v. Dunin*** ✠ 2.
Weihbischof f. Gnesen Hr. Dr. ***v. Kowalski,*** Bischof z. Maximinianopol
Weihbischof für Posen - ***v. Chelkowski,*** Bischof zu Tricome

A. Gnesen.

1. Metropolitan-Capitel.

Prälaten

Domprobst Hr. Dr. ***v. Przyłuski*** | Domdechant (vacat)

Wirkliche Domherren

Hr. Dr. ***v. Kowalski,*** ut supra | Hr. ***Brodziszewski*** | Hr. Dr. ***Zienkiewicz***
- - ***Grzeszkiewicz*** | - ***Casimir Lerski*** | (Eine Stelle unbesetzt)

2. Metropolitan-Behörden.

Erste Instanz oder General-Officialat

Officialis generalis (vacat)
Geistliche Räthe { Hr. ***Lerski*** / - Dr. ***Zienkiewicz*** } Domherren
Syndicus - ***v. Hodoręski,*** Landger. Referendarius (ad int.)
Justitiarius - ***Biedermann,*** Landger. Rath

Zweite Instanz oder Metropolitan-Gericht
(noch nicht organisirt)

3. Decanate oder Erzpriestereien der Diöces.

Decanat	Decan
Bromberg	Hr. ***Thielemann*** in Nackel (s. unten)
Exin	- ***Rytterski*** in Gołancz
Gnesen (St. Petri et Pauli)	- ***Siemiątkowski*** in Lagiewnik
— (St. Trinitatis)	- ***Sucharski***
— (St. Michael)	- ***Jasieniecki***
Gniewkowo	- ***Kalinowski*** in Szawłowice
Inowracław	- ***v. Węsierski*** in Kościelec, Ehren-Domherr von Posen u. Probst
Krotoszyn	- ***Wysocki***
Kruschwitz	- ***Karaś*** in Stodoły
Lekno	- ***Komasiński*** in Schubin
Nackel	- ***Thielemann,*** Ehren-Domherr von Posen u. Probst
Ołobok	- ***Kukiewicz*** in Skalmierzyce
Pleschen	- ***Falkiewicz*** in Rzegocin
Powidz	- ***Wiesiołowski*** in Ostrowo (ad int.)
Rogowo	- ***Kinecki*** in Juńcewo
Znin	- ***Goltz*** in Kwieciszewo

(Die Decane sind zugl. Schulen-Inspectoren in ihren resp. Kirchen-Kreisen)

4. Collegiatstift in Kruschwitz.

Probst Hr. ***v. Węsierski,*** Ehren-Domherr von Posen u. Decan
Chorherren { Hr. ***Langmesser*** / - ***Dzięgelewski*** | Hr. ***Karaś,*** Decan / - ***Kalinowski,*** desgl.

Digitized by Google

5. Commendatur-Abtei zu Wągrowiec.
Commendarius (vacat)

6. Diöcesan-Institute.

Das Priester-Seminar zu Gnesen, bisher von den Missionarien nach der Regel des heil. *Vincenz* bedient, desgl. das Versorgungshaus für ausgediente Geistliche (Domus Emeritorum), und die Bufsanstalt (Domus Demeritorum), erwarten ihre Einrichtung

B. Posen.

1. Metropolitan-Capitel.

Prälaten

Domprobst (vacat) | Domdechant Hr. *Gagerowicz*

Wirkliche Domherren

Hr. *v. Miszewski* | Hr. *v. Chelkowski*, Weihbischof | Hr. Dr. *Busław*, Cons. u. Schul-R.
- Dr. *Regenbrecht* | - *Brzeziński*
- *Kiliński*, Offic. gen. | - *Ludw. Ritter* | - *Jabczynski*

Ehren-Domherren
- Hr. *Perzyński* zu Deutsch-Crone, Erzbischöfl. Delegat etc.
- *v. Węsierski* in Kościelec, Probst etc.
- *Musielski* in Posen, Decan
- *Thielemann* in Nackel, Decan u. Probst

2. Metropolitan-Behörden.

Erste Instanz oder General-Officialat

Officialis generalis Hr. *Kiliński*, Domherr
Geistliche Räthe (noch nicht ernannt)
Syndicus Hr. *Mioduszewski*

Zweite Instanz
(Das Metropolitan-Gericht in Gnesen)

Dritte Instanz oder Prosynodal-Gericht

Präses (vacat)
1ster Rath Hr. *v. Miszewski*, Domherr
2ter Rath - *Musielski*, Decan
Justitiarius - *v. Kurcewski*, Ob. Appellat. Ger. Rath

3. Erzbischöfliche Delegaten oder Commissarien der Diöces.

Delegatus	Geschäftskreis
Hr. *Perzyński*, Ehren-Domherr von Posen und Probst in Deutsch-Crone	Das zum Erzbisthum Posen gehörige, in der Provinz Preufsen gelegene Decanat Deutsch-Crone

4. Decanate oder Erzpriestereien der Diöces.

Decanat	Decan	Decanat	Decan
Bentschen	Hr. *Franke* in Schwerin	Kempen	Hr. *Schubert* in Trzcinica
Borek	- *Kwapich* in Jeżewo	Kosten	- *Pawłowicz*
Buk	- *Johann Lerski* in Modrze	Kostrzyn	- *Lewandowski*
		Koźmin	- *Bibrowicz* in Adelnau
Czarnikow	- *Dyniewicz* i. Lubasz	Kroeben	- *Garszczyński* in Görchen
Fraustadt	- *Jaxiewicz* i. Dłużyn		
Graetz	- *Klawitter* in Wielichowo	Lwowek (Poln. Neustadt)	- *Heyduckt* in Pinne

Digitized by Google

Decanat	Decan
Miłosław	Hr. *Koperski*
Neustadt a. d. W.	Hr. *Grabiński* in Witaszyce
Obornik	- *Wodkiewicz* in Kazimierz
Posen	- *Musielski*
Rogasen	Hr. *Borowski* in Schokken (ad int.)
Schildberg	- *Przeradzki* in Kotlow
Schmiegel	- *Stachowski*
Schrimm	- *Polcyn* in Dolzig
Schroda	- *Rybicki* in Tulce (ad int.)

(Die Decane sind zugleich Schulen-Inspectoren in ihren resp. Kirchen-Kreisen)

5. Collegiat-Stifter.

St. Maria Magdalena in Posen

Probst	Hr. *Kinosowicz*	Chorherren	Hr. *Musielski*, Decan
Dechant	- *Wróblewski*		(eine Stelle vacant)
Custos	(vacat)		

Czarnikow Hr. *Joseph Kozłowski*, Probst
Samter - *Valentin Kozłowski*, desgl. ✠4.
Schroda - *Weychan*, desgl.

6. Commendatur-Abteien.

Blesen, Lubin } Commendarii (vacant) | Paradies, Priment } Commendarii (vacant)

7. Diöcesan-Institute.

Das Priester-Seminar zu Posen, bisher von den Missionarien nach der Regel des heil. *Vincenz* bedient, desgl. das Versorgungshaus für ausgediente Geistliche (Domus Emeritorum), und die Bufsanstalt (Domus Demeritorum), erwarten ihre Einrichtung

III. Das Medicinal-Collegium.

Präsidium

Chef Hr. *Flottwell*, Ob. Präsident, s. Ob. Präsidium

Mitglieder

Hr. Dr. *Suttinger*, Med. Rath ✠4.
- - *Cohen*, desgl. ✠4.
- - *le Viseur*, desgl. ✠4.
Hr. Dr. *Jagielski*, Assessor chirurg.
- *Bergmann*, Assess. pharmaciae

Hebammen-Lehr-Institut.

Director Hr. Dr. *Freter*, Med. Rath

B. Regierungen.

1. Regierung zu Posen.

A. Präsidium.

Präsident Hr. *Flottwell*, Ob. Präsident, s. Ob. Präsidium
Vice-Präsident - *Leo* ✠3. ✠2.

Digitized by Google

B. Collegium.

I. Abtheilung des Innern
II. Abtheilung für die Kirchen-Verwaltung und das Schulwesen
III. Abtheilung für die directen Steuern, Domainen und Forsten

Abtheilungs-Dirigenten

Hr. ***Neuhauſs***, Ob. Reg. Rath u. Dirigent III. ✠3. ✠2.
- ***Ströbel***, Ob. u. Geh. Reg. Rath, Dirigent II. ✠3.
- ***v. Fock***, Ob. Forstmeister III. ✠2.
- ***Süvern***, Ob. Reg. Rath u. Dirigent I. ✠2.

Regierungs-Räthe

*Hr. ***Rudzicki***, Cassenrath
- ***Tittel***, Justitiarius III.
- ***Kulau***, desgl. I.
* - ***Peterson***, Baurath
- ***Brzozowski*** II. III.
- Dr. ***Koelle***, Med. Rath I.
- - ***Jacob***, Consist. u. Schul-Rath II. s. Consistorium
- ***Klebs*** III. ✠4.
- ***Stranz*** III.

Hr. ***Fechner***, Consist. u. Schul-R. II.
- Dr. ***Dütschke***, desgl. II.
- ***Peiler*** III.
- Dr. ***Buslaw***, kathol. Geistl. u. Schul-R., auch Dom herr von Posen II.
- ***v. Minutoli*** I.
- Dr. ***Klee*** I.
- ***v. Raumer*** I.
- ***Troschel***, Justitiarius II.

(Die mit einem * bezeichneten Mitglieder arbeiten in allen Abtheilungen)

Secretariat — Hr. ***Schulze***, Rechn. Rath, erster Reg. Secretair
Regier. Haupt-Casse — - ***Braun***, Land-Rentmeister ✠4.

Ressort.

1. Landraths-Aemter.

Kreis	Landrath	Kreis-Secretair
Adelnau	Hr. ***v. Tieschowitz*** in Ostrowo	Hr. ***Lehmann*** in Ostrowo (ad int.)
Birnbaum	- ***v. d. Brinken***, Major u. Land-Stallmstr. in Zirke (ad int.) s. Land-Gestüte	- ***Müller*** in Zirke
Bomst	- ***Bitter*** in Wollstein, Reg. Ass. (ad int.)	- ***Deysing*** in Wollstein
Buk	- ***Schubert***	- ***Woyciechowski***
Fraustadt	- Frh. ***v. Heimitz***	- ***Alberti***
Kosten	- ***Liebeskind***, Maj. (FEL5) (SH4)	- ***Wilcke***
Kröben	- ***Stammer*** in Rawicz, Hauptmann ✠2.	- ***Kühn*** in Rawicz
Krotoszyn	- ***v. Karczewski***	- ***Kusche***
Meseritz	- ***Wilh. v. Zychliński***, Hauptmann ✠2.	- ***v. Kurnatowski***
Obornik	- ***v. Haza*** auf Lewitz, Landsch. Rath (ad int.)	- ***Lindner***, Hauptm.
Pleschen	- ***Rankowicz***	- ***Czekoński***

Digitized by Google

Kreis	Landrath	Kreis-Secretair
Posen	Hr. *v. Hohberg*, Major u. Polizei-Director ✠3. ✠2.	Hr. *Wechsler* (ad int.)
Samter	- *Zaydler*	- *Callier*
Schildberg	- *v. Borowski* auf Fröschen	- *Meißner*
Schrimm	- *v. Nosarzewski* ✠4.	- *Schmidt*
Schroda	- Frh. *v. Wimmer*, Pr. Lieutn.	- *Dymiński*
Wreschen	- *v. Grävenitz*	- *Schneider*

2. Directe Steuer-Verwaltung.

Kreis-Cassen

Kreis-Stadt (wo sich die Kr. Casse befindet)	Rendant	Kreis-Stadt (wo sich die Kr. Casse befindet)	Rendant
Birnbaum	Hr. *v. Weltzien* ✠2.	Posen	Hr. *Fischer*
Buk	- *v. Lewandowski*	Rawicz (f. d. Kröbener Kr.)	- *Oppermann*
Fraustadt	- *Zaboliński*	Samter	- *Bernert*
Kosten	- *Peschell*	Schildberg	- *Brühl*
Krotoszyn	- *Zymański*	Schrimm	- *Thierling*
Meseritz	- *v. Ehrenberg*	Schroda	- *Krzysztoffowicz*
Obornik	- *Krüger*	Wollstein (f. d. Bomster Kr.)	- *Ramcke*
Ostrowo (f. d. Adelnauer Kr.)	- *Styrle*	Wreschen	- *Scheel*
Pleschen	- *Godziszewski*		

3. Kreis-Physiker und Kreis-Wundärzte.

Kreis	Physicus	Wundarzt
Adelnau	Hr. Dr. *Koschny* in Ostrowo	Hr. *Franke* in Ostrowo
Birnbaum	- - *Müller*	- *Zieske*
Bomst	- - *Barchewitz* in Wollstein (ad int.)	- *Wolter* in Wollstein (ad int.)
Buk	- - *Samberger*	- *Joh. Hoffmann* ✠2.
Fraustadt	- - *Boeck*, auch Inquisit. Arzt	- *Weise*
Kosten	- - *Stanelli*	- *Rabe*
Kröben	- - *Aug. Gumpert* in Rawicz, Hofrath	- *August Hoffmann* in Rawicz
Krotoszyn	- - *Arnold*	- *Rentzmann*
Meseritz	- - *Kauser* ✠2.	- *Kallmann*
Obornik	- - *Pfeil*	(vacat)
Pleschen	- - *Bender* (ad int.)	Hr. *Pfundheller* in Jarocin
Posen	- - *Herzog*	- *Grunwald*
Samter	- - *Katerbau*	- *F. Laschke* i. Obrzyko
Schildberg	- - *Grimm* in Kempen (ad int.)	- *Remelski*
Schrimm	- - *Morawa*	- *W. Laschke* in Bnin
Schroda	- - *Werner* (ad int.)	- *Simon* (ad int.)
Wreschen	- - *Schulz* (ad int.)	- *Thomas* in Miłosław

4. Kreis-Thierärzte.

Hr. *Ripke*, Thierarzt in Posen

Digitized by Google

5. Domainen.

a. Domainen-Rent-Aemter

Amt	Rentbeamter
Moschin	Hr. ***Thierling***, Kreis-Cassen-Rendant in Schrimm
Posen	- ***Fischer***, desgl. in Posen
Schroda	- ***Krzysztoffowicz***, desgl. in Schroda
Schwersenz	- ***Brown***, Bürgermeister in Meseritz
Zirke-Birnbaum	- ***v. Bredow*** in Zirke

b. Domainen-Administrations-Aemter

Kollno Hr. ***Schmidtchen***, Administrator

c. Domainen-Pacht-Aemter

Domaine	Domainen-Beamter (General-Pächter)
Altenhoff	Hr. ***Fuſs***, Amtsrath
Althöfchen	- ***Felsch***
Altkloster	- ***Quoos***, Amtsrath
Czerleino	- ***Jokisch***
Dombrowka u. Zielonka	- ***Thiele***
Dusznik	- ***de Rège***
Gozdowo	- ***Nehring***
Jaromierz	- ***Abitz***
Jerke	- ***Teitgen***, Amtsrath
Jordan	- ***Fuſs*** (s. Altenhoff)
Komornik	- ***Goldmann***
Kröben	- ***Schatz*** zu Chomiętek
Mrowino	Hr. ***v. Dunin***, Erzbischof von Posen ✠2.
Neudorf	- ***v. Alkiewicz*** ✠
Obornik	- ***Krüger*** zu Bogdanowo
Ołobok	- ***Hegner*** zu Namyślaki
Połajewo	- ***Sänger***, Amts-R. ✠4.
Pudewitz	- ***Burghardt*** in Polskawieś
Rogasen	- ***Michaelis*** in Gościejewo
Schrimm	- ***Theod. v. Zychliński*** in Grzymysław

Ausserdem noch:

Boguniewo, und zwar die Special-Pachtungen:

Boguniewo Hr. ***Szulczewski***, Spec. Pächter
Pacholewo - ***v. Fialkowski***, desgl.

6. Forst-Beamte.

Ob. Forstmeister, s. Regier. Collegium

Forst-Inspector Hr. ***Schindler*** in Posen

a. Oberförstereien.

Oberförsterei	Oberförster
Birnbaum	Hr. ***Schlundt***
Gozdowo	- ***Stahr*** in Jeżierce
Kutschkau	- ***Herbst*** zu Jordan
Mauche	- ***Richter*** ✠4.
Moschin	- ***Behmer*** z. Ludwigsberg
Połajewo	Hr. ***Reuter*** zu Boruszynko ○
Rogasen	- ***Brehmer*** zu Eckstelle ✠2. (RA3)
Rosenthal	- ***König***
Wielowieś	- ***Siegling***
Zirke	- ***Triepke***

Digitized by Google

b. **Forst-Casse.**

Hr. ***Pettang***, Departements-Forst-Cassen-Rendant in Posen

7. Bau-Beamte.

Baurath, s. Regier. Collegium

a. **Land-Bau-Beamte.**

Erster Baukreis

Bau-Inspector	Geschäftskreise
Hr. ***Wernicke***, Ob. Bau-Insp. in Posen	Posen (Stadt- u. Land-Kr.) und ein Theil von Buk

Zweiter Baukreis

Hr. ***Schneider*** i. Ostrowo	Adelnau, Fraustadt, Kröben, Krotoszyn, Pleschen, Schildberg und ein Theil von Schrimm

Dritter Baukreis

Hr. ***Gaul*** in Posen	Kosten, Schroda, Wreschen und Theile von Schrimm und Obornik

Vierter Baukreis

Hr. *v.* ***Cardinal*** i. Wollstein ✠2.	Birnbaum, Bomst, Meseritz, Samter und Theile von Buk und Obornik

b. **Wasser und Wege-Bau-Beamte.**

Hr. ***Schüler***, Wasserbau-Insp. in Posen	Sämmtliche Wasser- und Wege-Bau-Geschäfte im ganzen Regier. Bezirk
- ***Piepenbrinker***, Wege-Baumstr. in Posen	Die Ober-Aufsicht der bereits beendigten und noch im Bau begriffenen Chausseen im ganzen Regier. Bezirk

8. Provinzial-Eichungs-Commission in Posen.

Director Hr. ***Peterson***, Reg.-Baurath

9. Polizei-Behörden.

Posen Hr. *v.* ***Hohberg***, Major, Polizei-Director, *s.* Landräthe

10. Magistrats-Dirigenten in den vorzüglichsten Haupt- und Kreis-Städten.

Stadt	Bürgermeister	Stadt	Bürgermeister
Posen	(vacat)	Meseritz	Hr. ***Brown***
Fraustadt	Hr. ***Rohrmann***	Rawicz	- ***Reder***
Lissa	- ***Thielmann***		

11. Oeffentliche Anstalten.

a. **Zucht- und Arbeitshaus zu Rawicz**

Director Hr. *v.* ***Kalkreuth***, Pr. Ltn. (ad int.) | Rendant Hr. ***Hedrich***

b. **Kranken-Heilanstalt der grauen Schwestern in Posen**

Vorsteherin und Oberin Schwester ***Petronella Pyrzanowska***

Digitized by Google

12. Approbirte Aerzte.

(Mit Ausschluſs der schon aufgeführten Kreis-Physiker u. der Militair-Aerzte)

Bojanowo
Hr. Dr. *Tschirschnitz*

Braetz
Hr. Dr. *Butterlin*

Fraustadt
Hr. Dr. *Schmidt*

Gostyn
Hr. Dr. *Katt*

Grätz
Hr. Dr. *Hirsemann*

Kempen
Hr. Dr. *Gora*
- - *Marcuse*
- - *Pariser*

Kosten
Hr. Dr. *Frank*

Koźmin
Hr. Dr. *Hagen*

Krotoszyn
Hr. Dr. *Richter*

Kurnik
Hr. Dr. *Meyer*

Lissa
Hr. Dr. *Bergmann*
- - *Hildebrandt*, Hofrath
- - *Horn*
- - *Zanth*

Meseritz
Hr. Dr. *Bamberg*

Neustadt (bei Pinne)
Hr. Dr. *Stęszewski*

Ostrorog
Hr. Dr. *Heer*

Posen
Hr. Dr. *Cohen*, Med. Rath, s. Med. Collegium
- - *Dernen*
- - *Flieſs*
- - *Freter*, Med. Rath u. Direct. des Hebamm. Lehr-Instituts
- - *Huisson*
- - *Jagielski*, Med. Assessor
- - *Juncker*
- - *Koelle*, Reg.-Med. Rath
- - *le Viseur*, Med. Rath, s. Med. Collegium
- - *Neustadt*
- - *Remak*
- - *Suttinger*, Med. R., s. Med. Collegium
- - *Wolff*

Rawicz
Hr. Dr. *Gebel* | Hr. Dr. *Hedinger*

Rogasen
Hr. Dr. *Michelson*

Schwerin
Hr. Dr. *Krummteich*
- - *Schneidemühl*

Schwersenz
Hr. Dr. *Adamski* | Hr. Dr. *Jaffe*

13. Intelligenz- und Adreſs-Comtoir zu Posen.

Rendant Hr. *Holfeld*, Ob. Post-Secretair

Politische Zeitschriften erscheinen:

Zu Posen Die Zeitung des Groſsherzogthums Posen (Gazeta Wielkiego Xięstwa Poznańskiego)

Digitized by Google

2. Regierung zu Bromberg.

A. Präsidium.

Präsident Hr. ***Wissmann*** ✠4.
Vice-Präsident - ***v. Kozierowski*** (Stellvertreter des Präsidenten in Abwesenheitsfällen) ✠3.

B. Collegium.

I. Abtheilung des Innern
II. Abtheilung für die Verwaltung der directen Steuern, Domainen und Forsten

Abtheilungs-Dirigenten

Hr. ***v. Kozierowski***, Vice-Präsident u. Dirigent II., s. vorher
- Frh. ***v. Schleinitz***, Ob. Reg. Rath u. Dirigent I. ✠4.

Regierungs-Räthe

Hr. ***Adler***, Baurath (Ehren-Mitglied) I. II.
- ***Meifsner*** II.
- Dr. ***Ollenroth***, Med. Rath I. ✠4. ✠2 w.
- ***Schulemann***, Ob. Forstmstr. II.
- ***Rogalli***, Justitiarius I. II.
- ***Dittmann*** II.
- ***Ruffmann*** II.

Hr. ***Jachmann*** II. ✠2.
- ***Runge***, Schulrath I. ✠4.
- ***Schubring*** I.
- ***Romberg***, Consist. R. etc. I. ✠3.
- ***Bauer*** I.
- ***Kries*** II.
- ***Frank***, kathol. Geistl. u. Schul-Rath, auch Probst I.
- ***Obuch***, Baurath I. II. ✠2.

Regierungs-Assessor Hr. ***Empich***
Hülfsarbeiter - ***Becker***, Reg.-Forst-Secretair II.

Regierungs-Fiscal Hr. ***Springer***, Criminalrath

Secretariat, Abth. II. Hr. ***Meisner***, Rechn. Rath } Vorsteher
— — I. - ***Krebs***, Hofrath }
Regier. Haupt-Casse - ***Jacobi***, Land-Rentmeister

Ressort.

1. Landraths-Aemter.

Kreis	Landrath	Kreis-Secretair
Bromberg	Hr. ***Wüstenberg***, Hauptm.	Hr. ***Broecker***
Chodziesen	- ***Weifs***	- ***Virch***
Czarnikow	- ***Riedel***	- ***Werner***
Gnesen	(vacat)	- ***Kostak***
Inowracław	Hr. ***v. Wolański***, Lieutn.	(vacat)
Mogilno	- ***v. Kuhlemann***	Hr. ***Dogge***
Schubin	- ***Kloczkiewicz***	- ***Jamrowski***
Wirsitz	- ***v. Bukowiecki***, Major	- ***Witting***
Wągrowiec	(vacat)	- ***Busse***

Digitized by Google

2. Directe Steuer-Verwaltung.

Kreis-Cassen

Kreis-Stadt (wo sich die Kr. Casse befindet)	Rendant	Kreis-Stadt (wo sich die Kr. Casse befindet)	Rendant
Bromberg	Hr. *Heinrich*	Mogilno	Hr. *Sturmhoevel*
Chodziesen	- *Müller*	Schubin	- *Olszewski*
Czarnikow	- *Moldrawski*	Wirsitz	- *v. Soubiran* ✠2.
Gnesen	- *Lenz*	Wągrowiec	- *Daszkowski*
Inowracław	- *Adrowski*		

3. Kreis-Physiker und Kreis-Wundärzte.

Kreis	Physicus	Wundarzt
Bromberg	(vacat)	Hr. *Müller*
Chodziesen	(vacat)	- *Henning* in Margonin (ad int.) ○A.
Czarnikow	Hr. Dr. *Gerlach* (ad int.)	- *Pohl*
Gnesen	- - *Wolff* ✠4.	- *Schwenzfeuer* i. Wittkowo
Inowracław	- - *Römhild*	- *Nauke*
Mogilno	- - *Bona*	- *Saſsenberg* in Trzemeszno
Schubin	- - *Schreiber* (ad int.)	- *Rymkiewicz*
Wirsitz	- - *Marsch* i. Lobsens	- *Brüning* in Lobsens
Wągrowiec	- - *Köhler* (ad int.)	- *Hahn*

4. Kreis-Thierärzte.

Thierarzt	Geschäftskreise
Hr. *Erdt* zu Bromberg	Bromberg u. Schubin
- *Meerwald* zu Chodziesen	Chodziesen, Czarnikow u. Wirsitz

(Für die übrigen Kreise sind noch keine Thierärzte ernannt)

5. Domainen-Pacht-Aemter.

Domaine	Domainen-Beamter	Domaine	Domainen-Beamter
Bialośliw	Hr. *Richter*	Wirsitz	Hr. *Herrmann*, Ob. Amtmann ✠2.
Podstolice	- *v. Gromadzinski*		

6. Intendantur-Aemter.

Intend. Amt	Intendant	Intend. Amt	Intendant
Bromberg } Koronowo }	(vacat)	Mroczen	Hr. *Borchert* i. Wirsitz
Gnesen	Hr. *Krippendorff*	Schönlanke	- *Polzin*, Bürgermstr. (ad int.)
Gonsawa	- *Heinrici*	Strzelno	- *Mecklenburg*
Inowracław	(vacat)	Wągrowiec	- *Hüssner*, Rentmstr.
Mogilno	Hr. *Tonn*	Zelgniewo	- *Tietz*, Amts-R. (ad int.)

7. Forst-Beamte.

Ob. Forstmeister, s. Regier. Collegium

Forst-Inspectoren

Hr. *Stubenrauch* in Bromberg | Hr. *Queck* in Inowracław ✠2.

a. Oberförstereien.

Oberförsterei	Oberförster	Oberförsterei	Oberförster
Czirpitz	Hr. *Bars*	Golombki	Hr. *v. Zychlinski*
Glinke	- *v. Stein-Kaminski*	Jagdschütz	- *Kersten* z. Wtelno

Digitized by Google

Oberförsterei	Oberförster	Oberförsterei	Oberförster
Monkowarsk	Hr. *Schönwald* zu Rozanno	Skorzęcyn	Hr. *Koblitz*
Podanin	- *Wesenberg*	Strzelno	- *Vorhoff* z. Mieradz
Schönlanke	- *Priem* z. Richlich	Wodzek	- *v. Busse*
		Zelgniewo	- *Trampenau*

b. **Forst-Cassen.**

Forst-Reviere	Rendant
Czirpitz u. Wodzek	Hr. *Krakau* in Wodzek
Glinke u. Jagdschütz	- *Feyerabend* in Bromberg
Golombki	- *Dogge*, Kr. Secretair in Mogilno
Monkowarsk	- *Appelius*, Steuer-Einn. zu Koronowo
Podanin	- *Müller*, Kr. Cass. Rend. in Chodziesen
Schönlanke	- *Polzin*, Bürgermeister
Skorzęcyn	- *Lenz*, Kr. Cass. Rendant in Gnesen
Strzelno	- *Mecklenburg*, Intendant
Zelgniewo	- *Tietz*, Amtsrath

(Sämmtliche Rendanten sind nur interimistisch angestellt)

8. Bau-Beamte.

(In alphabetischer Ordnung aufgeführt)

Baurath, s. Regierungs-Collegium

a. **Land-Bau-Beamte.**

Bau-Inspector	Geschäftskreise
Hr. *Crüger* in Schneidemühl	Chodziesen, Czarnikow und Theile von Wągrowiec u. Wirsitz
- *Kienitz* in Bromberg	Bromberg, Schubin u. ein Theil v. Wirsitz
- *Schildener* in Gnesen	Gnesen u. Theile v. Mogilno u. Wągrowiec
- *Sturtzel* in Inowracław	Inowracław und ein Theil von Mogilno

b. **Wasser-Bau-Beamte.**

Hr. *Blanck*, Wasser-Bau-Insp. in Bromberg — Die sämmtlichen an dem Netzflusse und dem Weichselstrome vorkommenden Bauten

c. **Chaussee-Bau-Beamte.**

Wegebaumeister	Geschäftsbezirke
Hr. *Bleeck* in Schneidemühl	Die Chaussee westlich vom Dorfe Minikowo bis zur Westpreufsischen Gränze bei Schneidemühl
- *Klopsch* in Bromberg	Die Chaussee in der entgegengesetzten Richtung bis zur Westpreufsisch. Gränze bei Niewiscyn

9. Provinzial-Eichungs-Commission in Bromberg.

Director Hr. *Obuch*, Reg.-Baurath, s. Reg. Collegium

10. Magistrats-Dirigenten in den vorzüglichsten Haupt- und Kreis-Städten.

Stadt	Bürgermeister	Stadt	Bürgermeister
Bromberg	Hr. *Boethke*	Gnesen	Hr. *Zembrzuski*
Chodziesen	- *Bodenstein*	Inowracław	- *Maryanski*
Czarnikow	- *Zacher*		

Digitized by Google

11. Approbirte Aerzte.

(Mit Ausschluss der schon aufgeführten Kreis-Physiker u. der Militair-Aerzte)

Bromberg	Hr. Dr. *Allerdt*	Inowracław	Hr. Dr. *Kühlbrand*
	- - *Anderson*	Koronowo	- Dr. *Hönig*
	- - *Behn*	Lobsens	- *Brüning*, Kreis-Wund-Arzt
	- - *Mehls*		
Filehne	- - *Bondi*	Nackel	- Dr. *Mankiewicz*
Gnesen	- - *Cohnstein*	Schneidemühl	- - *Hentschel*
	- - *Michalski*		- - *Jobski*
	- - *Mosessino*		

(Politische Zeitschriften erscheinen im Regierungs-Departement nicht)

VI. Sachsen.

A. Ober-Präsident.

(vacat)

Jetzt im allerhöchsten Auftrage:

Se. Exc. Hr. *v. Klewiz*, wirkl. Geh. Staats-Minister, s. Staatsrath

Stellvertreter (vacat) | Ob. Präsidial-Rath (vacat)

Ob. Präsidial-Secretair Hr. *Schönstedt*, Reg. Secretair

Unmittelbar unter dem Ober-Präsidenten stehende Behörden.

I. Das Consistorium und Provinzial-Schul-Collegium.

1. Consistorium.

Chef Jetzt im allerhöchsten Auftrage:

Se. Exc. Hr. *v. Klewiz*, wirkl. Geh. Staats-Minister, s. vorher

Vice-Präsident Hr. *v. Krosigk*, Dom-Dechant des Dom-Capitels zu Merseburg ✠3. ✠

General-Superintendent der Provinz

Hr. Dr. *Draesecke*, Bischof d. evangel. Kirche u. erster Domprediger, auch Director u. erstes Mitglied des Collegii ✠3.

Hr. *Hertel*, Ob. und Geh. Reg. Rath ✠4.

- *Maenß*, Consist. Rath und 2ter Domprediger ✠4.
- Dr. *Funk*, Consist. Rath und Professor
- - *Grosse*, Milit. Ob. Prediger des 4ten Armee-Corps

2. Provinzial-Schul-Collegium.

Chef Jetzt im allerhöchsten Auftrage:

Se. Exc. Hr. *v. Klewiz*, wirkl. Geh. Staats-Minister, s. vorher

Director Hr. *v. Krosigk*, Vice-Präsident etc., s. vorher

Digitized by Google

Hr. *Hertel*, Ob. und Geh. Reg. Rath, s. vorher
- Dr. *Matthias*, Consist. u. Schulrath, a. Rector d. Dom-Gymn. ✠3.
- Dr. *Zerrenner*, Consist. u. Schul-R., auch Probst u. Director des Pädagogii des Klosters U. L. F. ✠3.
- *Hahn*, Reg.-Schulrath
- *Tschirner*, Reg. Rath

Beiden Collegien gemeinschaftlich angehörendes Ehren-Mitglied

Hr. Dr. *Wagnitz*, Consist. Rath und Prof. zu Halle, s. Universität

(Wegen der übrigen auswärtigen Mitglieder, s. die allgem. Bemerkung b. d. Provinz Preußen)

Beiden Collegien gemeinschaftlich angehörendes Secretariat

Hr. *Burchardt*, Hofrath, erster Consist. Secretair

a. Ressort des Consistorii.

Die evangelischen geistlichen Superintendenten.

1. Im Regierungs-Bezirk Magdeburg.

Kirchen-Kreis	Superintendent
Alten-Plathow	Hr. *Herrmann*
Gr. Apenburg	- *Hilgenfeld*, Prediger (Vicar)
Aschersleben	- *Greiling* ✠3.
Atzendorf	- *Süvern*
Biederitz	- *Pilarick*
Bornstedt	- *Quenstedt*
Calbe a. d. M. mit Clötze	- *Wehmeyer* zu Clötze
Calbe a. d. S.	- *Scheele*
Croppenstedt	- *Hassel*
Dingelstedt	- *Schiele* in Anderbeck
Gardelegen	- *Viering*
Gommern	- *Haupt*
Gröningen	- Dr. *Hoche*, Consist. R.
Halberstadt	- *Bischof*
Loburg	- *Walther*
Magdeburg	(vacat) (reform. Diöces) / Hr. Dr. *Assmann*
Meitzendorf	- *Matthei*
Möckern	- *Abel* ✠3.
Neuhaldensleben	Hr. *Kopf*
Gr. Oschersleben	- *Köppen*
Osterburg	- *Woltersdorf*
Gr. Ottersleben	- *Greim* ✠4. ✠2 w.
Quedlinburg	- *Schmidt*
Salzwedel	- *Oldecop* ✠3.
Samswegen	- *Müller*, Pred. (Respicient)
Sandau	- *Döring*
Seehausen	- *Schmidt*, Pred. (Vicar)
Stendal	- *Weber*
Tangermünde	- *Krause* ✠2 w.
Ummendorf	- *Homann*
Veltheim	- *Gericke*
Wanzleben	- *Hergetius* ✠2 w.
Weferlingen	- *Ziehe* ✠2.
Werben	- *Bettin*
Wolfsburg	Hr. Gf. *v. d. Schulenburg-Wolfsburg*
Ziesar	- *Wohlleben*

Außerdem:

Magdeburg (Dom-Ministerium) Hr. Dr. *Draesecke*, Bischof etc., s. Consist.

— (Französisch reform. Gemeine) - *Dihm*, Prediger

2. Im Regierungs-Bezirk Merseburg.

Artern	Hr. M. *Schiller*
Bitterfeld	- *Poyda*
Clöden	- M. *Stern*, Probst
Cönnern	- *Bamme*

Digitized by Google

Kirchen-Kreis	Superintendent
Delitzsch	Hr. M. *Vollbeding* (Vicar)
Eckartsberga	- M. *Vöckler*
Eilenburg	- Dr. *Ehrhardt*
Eisleben	- M. *Hoppe*
Elsterwerda	- M. *Hoffmann*
Ermsleben	- *Hynitzsch*
Freyburg	- *Burckhardt*
Gerbstaedt	- *Parreidt*
Halle (St. u. 2te Ld. Diöces)	Hr. *Guericke*
Halle (1ste Land-Diöces)	- Dr. *Tiemann* ✠3.
Halle (3te Land-Diöces)	- Dr. *Dohlhoff*, Hofprediger
Heldrungen	Hr. *Hoffmeier*, Schulrath
Heringen	- *Gertung*, Geistl. Inspector u. Pfarrer (Respicient)
Herzberg	- *Schellbach*, Archidiaconus (Vicar)
Jessen	- *Thieme*
Kelbra	- M. *Rhone*, Pfarrer z. Wallhausen (Respicient)
Kemberg	- M. *Löser*, Probst
Liebenwerda	- M. *Fritzsche*
Lissen	- *Stüler*
Mansfeld	- *Eschenhagen* ✠4.
Merseburg	- Dr. *Haasenritter*, Consist. u. Schul-Rath, auch Domprediger, s. Regierung
Naumburg	- M. *Caspari*
Pforta (Landes-Schule)	- M. *Schmieder*, Prof.
Querfurt	- M. *Zeigermann*
Sangerhausen	- M. *Fischer*
Schlieben	- Dr. *Schoene*, Probst
Schraplau	- *Winzer*
Seyda	- M. *Camenz*
Torgau	- Dr. *Koch* ✠3.
Weissenfels	- M. *Baeumler*
Wittenberg	- Dr. *Heubner*, s. Prediger-Semin. daselbst
Zahna	- *Boneschky* ✠4.
Zeitz	- M. *Erdmann*

3. Im Regierungs-Bezirk Erfurt.

Bleicherode	Hr. *Hahn* ✠4.
Gr. Bodungen	- M. *Stilcke*
Erfurt (Evangel. Ministerium)	- *Möller*, Consist. Rath
Heiligenstadt	- M. *Grimm*
Langensalza	- Dr. *Bonitz*
Mühlhausen	- *Schollmeyer*
Nordhausen	- *Förstemann*
Salza	- *Girschner*
Schleusingen	- M. *Oehler*
Suhl	- Dr. *Holzapfel*, Prediger in Benshausen (Vicar) ✠4.
Weissensee	- M. *Pfister*
Ziegenrück	- *Gerischer*

Digitized by Google

b. **Ressort des Provinzial-Schul-Collegii.**

α. Die wissenschaftliche Prüfungs-Commission in Halle.

Director Hr. Dr. *Leo*, Prof.

Mitglieder { - - *Bernhardy*, desgl. | Hr. Dr. *Rosenberger*, Prof.
- - *Hinrichs*, desgl. | - - *Niemeyer*, desgl.

β. Die Directoren oder Rectoren der Gymnasien.

1. Im Regierungs-Bezirk Magdeburg.

Aschersleben Hr. Dr. *Helmcke*
Halberstadt (Dom-Gymn.) - Dr. *Maas*
Magdeburg (Desgl.) - Dr. *Matthias*, Cons. u. Schul-R., Rector, s. Prov. Schul-Collegium
— (Pädag. d. Klosters U. L. Fr.) - Dr. *Zerrenner*, Consist. u. Schul-Rath, s. Prov. Schul-Collegium
Quedlinburg - Dr. *Ranke*
Salzwedel - *Danneil*, Prof., Rector
Stendal - Dr. *Haake*

2. Im Regierungs-Bezirk Merseburg.

Eisleben (vacat)
Halle (Frankesche Stiftungen) Hr. Dr. *Niemeyer*, Prof.
Merseburg (Dom-Gymnasium) - *Wieck*, desgl., Rector
Naumburg (Desgl.) - Dr. *Foertsch*, Rector
Pforta (Landes-Schule) - Dr. *Kirchner*, desgl.
Rofsleben (Kloster-Schule) - *Wilhelm*, Prof., Rector ✠3.
Torgau - *Müller*, desgl.
Wittenberg - Dr. *Spitzner*, desgl.
Zeitz - M. *Kiefsling*, Rector

3. Im Regierungs-Bezirk Erfurt.

Erfurt Hr. Dr. *Strafs*, Prof. ✠3.
Heiligenstadt - *Rinke*
Mühlhausen - Dr. *Gräfenhan*
Nordhausen - Dr. *Schirlitz*
Schleusingen - *Richter*, Prof., Rector

γ. Die Directoren der Schullehrer-Seminarien.

1. Im Regierungs-Bezirk Magdeburg.

Gardelegen (Evangel. Sem.) Hr. *Kraemer*, Prediger
Halberstadt (Desgl.) - Dr. *Steinberg*
Magdeburg (Desgl.) - Dr. *Zerrenner*, Consist. u. Schul-R., s. Prov. Schul-Collegium

2. Im Regierungs-Bezirk Merseburg.

Weissenfels (Evangel. Sem.) Hr. Dr. *Harnisch* ✠4.

3. Im Regierungs-Bezirk Erfurt.

Erfurt (Evangel. Sem.) Hr. *Sickel*

II. Die

Digitized by Google

II. Die Katholische Geistlichkeit.

(Nach der Circumscriptions-Bulle vom 16. Juli 1821. steht dieselbe unter dem bischöflichen Stuhle zu Paderborn, s. Provinz Westphalen)

A. Im Regierungs-Bezirk Erfurt.

a. Geistliches Gericht zu Erfurt.

(Besteht noch einstweilig aus der vormaligen Kurmainzischen Verfassung)

Director u. Sigillifer (Dessen Stelle wird vom Geistl. Assessor *Würschmitt* ad int. versehen)

Geistl. Assessor Hr. *Würschmitt*, Scholasticus

Weltl. Assessor - *Hölscher*, Justizrath u. Ger. Amtmann

b. Bischöfliches Commissariat zu Heiligenstadt.

Commissarius (Dessen Stelle versieht der Geistliche Assessor Dr. *Groſsheim* ad int.)

Geistl. Assessor Hr. Dr. *Groſsheim*, Pfarrer ad St. Aegidium

Weltl. Assessor - *Anselm Otto*, Just. Commissarius, Justitiarius (ad int.)

c. Land-Dechanten.

Capitel	Dechant
Beuern	Hr. *Hünermund* in Steinbach
Bischofferode	- *Kleineberg* in Neustadt
Heiligenstadt	- *Gerling* in Uder
Kirchworbis	- *Hübner* in Breitenworbis
Küllstedt	- *Digmann* in Kreuzeber
Lengenfeld	- *Kopp*
Neuendorf	- *Monecke* in Teistungen
Nordhausen	- *Ludolph* in Nordhausen
Rustenfelde	- *Rindermann* in Rengelrode
Wiesenfeld	- *Spieſs* in Geismar

Auſser diesen genieſsen auch die Vorzüge eines Dechants die beiden Stadtpfarrer zu Heiligenstadt u. der Stadtpfarrer zu Worbis, dermalen:

Hr. Dr. *Groſsheim*, Geistl. Assessor u. Pfarrer ad St. Aegidium zu Heiligenstadt

- - *Nolle*, Pfarrer ad St. Nicolaum zu Worbis

(Eine Stelle unbesetzt)

d. Schulen-Inspectoren.

Erfurt Hr. *Hucke*, Pfarrer ad St. Nicolaum, Inspector der dasigen Elementar- u. der Land-Schulen

B. Im Regierungs-Bezirk Magdeburg.

Bischöfliches Commissariat zu Magdeburg.

Commissarius Hr. *Ernst*, Pfarrer (ad int.)

Digitized by Google

III. Das Medicinal-Collegium.

Präsidium

Chef Jetzt im allerhöchsten Auftrage:
Se. Exc. Hr. *v. Klewiz*, wirkl. Geh. Staats-Minister, s. Staatsrath
Vice-Präsident Hr. *v. Krosigk*, Dom-Dechant, s. Ob. Präsidium

Mitglieder

Hr. Dr. *Fritze*, Med. Rath ✠4.
\- - *Dohlhoff*, desgl.
\- - *Brüggemann*, desgl.
Hr. *Michaelis*, Med. Rath, Assessor pharmaciae
\- Dr. *Koch*, Assessor chirurgiae

B. Regierungen.

1. Regierung zu Magdeburg.

A. Präsidium.

Präsident (vacat) Jetzt im allerhöchsten Auftrage:
Se. Exc. Hr. *v. Klewiz*, wirkl. Geh. Staats-Minister, s. Staatsrath
Präsident Hr. *v. Bismark*, Domherr ✠3. ✠

B. Collegium.

I. Abtheilung des Innern
II. Abtheilung für die Kirchen-Verwaltung und das Schulwesen
III. Abtheilung für die Verwaltung der directen Steuern, Domainen und Forsten

Abtheilungs-Dirigenten

Hr. *v. la Vière*, Staatsrath, Ob. Forstmeister und Präses der Forst-Exam. Com. III. ✠3.
\- *Grüel*, Ob. Reg. Rath und Dirigent I. ✠3.
\- *Steltzer*, desgl. und Dirigent III. ✠3.
\- *Hertel*, Ob. und Geh. Reg. Rath, Dirigent II. s. Consistorium

Regierungs-Räthe

*Hr. *v. Werder*, Gh. Reg. u. Cass. R.
\- *Aug. Ludw. Hahn* III. ✠4.
\- *Kurella* I.
\- *Münnich*, Wasser-Baurath I. III. ✠4.
\- Dr. *Zerrenner*, Consist. und Schul-Rath etc. II. s. Prov. Schul-Collegium
\- *C. H. A. Hahn*, Schulrath II.
\- *Bertram* I.
\- *Nobbe* III.
\- Dr. *Andreae*, Med. Rath I.
Hr. *Mauve* I.
\- *Maenfs*, Consist. Rath etc. II. s. Consistorium
\- *Olberg*, Forstrath III.
\- *Gustav v. Bonin*, Kammerh. III.
\- *Kühne* III.
\- *Förder* III.
\- *Natan*, Justitiarius III.
* \- *Mellin*, Land-Baurath
\- Dr. *Funk*, Consist. R. u. Prof. II.
\- *Schulz*, Justitiarius I. II.

Regierungs-Assessoren

Hr. *Sperling* | Hr. *Volk*

[Die mit einem * bezeichneten Räthe arbeiten in allen Abtheilungen]

Digitized by Google

Secretariat { Abth. III. Hr. *Hitzeroth*, Rechn. Rath; — I. - *Schaege*, Hofrath; — II. - *Hermes*, desgl. } Vorsteher

Regier. Haupt-Casse Hr. *Oberbeck*, desgl., Land-Rentmeister ✠4.

C. Forst-Examinations-Commission.

(Für den ganzen Ober-Präsidial-Bezirk)

Präses Hr. *v. la Vière*, Staatsrath u. Ob. Forstmeister, s. vorher

Mitglieder { Hr. *v. Schönfeldt*, Ob. Forstmeister in Merseburg; - *v. Winterfeld*, desgl., s. Regierung in Erfurt; - *Mellin*, Reg.-Land-Baurath; - *Wichmann*, Rechn. Rath }

Ressort.

1. Landraths-Aemter.

Kreis	Landrath	Kreis-Secretair
Aschersleben	Hr. *Weyhe* in Quedlinburg	(vacat)
Calbe	- Frh. *v. Steinäcker* a. Brumby, Major ✠	Hr. *Dörfling*
Gardelegen	- *v. Kröcher* a. Vinzelberg ✠3. ✠	(vacat)
Halberstadt	- Gf. *Kleist v. Nollendorf* auf Stoetterlingenburg, Ltn., auch Domherr zu Brandenburg	Hr. *Küster*
1ster Jerichowscher	- *Gerlach v. Münchhausen* auf Neuhaus-Leitzkau ✠2w. ✠	- *Bernau* zu Neuhaus-Leitzkau
2ter Jerichowscher	- *v. Arnim* zu Genthin	- *Dähne* zu Genthin
Magdeburg	- *Francke*, Ob. Bürgermeister ✠3. ✠2w.	
Neuhaldensleben	- *v. Veltheim* a. Veltheimsburg	- *Tuckhardt*
Oschersleben	- Gf. *Wilh. Leop. v. d. Schulenburg-Altenhausen*	- *Schmidt*
Osterburg	- *v. Jagow* auf Crevese ✠	- *Sckerl*, Pr. Ltn.
Salzwedel	- *v. d. Schulenburg*	- *Stoeckel*, desgl.
Stendal	- Gf. *v. Itzenplitz* auf Jerchel, Rittmstr. ✠	- *Hembd*, desgl.
Wanzleben	- *v. Alemann* a. Benneckenbeck	- *Daude*, Sec. Ltn.
Wernigerode (Grafschaft)	- *Stiehler*, Gräfl. Stollbergsch. Reg.- u. Poliz. Rath (Königl. Commissarius)	(vacat)
Wolmirstedt	- *v. Froreich* ✠	Hr. *Wieler*

2. Deichhauptleute.

Hr. *v. Itzenplitz* auf Grieben bei Tangermünde, Major ✠ ✠2w.
- *v. Werder* auf Brettin bei Genthin, Major ✠2.
(Eine Stelle unbesetzt)

Digitized by Google

3. Directe Steuer-Verwaltung.

a. Districts-Controlleurs

Controlleur	Kreise, die er inspicirt
Hr. *Gottfr. Müller* zu Neuhaldensleben	Gardelegen, Osterburg, Salzwedel und Stendal
- *Friedr. Müller* zu Schönebeck	Calbe, Magdeburg u. Wolmirstedt
- *Staevie*, Steuerrath zu Halberstadt	Aschersleben, Halberstadt, Neuhaldensleben, Oschersleben, Wanzleben u. Grafsch. Wernigerode

b. Kreis-Cassen

Kreis-Stadt (wo sich die Kr. Casse befindet)	Rendant
Aschersleben	Hr. *Fr. Gottfr. Pflaume*
Calbe a. d. S.	- *Hannemann*
Gardelegen	- *Wandrey*
Genthin (f. d. 1. Jerichowschen Kr.)	- *Fütterer*
Halberstadt (f. d. Kr. Halberstadt, Oschersleben u. Grafsch. Wernigerode)	- *Klewiz*
Loburg (f. d. 2. Jerichowschen Kr.)	- *Garcke*
Magdeburg (f. d. Kr. Magdeburg und Wolmirstedt)	- *Ribbeck* ✠2. (RA3)
Neuhaldensleben	- *Bischoff*
Osterburg	- *Thielebein*
Salzwedel	- *Wirth*
Stendal	- *Daege* ✠2. ○ (RG5)
Wanzleben	- *Kahrs*

4. Kreis-Physiker und Kreis-Wundärzte.

Kreis	Physicus	Wundarzt
Aschersleben	Hr. Dr. *Ziegler* i. Quedlinburg, Med. Rath ✠2w.	Hr. *Lange* in Quedlinburg
Calbe	- - *Herbst*	- *Braconier*
Gardelegen	- - *Leue*	- *Wiesener*
Halberstadt	- - *Horn*	- *Schiele*
1. Jerichowscher	- - *Maizier* in Burg	- *Reinsdorff* i. Burg
2. —	- - *Roscher* in Genthin	- *Teuffel* i. Genthin
Magdeburg	- - *Niemeyer* ✠4.	- *Lucae*
Neuhaldensleben	- - *Bäbenroth*	- *Clare*
Oschersleben	- - *Müller*	- *Hallensleben* in Halberstadt
Osterburg	- - *Guthsmuths* in Seehausen am Aland	- *Pohl*
Salzwedel	- - *Hasenknopf*	- *Meyer*
Stendal	- - *Reuscher*	- *Gaebert*
Wanzleben	- - *Brumby* in Egeln	- *Ewe*
Wolmirstedt	- - *Wiedemann*	- *Holze*

Digitized by Google

5. Kreis-Thierärzte.

Thierarzt	Geschäftskreise
Hr. *Bluhme* in Burg	1ster und 2ter Jerichowscher
- *Immelmann* in Stendal	Gardelegen und Stendal
- *Kühn* zu Seehausen	Osterburg und Salzwedel
- *Quinius* in Magdeburg	Magdeburg und Wolmirstedt
- *Wendenberg* in Halberstadt	Halberstadt und Oschersleben
- *Ziegenbein* in Oschersleben	Neuhaldensleben und Wanzleben

(Für die übrigen Kreise sind noch keine Thierärzte ernannt)

6. Domainen-Pacht-Aemter.

(Abkürzungen. Es bedeutet: A. R. — Amtsrath; O. A. — Ober-Amtmann)

Domaine	Domainen-Beamter
Acken	Hr. *Sander*, O. A.
Alten-Plathow	(vacat)
Alvensleben	Hr. *Schröder*
Ammensleben	- *Dörge*, O. A.
Ampfurth	- *Engelhardt*, O. A.
Arendsee	- *Kühne*
Athensleben	- *Bennecke*, O. A.
Barby	Fr. Wittwe *Dietze*
Börnecke	Hr. *Schliephacke*
Burgstall	- *Ballerstedt*
Calbe a. d. S.	- *F. H. G. Koch*, O. A.
Cochstedt	- *Lastrop*, O. A.
Crottorf	- *Heine*, O. A.
Derben und Ferchland	Die Hrn. Gebrüder *Giesecke*
Diesdorf	Hr. *Wilkens*, A. R.
Dittfurth	- *Oppermann*, O. A.
Dreyleben	- *Fritze*, O. A.
Egeln	- *Cramer*, O. A.
Eilenstedt	- *Wenzel*, O. A.
Emmeringen	- *Kamlah*, O. A.
Ettgersleben	- *Andreä*, O. A. ✠2.
Fienerode	- *Waſsmansdorff*
Gatersleben	- *Eggeling*, A. R.
Gottesgnaden	- *Reisner*, O. A.
Gröningen (Haus)	- *Meyer*, O. A.
Halberstadt (St. Joh.)	Fr. Wittwe *Rostosky*
Hamersleben	Hr. *v. Kotze*
Heinrichsberg	- *Freytag* in Wolmirstedt, A. R.
Heteborn	- *Vogel*, A. R. ✠4.
Hillersleben	Hr. *Caspari*, O. A.
Hornburg	- *J. H. C. Ribbentrop*, O. A.
Jerichow	- *Cleve*, O. A.
Mulmke	- *Michaelis*, A. R.
Neindorf (Haus)	- *Rojahn*
Niegripp	- *Koſsmack*
Oschersleben	- *Meyer*, A. R. ✠4.
Ottersburg	- *Hahn*
Rosenburg	- *Honig*, O. A.
Schadeleben	- *Andr. Strauſs*, O. A.
Schermke	- *Hildebrandt*, O. A.
Schlanstedt	- *Fr. Rabe*, O. A.
Schneidlingen	- *C. Rabe*, A. R.
Stecklenberg	- *Münchhoff*, O. A.
Tangermünde	- *Röttger*, O. A.
Ummendorf	- *Struve*, O. A.
Wanzleben	- *Phil. Fr. Ludw. Kühne*, A. R.
Werben	- *Roth*
Westeregeln	- *Reuter*, O. A.
Weferlingen	- *Wahnschaffe*, O. A.
Wegeleben	- *Weyhe*, O. A.
Neu-Wegersleben	- Frh. *v. Kotze*, O. A. ✠2. (RA3) (RW4) (RG5)
Westerburg	- *Wahnschaffe*, O. A.
Westerhausen	- *F. Ribbentrop*, O. A.
Wolmirstedt (Schloſsamt)	- *Fritze*, O. A.
Wolmirstedt (Stift)	- *Freytag*, A. R.
Zilly	- *Hincke*, O. A.

Digitized by Google

7. Domainen-Rent-Aemter.

Rent-Amt	Dom. Rentmeister
Burg	Hr. *Stephani*, Bürgermeister
Clötze	- *Erig*
Gommern	- *Schroeder*
Halberstadt	- *Reiche*, Ob. Amtm.
Loburg	- *Schimdt*
Magdeburg	- *Apel*, Domainen-Rath
Neuendorf	- *Heidtmann*
Oschersleben	- *Floto*, Ob. Amtm.
Quedlinburg	- *Drönewolff*, Domain. Administrator
Salzwedel	- *Pflughaupt*, Forst-Cassen-Rendant
Sandau	- *Hausmann*, Steuer-Einnehmer
Schönebeck	- *Klotz*, Forst-Cassen-Rendant
Weferlingen	- *Werner*, Steuer-Einnehmer
Wolmirstedt	- *Schulz*, Ob. Amtm.
Ziesar	- *Schwuchow*, Forst-Cassen-Rendant ✠2.

8. Forst-Beamte.

Ob. Forstmeister } s. Regier. Collegium
Reg.-Forstrath }

a. Forst-Inspection Alvensleben.

Forst-Inspector	Oberförsterei	Oberförster
Hr. *Otto*	Bischofswalde.	Hr. *Gödecke*
	Schermke	- *Fromme*
	Weferlingen	- *Friedr. v. Alemann*

b. Forst-Inspection Barby, Genthin u. Magdeburgerforth.

Hr. *Krüger*, Forstmeister in Magdeburg ✠4.	Alten-Plathow	Hr. *Ad. v. Alemann*
	Biederitz	- *Knopp*
	Grüneberg	- *Zeller* ✠2.
	Güsen	(vacat)
	Jerichow	(vacat)
	Rannies	Hr. *Duncker*
	Sandforth	- *Hilliger* in Magdeburgerforth
	Schweinitz	- *Wiese*
	Susigke u. Lödderitz	- *v. Meyerinck* zu Lödderitz, Forstmstr. ✠ (RA3) (SS3)

c. Forst-Inspection Colbitz u. Letzlingen.

Hr. *v. Schimmelmann*, Forstmeister in Letzlingen ✠	Clötze	Hr. *Görding*
	Diesdorf	- *v. le Blanc-Souville* zu Abbendorf
	Dolle u. Mahlpfuhl	- *Holze* in Mahlpfuhl
	Jaevenitz	- *Mechow*
	Kesselsohl	- *Rohrmann* zu Colbitz
	Letzlingen	- *Hanstein*
	Neuhoff	- *Hoppstock* i. Wolmirstedt
	Plancken	- *Fickert*
	Schnöggersburg	- *Grafshoff*
	Weifsewarthe	- *v. Bülow*
	Ziesau	- *Hoelzer*

Digitized by Google

d. Forst-Inspection Thale.

Forst-Inspector	Oberförsterei	Oberförster
(vacat)	Abbenrode	(vacat)
	Dingelstedt	Hr. *Ludw. Eyber*
	Hasserode	- *Reiff*
	Heteborn	- *Klewiz*
	Thale	- *Carl Eybe*

e. Forst-Cassen.

Forst-Reviere	Rendant
Abbenrode u. Hasserode	Hr. *Neldert* in Osterwiek
Alten-Plathow u. Güsen	- *Fütterer*, Kr. Cass. Rend. in Genthin
Biederitz	- *Buchmann* zu Magdeburg
Bischofswalde	- *Decker* zu Alvensleben
Burgstall	- *v. Beckendorf* zu Dolle
Clötze	- *Erig*, Rentmeister
Colbitz u. Plancken	- *Heicke* zu Colbitz
Diesdorf u. Ziesau	- *Pflughaupt* in Salzwedel
Dingelstedt	- *Bergmann* zu Halberstadt
Grüneberg	- *Schröder*, Rentmstr. in Gommern
Grünewalde	- *Klotz* zu Schönebeck
Heteborn	- *Albrecht* zu Croppenstedt
Jaevenitz, Letzlingen u. Schnöggersburg	- *Meyer* in Letzlingen
Jerichow	- *Curth*
Lödderitz	- *Anton Schmidt* in Acken
Neuhoff	- *Hennemeyer* zu Wolmirstedt
Sandforth	- *Schwuchow* (s. Rentamt Ziesar)
Schermke	- *Schneider* in Seehausen
Schweinitz	- *Christn. Ernst Schmidt* zu Loburg
Thale	- *Schenck*
Weferlingen	- *Werner*
Weissewarthe	- *Küntzel* in Tangermünde

9. Bau-Beamte.

Wasser-Baurath } s. Regier. Collegium
Land-Baurath }

a. Land-Bau-Beamte.

Erster Baukreis

Bau-Inspector	Geschäfts-Bezirke
Hr. *Waesemann* zu Genthin	Die Städte: Burg, Genthin, Gommern, Jerichow, Loburg, Möckern, Sandau, Ziesar; die Aemter: Alten-Plathow, Derben, Ferchland, Fienerode, Gommern, Jerichow, Loburg und Niegripp

Zweiter Baukreis

Hr. *Rosenthal* zu Magdeburg	Die Städte: Frohse, Magdeburg, Wanzleben, Wolmirstedt; die Aemter: Dreyleben, Heinrichsberg, Wanzleben, Amt und Stift Wolmirstedt

Digitized by Google

Dritter Baukreis

Bau-Inspector	Geschäfts-Bezirke
Hr. *Schönner* zu Barby	Die Städte: Acken, Barby, Calbe a. d. S., Egeln, Grofs-Salze, Schönebeck, Stafsfurt; die Aemter: Acken, Athensleben, Barby, Calbe, Egeln, Ettgersleben, Gottesgnaden, Rajoch, Rosenburg und Westeregeln

Vierter Baukreis

Hr. *Weishaupt* in Quedlinburg	Die Städte: Aschersleben, Cochstedt, Gröningen, Quedlinburg, Wegeleben; die Aemter: Börnecke, Cochstedt, Dittfurth, Gatersleben, Haus Gröningen, Heteborn, Haus Neindorf, Schadeleben, Schneidlingen, Stecklenberg, Westerhausen, Alt- und Neu-Wegeleben, St. Wiperti und Vorburg in Quedlinburg

Fünfter Baukreis

Hr. *Haberhauff* z. Halberstadt	Die Städte: Dardesheim, Derenburg, Halberstadt, Hornburg, Osterwiek, Schwanebeck; die Aemter: Böhnshausen, Derenburg, Eilenstedt, Kloster Gröningen, Hornburg, St. Johann, Mahndorf, Mulmke, Schlanstedt, Westerburg und Zilly

Sechster Baukreis

Hr. *Blumenthal* z. Neuhaldensleben	Die Städte: Croppenstedt, Hadmersleben, Neuhaldensleben, Oschersleben, Seehausen; die Aemter: Alvensleben, Ammensleben, Ampfurth, Crottorf, Emmeringen, Hamersleben, Hillersleben, Oschersleben, Schermke, Walbeck, Weferlingen und Neu-Wegersleben

Siebenter Baukreis

Hr. *Gödecke* zu Salzwedel	Die Städte: Arneburg, Arendsee, Bismark, Calbe a. d. M., Salzwedel, Seehausen a. A., Stendal, Tangermünde, Werben; die Aemter: Arendsee, Burgstall, Clötze, Diesdorf, Neuendorf, Ottersburg, Salzwedel, Tangermünde, Weissewarthe und Werben

b. Wasser-Bau-Beamte.

Erster Wasser-Baukreis

Hr. *Spielhagen* in Magdeburg	Die sämmtlichen Wasser- u. Wegebauten an der Elbe, bis zur Ohre links und Hohenwarthe rechts, auf beiden Ufern; d. Bude-Meliorations-Arbeiten, d. Wasserbauten d. Binnenlandes in diesem Bezirk, auch d. Bauten an der Saale v. der Anhältschen Gränze bis zu deren Mündung

Zweiter Wasser-Baukreis

Hr. *Kaufmann* in Genthin	Die Ufer- und Deichbauten am rechten Elb-Ufer von Hohenwarthe bis Sandau und die Wasserbauten im Binnenlande dieses Bezirks; so wie die Bauten am Plauer Kanal und die Polizei-Aufsicht über diesen

Dritter Wasser-Baukreis

Hr. *Flügel* i. Tangermünde	Die Ufer- und Deichbauten am linken Elb-Ufer von der Ohre bis zur Hanöverschen Gränze, die Wasserbauten am Tanger, Ucht, Milde, Jeetze, Dumme, Biese und Aland und im Binnenlande dieses Bezirks

Digitized by Google

c. Chaussee-Bau-Beamte.

Hr. ***Hagemann,*** Wege-Bau-Inspector zu Magdeburg — Die Ober-Aufsicht über sämmtliche Chausseen des Regierungs-Bezirks

Wegebaumeister	Geschäftsbezirke
Hr. ***Bon*** zu Burg	Die Specialaufsicht über die Berliner Strafse von Magdeburg bis zur Gränze des Regier. Bezirks bei Plaue
Hr. ***Brinck*** zu Halberstadt	Die Specialaufsicht über die Braunschweiger Strafse von Halberstadt bis zur Landesgränze und über die 2te Leipziger Strafse von Halberstadt bis Egeln
Hr. ***Köppe*** zu Aschersleben	Die Specialaufsicht über die 1ste Leipziger Strafse von Atzendorf bis zur Bernburgschen Gränze, über die 2te Leipziger Strafse von Egeln bis Atzendorf, und über die Erfurter Strafse von Egeln bis zur Gränze des Reg. Bezirks hinter Aschersleben
Hr. ***Rathsam*** zu Neustadt-Magdeburg	Die Specialaufsicht über die 1ste Leipziger Strafse von Magdeburg bis Atzendorf, über die Halberstädter Strafse von Magdeburg bis zum Zolldamm vor Egeln und über die Lüneburger und Verbindungs-Strafse bei Magdeburg

10. Polizei-Behörden.

Magdeburg — Hr. ***Helwig,*** Polizeirath ✠4.

11. Magistrats-Dirigenten in den vorzüglichsten Haupt- und Kreis-Städten.

Stadt	Bürgermeister	Stadt	Bürgermeister
Magdeburg	Hr. ***Francke,*** Ob.Bürgermeister, s. Landr.	Oschersleben	Hr. ***Stephani***
— (Neustadt)	- ***Rosenthal***	Osterburg	- ***Brand***
— (Sudenburg)	- ***Lömpke***	Quedlinburg	- ***Dondorff*** ✠4.
Aschersleben	- ***Douglas***	Gr. Salze	- ***Treuding,*** Just. Commissarius
Burg	- ***Dieck***	Salzwedel	- ***v. Bennigsen-Förder***
Calbe a. d. S.	- ***Kleist***	Schönebeck	- ***Nitschke***
Egeln	- ***Kuthe***	Stendal	- ***v. Voſs*** ✠4.
Gardelegen	- ***Brohm*** ✠4.	Tangermünde	- ***Westphal***
Genthin	- ***Kohnheim***	Wanzleben	- ***Lampe***
Gröningen	- ***Wegener***	Wolmirstedt	- ***Eisenhardt***
Halberstadt	- ***v. Brüncken***		
Neuhaldensleben	Hr. ***Schulze***		

12. Provinzial-Eichungs-Commission in Magdeburg.

Director — Hr. ***Francke,*** Landrath u. Ob. Bürgermstr., s. vorher

13. Oeffentliche Anstalten.

a. Hebammen-Lehr-Institut u. Entbind. Anstalt in Magdeburg
Director — Hr. Dr. ***Eduard Voigtel***

b. Land-Armen- u. Zwangs-Arbeitshaus zu Burg Schadeleben in Grofs-Salze
Director — Hr. ***Fabricius,*** Just. Rath, Land- und Stadt-Richter
Inspector — - ***Bonte***

Digitized by Google

14. Approbirte Aerzte.

(Mit Ausschlufs der schon aufgeführten Kreis-Physiker u. der Militair-Aerzte)

Acken
Hr. Dr. *Christn. Campe*

Arneburg
Hr. Dr. *Fischer*

Aschersleben
Hr. Dr. *Baumgarten*
- - *Glume*
- - *Schneider*
- - *Tuch*
- - *Waldmann*

Barby
Hr. Dr. *Keim* | Hr. Dr. *Lieberkühn*

Barleben
Hr. Dr. *Mehlhose*

Bismark
Hr. Dr. *Meyerhein*

Burg
Hr. Dr. *Carl Fricke*

Calbe a. d. S.
Hr. Dr. *Senf*

Clötze
Hr. Dr. *Riemann*

Dardesheim
Hr. Dr. *Lessmann*

Egeln
Hr. *Degen* | Hr. Dr. *Dieck*

Erxleben
Hr. Dr. *Sonderhoff*

Gardelegen
Hr. Dr. *Gehrmann*

Genthin
Hr. Dr. *Lichtenberg*

Gommern
Hr. Dr. *Mayer*

Gröningen
Hr. Dr. *Nettmann*

Hadmersleben
Hr. Dr. *Hering*

Halberstadt
Hr. Dr. *Beck*
- - *Heinecke*
- - *Löwer*
- - *A. F. Müller*
- - *Nicolai*, Med. Rath
- - *Niemeyer* | Hr. Dr. *Warburg*
- - *Schmidt* | - - *Wesche*
- - *Siegert* | - - *Wolf*

Hornburg
Hr. Dr. *Schlitte*

Loburg
Hr. Dr. *Behrens* | Hr. Dr. *Rosenbaum*

Magdeburg
Hr. Dr. *Andreae*, Reg.-Med. Rath
- - *Brüggemann*, Med. Rath
- - *Buhtz*
- - *Detroit*
- - *Dohlhoff*, Med. Rath
- - *Dünnebier*
- - *Faber*
- - *Fritze*, Med. Rath, s. Med. Colleg.
- - *Hamel*
- - *Kersten*
- - *Keßler*
- - *Koch*, Med. Assessor
- - *Laue*
- - *Meyer*
- - *Neide*
- - *Niemann*
- - *Philippson*
- - *Reiche*
- - *Richter*
- - *Rummel*
- - *Schieſs*
- - *Carl Schultze*
- - *Schulze*, Med. Rath
- - *Franz Voigtel*, Reg. u. Med. Rath ✠ 2 w.
- - *Eduard Voigtel*, Director d. Hebamm. Instit.
- - *Fr. Weinschenck*, Reg. und Med. Rath
- - *Gust. Weinschenck*

Magdeburg (Neustadt)
Hr. *Haselhorst*

Neuhaldensleben
Hr. *Tax*, St. Phys.

Osterburg
Hr. Dr. *Mafsmann*

Osterwiek
Hr. Dr. *Ehrenberg* | Hr. Dr. *Jänecke*

Quedlinburg
Hr. Dr. *Hinze* | Hr. Dr. *Schrader*
- - *Huch* | - - *Schwalbe*
- - *Rabe* | - - *Westphal*

Digitized by Google

Grofs-Salze
Hr. Dr. *Rhenius*

Salzwedel
Hr. Dr. *Beschütz* | Hr. Dr. *Seebode*
- - *Meinhardt* |

Sandau
Hr. Dr. *Creutz*

Schönebeck
Hr. Dr. *Heinecke* | Hr. Dr. *Siedler*
- - *Lohmeier* |

Schwanebeck
Hr. *Lüddecke*

Seehausen
(im Magdeburgschen)
Hr. Dr. *Raumer*

Sommerschenburg
Hr. Dr. *Schneider*

Stafsfurt
Hr. Dr. *Geifs* | Hr. Dr. *Stumpf*

Stendal
Hr. Dr. *Friedr. Bünger*

Tangermünde
Hr. Dr. *Friedr. Fricke*
- - *Längner*

Gr. Wanzleben
Hr. Dr. *Ecke* | Hr. Dr. *Kohlmann*

Wolmirstedt
Hr. Dr. *Heinr. Bünger*

Ziesar
Hr. Dr. *Ott*

15. Intelligenz- und Adrefs-Comtoire.

Halberstadt, Magdeburg } Rendant { Hr. *Maertens*, Post-Commissarius (Ober-Post-Amt)

Politische Zeitschriften erscheinen:

1. Zu Burg — Der Burgsche Courier
2. - Halberstadt — Der Courier
3. - Magdeburg — Die Magdeburger Zeitung

2. Regierung zu Merseburg.

A. Präsidium.

Präsident Hr. *v. Bonin* ✠3. ✠2. ✠ (RA2)

B. Collegium.

I. Abtheilung des Innern
II. Abtheilung für die Kirchen-Verwaltung und das Schulwesen
III. Abtheilung für die Verwaltung der directen Steuern, Domainen und Forsten

Abtheilungs-Dirigenten

Hr. *Krüger*, Reg.-Vice-Präsident, Geh. Kriegesrath u. Dirigent I. ✠3. ✠2 w. (HG2) (RW3) (RA2)
- *v. Münchhausen*, Ob. Forstmeister III. ✠
- *v. Schaper*, Ob. Reg.- u. Gh. Ob. Rechn. Rath, Dirigent III. ✠4. ✠2.

Dirigent II. (vacat)

Regierungs-Räthe

Hr. *Schönwald* III.
- *Fleischauer* III.
- *Schulz* I. II.
- *Küttner* I.
- Gf. *Henckel v. Donnersmarck* I. s. Kammerherren
- *Wachsmuth* I. ✠4.
- *Brüggemann*, Justitiarius I. II.
- *Hanewald* III.
* - *Blümel*, Cassenrath ✠2. (RW4)
- *Bennecke* III.
- *v. L'Estocq*, Justitiarius III.
- *Kühn* I.
- *v. Fock*, gen. *v. Brucken* I.

Digitized by Google

Technische Räthe

Hr. *v. Schönfeldt*, Ob. Forstmeister u. Mitglied der Forst-Examinat. Commission in Magdeburg III.
* - *Pfeiffer*, Land-Baurath
- Dr. *Joh. Friedr. Niemann*, Med. Rath I. ✠4. ✠2 w.
- Dr. *Weifs*, Schulrath II. ✠3.
- Dr. *Haasenritter*, Consist. u. Schulrath, auch Superintendent u. Dompredіger II. ✠4.
- *Haupt*, Wasser-Baurath I. III.
- *v. Dabrizius*, Forstrath III.

Regierungs-Assessoren

Hr. *v. Holleuffer* | Hr. *Danneil* | Hr. *v. Rode*

(Die mit einem * bezeichneten Mitglieder arbeiten in allen Abtheilungen)

Secretariat { Hr. *Tischmeyer*, Reg. Secretair; - *Gasch*, Reg. u. Präsid. Secretair
Regier. Haupt-Casse - *Wiegner*, Land-Rentmeister
Haupt-Instituten- u. Communal- auch Feuer-Societäts-Casse } Hpt. Rendant (vacat)

Ressort.

1. Feuer-Societäts-Directorial-Deputation für das Herzogthum Sachsen.

Chef Hr. *v. Bonin*, Reg. Präsident, s. vorher
Departements-Rath vom Institut Hr. *Becker*, Reg. Rath (SCV3)

2. Landraths-Aemter.

Kreis	Landrath	Kreis-Secretair
Bitterfeld	Hr. *v. Leipziger*	Hr. *Stagge*, Hofrath
Delitzsch	- *v. Pfannenberg* ✠4.	- *v. Holleuffer*
Eckartsberga	- *v. Helmolt* zu Cölleda	- *Wolf* zu Cölleda
Liebenwerda	- Frh. *v. Rechenberg* ✠	- *Böse*
Mansfeld (Gebirgskreis)	- *Aug. v. Münchhausen* zu Hettstedt, Maj. ✠2. (RW4) (RA3)	- *Grimmer* zu Hettstedt
Mansfeld (Seekreis)	- *v. Kerssenbrock* auf Helmsdorf	- *Rosenthal* zu Helmsdorf
Merseburg	- *Starcke*	- *Eckardt*
Naumburg (Stadtkreis)	- *Lepsius* ✠4.	- *Meyer*
Querfurt	- *Heinr. Ferd. v. Helldorf* auf Bedra, Kammerherr	- *Holzinger*
Saalkreis	- *v. Bassewitz* zu Halle	- *Schwachtmann* zu Halle
Sangerhausen	- *Krug v. Nidda*, Major ✠	- *Kuhn*
Schweinitz	- *Sommer* zu Herzberg	- *Lehmann* z. Herzberg
Torgau	- *v. Bose*, Rittmstr. ✠ (RA3)	- *Roick*
Weissenfels	- *v. Stückradt*	- *Rothe*
Wittenberg	- *v. Jasmund*, Major, s. Kamrh.	- *Voigtel*
Zeitz	- *Klotsch*, Major ✠ (RW4) (RA2) (REDdT)	- *Sonnemann*

Digitized by Google

3. Directe Steuer-Verwaltung.

a. Districts-Controlleurs

Controlleur	Kreise, die er inspicirt
Hr. *Schröder* in Halle	Saalkreis, Mansfelder Gebirgs- u. See-Kreis

b. Kreis-Cassen

Kreis-Stadt (wo sich die Kr. Casse befindet)	Kr. Steuer-Einnehmer (Rendant)
Delitzsch (f. d. Delitzscher u. Bitterfelder Kr.)	Hr. *Voigt*
Eisleben (für den Mansfelder Seekreis)	- *Wagner*
Freyburg (f. d. Eckartsbergaer u. Querfurter Kr.)	- *Wichmann*
Halle (für die Stadt Halle u. den Saalkreis)	- *Zesch*
Liebenwerda	- *Gödicke*
Mansfeld (für den Mansfelder Gebirgskreis)	- *Wietzer*
Merseburg	- *Kutter*
Naumburg (für den Naumburger und Weissenfelser Kreis)	- *Göthe*
Sangerhausen	- *v. Gontard*
Torgau	- *Triebel*
Wittenberg (für den Wittenberger und Schweinitzer Kreis)	- *Bambach*, Hofrath
Zeitz	- *Taube*

4. Kreis-Physiker und Kreis-Wundärzte.

Kreis	Physicus	Wundarzt
Bitterfeld	Hr. Dr. *Theer*	Hr. Dr. *Landmann* zu Düben, Assist. d. Kr. Phys
Delitzsch	- - *Ettmüller*	- Dr. *Meissner* zu Eilenburg, desgl.
Eckartsberga	- - *Jacobs* in Heldrungen	- *West* zu Wiehe
Liebenwerda	- - *Segnitz*	- *Hache* zu Mühlberg
Mansfeld (Gebirgskreis)	- - *Kersten* zu Hettstedt	- *Ohlemann* zu Hettstedt
Mansfeld (Seekreis)	- - *Eggert* zu Eisleben	- *Rettig* zu Eisleben
Merseburg	- - *Wach*	- *Harnisch*
Naumburg	- - *Kayser* jun.	- *Seidel*
Querfurt	- - *Scheller*	- Dr. *Aug. Kraft* zu Roßleben, Assistent d. Kr. Phys.
Saalkreis	- - *Joh. Christn. Müller* zu Wettin	- *v. d. Heyde* zu Löbejühn
Sangerhausen	- - *Rudolph*	(vacat)
Schweinitz	- - *Wagner* zu Schlieben ✠4.	Hr. Dr. *Rosenthal* zu Herzberg, Assistent d. Kr. Phys.
Torgau	(vacat)	- *Friedrichs*
Weissenfels	Hr. Dr. *Randhahn*	- *Fischer*
Wittenberg	- - *Fiedler*	- *Höbold* ✠4.
Zeitz	- - *Besser*	- *Woppisch*

Digitized by Google

5. Departements- und Kreis-Thierärzte.

Hr. *Körber*, Depart. Thierarzt zu Merseburg, zgl. Kr. Thierarzt — Für die Kreise Merseburg, Saalkreis u. die Stadt Halle

Thierarzt	Geschäftskreise
Hr. *Damitz* zu Bitterfeld	Bitterfeld und Delitzsch
- *Dominik* zu Donndorf	Eckartsberga und Querfurt
- *Eilert* zu Sangerhausen	Mansfeld (Seekreis) u. Sangerhausen
- *Gohmert* zu Wittenberg	Schweinitz und Wittenberg
- *Richter*	Torgau
- *Schirlitz* zu Zeitz	Naumburg, Weissenfels und Zeitz
- *Tilgner*	Liebenwerda

6. Domainen-Pacht-Aemter.

(Abkürzungen. Es bedeutet: A.R. — Amtsrath; O.A. — Ober-Amtmann)

Domaine	Domainen-Beamter
Artern	Hr. *Geusenhaimer*, O.A.
Bleesern	- *Lucke* sen., A.R. - *Lucke* jun., O.A.
Bornstädt	- *Jul. Lüttich*, O.A. - *Carl Lüttich*, Mitpächter
Borschütz	- *Fritzsche*, O.A., nebst Frau
Brachwitz und Langenbogen	Hr. *Wenzel* zu Brachwitz, O.A.
Clöden	Hr. *Krug* sen., A.R. ✠4.
Elsterwerda	- *Hübler*, O.A.
Ermsleben	- *Rabe*, O.A.
Freyburg	- *Siegel*, O.A.
Friedeburg	- *Zimmermann*, O.A.
Giebichenstein	Hr. *Bartels*, A.R. ✠4.
Hainsburg	Hr. *Hey*
Helfta	- *Nebelung*, O.A.
Heringen	Fr. Wittwe *Schneidewind*, A.R.
Holzzelle	Hr. *Reinsdorf*, O.A.
Kelbra	- *Lehnert*, A.R.
Kloster Mansfeld	- *Rosentreter*, A.R.
Kloster Posa	- *Heysing*, O.A.
Kreyschau	- *Rietzsch*, A.R.
Lauchstädt	- *Brandes*, O.A.
Lichtenburg	- *Ldw. Sander*, O.A.
Liebenwerda	(wird administrirt)
Mühlberg	Hr. *Schlegel*
Nautschütz	Hr. *Krause*
Neubeesen	- *v. Trotha* ✠
Packisch	- *Carl Ehreg. Krug* jun., O.A.
Petersberg	- *Harmening*, O.A.
Pretzsch	- *Khün*, O.A. ✠2.
Querfurt und Weidenbach	Fr. Wittwe *Vocke* zu Querfurt Hr. *Hildebrand* zu Weidenbach, O.A.
Roitzsch	- *Koch*, O.A.
Rothenburg und Wettin	- *Meyer* zu Wettin, O.A.
Sachsenburg	Hr. *Heinrich Schmidt*, O.A.
Schladebach	- *Wilhelm Schmidt*, O.A.
Schweinitz	- *Markwordt*, O.A., zugl. Rentbeamter
Schwemsal	- *Reimann* (RW4) (SH4)
Sittichenbach	- *Bartels*, O.A.
Strohwalde	- *Hayner*, O.A., zugl. Rentbeamter
Wendelstein	- *Jul. Lüttich*, O.A. zu Hornstädt - *Carl Lüttich*, Mitpächter
Wettin, s. Rothenburg	
Wimmelburg	Hr. *Lüttich*, O.A.
Zeitz	- *Rohland*, O.A.

7. Rent-Aemter.

(Abkürzungen, wie ad 6.)

Rentei	Dom. Rentmstr.
Annaburg	Hr. *May*
Bitterfeld	- *Lessing*, A.R.
Delitzsch	- *v. Zedlwitz*
Düben	Hr. *Engelke* ✠2.
Eckartsberga	- *v. Doering*
Eilenburg	- *Franke*

Digitized by Google

Rentei	Dom. Rentmstr.
Eisleben, s. Halle	
Freyburg	Hr. *Schnelle*
Gräfenhaynchen	- *Hayner* zu Strohwalde, O. A.
Halle u. Eisleben	- *Dahlström* zu Halle ✠2.
Heldrungen u. Sachsenburg	- *Greve* zu Heldrungen, A. R.
Heringen	- *Schneidewind*, Rath
Kelbra, s. Sangerhausen	
Lauchstädt, Lützen	s. Merseburg
Merseburg, Lauchstädt und Lützen, incl. Kornschreiberei	Hr. *Heffter* zu Merseburg
Naumburg	Hr. *Meckel v. Hemsbach*
Pforta	Hr. *Döhlert*, Rent-Amts-Controlleur
Querfurt	- *Leps*
Sangerhausen u. Kelbra	- *Rieck* zu Sangerhausen
Schkeuditz	- *Erdmann*
Schlieben	- *Hoerichs*
Schweinitz	- *Markwordt*, O. A.
Torgau	- *Flemming*
Weissenfels	- *Kaupisch*, A. R.
Wendelstein	- *Hempel*
Wittenberg	- *Nitzschke*
Zeitz u. Hainsburg	- *Echtermeyer* zu Zeitz, A. R.
Zörbig	(vacat)

8. Forst-Beamte.

Ob. Forstmeister, Reg.-Forstrath } s. Regier. Collegium

Hr. *Dav. Eckert*, Forstmstr., Forst-Inspector für die Forst-Inspection Elsterwerda

Oberförsterei	Oberförster	Forst-Cassen-Rendant
Dobra	Hr. *Müller*	Hr. *Klingner* in Elsterwerda
Gorden	- *Schnabel*	
Groeden	- *Bruckmeyer*	

Hr. *v. Hagen*, Forstmeister zu Annaburg, für die bisherigen Forst-Inspectionen Annaburg und Schlieben

Annaburg	Hr. *Reitzenstein*	Hr. *May*, Rentmstr. in Annaburg
Glücksburg	- *Seyffert*	- *Markwordt*, Ob.Amtm. z. Schweinitz
Hohenbucke	- *Barth*	- *Hoerichs*, Rentmeister zu Schlieben
Langennaundorf	- *Heise*	
Seyda	- *Lüdecke*	s. Glücksburg
Thiergarten	- *Sack*	s. Annaburg
Zülsdorf	- *Heinrici*	

Hr. *Rink*, Forstmeister zu Dommitzsch, für die bisherigen Inspectionen Söllichau und Torgau

Doberschütz	Hr. *Ehrlich*	Hr. *Franke*, Rentmstr. i. Eilenburg
Falkenberg	- *v. Steuben*	
Rothehaus	- *Götting*	- *Nitzschke*, desgl. z. Wittenberg
Sitzenroda	- *Mothes*	s. Falkenberg
Söllichau	- *Morgenstern*	Hr. *Engelke* (s. Rentei Düben)
Tornau	- *v. Hamm*	

Digitized by Google

Hr. *v. Schönfeldt*, Ob. Forstmeister zu Merseburg, für die bisherigen Inspectionen Halle u. Weissenfels

Oberförsterei	Oberförster	Forst-Cassen-Rendant
Bitterfeld	Hr. *v. Schütz*	Hr. *Lessing*, Amts-Rath zu Bitterfeld
Burgliebenau	- *Kürschner*	- *Erdmann*, Rentmstr. i. Schkeuditz
Gofsra	- Gf. *v. d. Schulenburg*	- *Echtermeyer*, Amtsrath zu Zeitz
Halle	- *Fromme*	- *Dahlström* (s. Rentei Halle)
Poedelist	- *Meinhold* - *Leuschner*	- *Schnelle*, Rentmstr. zu Freyburg

Hr. *Brick*, Forstmeister zu Wendelstein

Bischoffrode	Hr. *v. Rauchhaupt*	Hr. *Kulisch* zu Eisleben
Friedrichshohenberg	- *Eckert*	
Oberheldrungen	- *Perl* ✠2.	- *Greve*, Amtsrath zu Heldrungen
Obersdorf	- *Jenzsch*	- *Rieck*, Rentmstr. zu Sangerhausen
Siebigerode	- *Brüggemann*	s. Bischoffrode
Ziegelroda	- *Koestler*	Hr. *Hempel*, Rentmstr. z. Wendelstein - *Leps*, desgl. zu Querfurt

9a. Flössen-Administration.

α. Saal-Flösse

Floſs-Inspector Hr. *Jost* ✠4. (SEH5)
Rendant - *Heffter*, Rentmstr. } in Merseburg

β. Schwarze Elster-Flösse

Floſs-Inspector Hr. *Ewald* zu Annaburg
Rendant - *Klingner*, Forst-Cass.-Rend. zu Elsterwerda

9b. Torf-Administration.

Hr. *Pfordte*, Torf-Inspector zu Wildenhain (ad int.)

10. Bau-Beamte.

(In alphabetischer Ordnung aufgeführt)

Land-Baurath
Wasser-Baurath } s. Regier. Collegium

a. Land-Bau-Beamte.

Bau-Inspector	Geschäftskreise
Hr. *Flachmann* zu Delitzsch	Bitterfeld, Delitzsch, östl. u. südl. Theil des Saalkreises, der die Linie auf der Straſse von Zörbig bis an den Merseburger Kreis durchschneidet
Hr. *Francke* zu Mansfeld	Mansfeld (Geb. u. See-Kr.), ein kleiner Theil des Querfurter Kreises, namentl. Sittichenbach u. Kr. Sangerhausen, excl. Artern mit dem Vorwerke Kachstedt
Hr. *Gause* zu Wittenberg	Schweinitz und Wittenberg
Hr. *Henke* zu Merseburg	Merseburg, Weissenfels auf dem linken Saalufer und ein Theil des Querfurter Kreises östl. der Straſse von Naumburg über Freyburg u. Querfurt nach Eisleben, mit Einschluſs der Städte Freyburg u. Querfurt

Bau-

Digitized by Google

Bau-Inspector	Geschäftskreise
Hr. *Schirlitz* zu Rofsleben a. d. Unstrut	Eckartsberga, Querfurt, westl. des Weges von Naumburg über Freyburg und Querfurt (mit Ausschlufs dieser Städte) nach Eisleben, so wie Artern u. Kachstedt von der südl. Spitze des Sangerhäuser Kreises
Hr. *Schmid* zu Weissenfels	Naumburg, Zeitz u. Weissenfels, auf dem rechten Ufer der Saale
Hr. *Schulze* zu Halle	Stadt Halle, vom Saalkreise den nördl. u. westl. Theil nach einer Linie, welche die Strafse von Zörbig bis an den Merseburger Kreis bildet
Hr. *Stoepel* zu Torgau	Liebenwerda und Torgau

b. Wasser-Bau-Beamte.

Hr. *Nobiling* zu Torgau ○R.	Sämmtliche Wasserbaue an der Elbe und schwarzen Elster im Regier. Bezirk, incl. der über diese Flüsse führenden Brücken, die Fahrdämme zwischen Wittenberg u. Pratau, und die an Königl. Fischteichen und den dazu gehörigen Gebäuden vorkommenden Baue

c. Chaussee-Bau-Beamte.

Wegebaumeister	
Hr. *Angelroth* in Artern	Die neue Chaussee von der Gränze des Erfurter Reg. Bezirks bei Kindelbrück über Kannawurf, Sachsenburg, Heldrungen, Artern, mit Einschlufs des Edersleber Dammes nach Sangerhausen zu
Hr. *Corts* zu Wittenberg	Wittenberg und Schweinitz, in letzterem bis an die Strafse von Herzberg nach Jüterbogk, excl. dieser; die Chaussee von Wittenberg nach Gräfenhaynchen aber ganz
Hr. *Dolscius* in Liebenwerda	Im Kreise Liebenwerda u. Schweinitz der Theil, welcher von der neuen Chaussee von Herzberg auf Jüterbogk nach Luckau u. Schlieben zu belegen ist, so wie der Theil um Herzberg linker Hand der Elster bis zum Torgauer Kreise
Hr. *Knebusch* zu Weissenfels	Weissenfels, excl. des Theils auf dem linken Ufer der Saale; Frankfurt-Leipziger Chaussee; Kr. Naumburg, excl. des Theils auf dem linken Ufer der Unstrut und Saale; südl. Theil des Eckartsbergaer und Querfurter Kreises, welcher durch die Strafse von Tauhard über Biebra, Laucha u. Freyburg abgeschnitten wird, incl. dieser Strafse
Hr. *Kramer* zu Zeitz	Die Chausseen u. fiscalischen Wege im Zeitzer Kreise, desgl. die Chaussee von Zeitz nach Weissenfels auf $1\frac{3}{4}$ Meile im Weissenfelser Kreise
Hr. *Lange* in Bitterfeld	Bitterfeld u. Delitzsch, so wie die Schwerzer Chaussee im Saalkreise
Hr. *Melchior* zu Torgau	Torgau, excl. der Elb-Brücken-Bauten
Hr. *Premper* zu Sangerhausen	Sangerhausen, der übrige Theil des Eckartsbergaer Kr. (s. vorher), Mansfeld (Geb. Kr.) bis an den Seekreis auf der Strafse v. Eisleben über Siersleben nach Sandersleben, excl. dieser Strafse und incl. des Chausseestücks von Eisleben

Digitized by Google

Wegebaumstr.	Geschäftskreise
Hr. *Weinhold* zu Halle	Saalkreis, Mansfeld (See-Kr.) bis an und mit Einschluss der Querfurt-Siersleber Strafse incl. der Halle-Leipziger Chaussee im Merseburger Kreise und excl. der Schwerzer Chaussee im Saalkreise
Hr. *Zahn* in Merseburg	Merseburg, bis an die Frankfurt-Leipziger Chaussee (mit Ausschluss dieser u. der Halle-Leipziger Chaussee), Weissenfels und Naumburg am linken Ufer der Unstrut u. Saale, u. Querfurt excl. des südl. Theils
Hr. *Müller* in Merseburg	Vertritt die Geschäfte des früher angestellt gewesenen Ob. Wege-Inspectors und ist zur Ausführung besonderer Aufträge der Regierung in Bau-Angelegenheiten bestimmt

11. Magistrats-Dirigenten in den vorzüglichsten Haupt- und Kreis-Städten.

Stadt	Bürgermeister	Stadt	Bürgermeister
Halle	Hr. *Mellin*, Ob. Bürgermstr. ✠4.	Torgau	Hr. *Bärwinkel*
Merseburg	- *Klinkhardt*	Wittenberg	- *Fliefsbach*
Naumburg	- Dr. *Thilo*	Zeitz	- *Hütter*, Com. Rath

12. Provinzial-Eichungs-Commission für den Regierungs-Bezirk Merseburg, zu Halle.

Director Hr. *Bertram*, Stadtrath ✠4.

13. Oeffentliche Anstalten.

a. **Hebammen-Lehr-Institut zu Wittenberg.**

Director Hr. Dr. *Aug. Müller*, Med. Rath und Lehrer
Repetent - *Höbold*, Kr. Wundarzt, s. Kr. Physiker

b. **Straf-Anstalt zu Lichtenburg.**

Director Hr. *Kruse*, Commissions-Rath ✠4.

c. **Corrections-, Landarmen- und Kranken-Anstalt zu Zeitz.**

Ob. Inspector Hr. *Burckhardt*

d. **Provisorische Irren-Anstalt zu Halle.**

Director Hr. *Mellin*, Ob. Bürgermeister, s. vorher

e. **Bade-Anstalt zu Lauchstädt.**

Arzt Hr. Dr. *Senkeisen*, Med. Rath

f. **Waisenhaus zu Langendorf.**

Vorsteher Hr. *Grosse*, Prediger

14. Stifter.

A. Dom-Capitel zu Merseburg.

Prälaten

Domprobst Hr. *v. Holleufer* zu Merseburg, Kammerherr
Dom-Dechant - *v. Krosigk*, Vice-Präsident, s. Ob. Präsidium von Sachsen

Digitized by Google

Senior Hr. *v. Nostitz und Jänkendorf,* Königl. Sächsischer Conferenz-Minister u. wirkl. Geh. Rath zu Dresden ✠ (SCV1)
Aedilis - *v. Bodenhausen* zu Merseburg
Scholasticus - *Heinr. v. Brandenstein* zu Merseburg
Custos - *v. Carlowitz,* Königl. Sächsischer Staatsminister zu Dresden ✠ (CHL1) (RA2) (SCV1) (GSF1)

Capitularen

Hr. *v. Wolffersdorff,* Königl. Sächs. Kammerherr zu Merseburg ✠
- *v. Zehmen* auf Schmöllen
- *v. Möllendorff,* Ob. Landesger. Rath zu Naumburg
- *v. Berbisdorff,* Grofsherzogl. Badensch. Stallmeister zu Freiburg im Breisgau
- Gf. *v. Zedtwitz* zu Neuberg in Böhmen
- Frh. *Gans Edler zu Putlitz* auf Wolfshagen und Putlitz, Erb-Marschall der Kurmark und Domherr zu Brandenburg, s. Erb-Aemter
- Dr. *Günther,* Ordinarius der Juristen-Facultät und Ob. Hofger. Rath zu Leipzig
- Gf. *v. Holzendorff,* Bergmeister u. Zehentmeister zu Altenberg
- Dr. *Klien,* Prof. juris zu Leipzig
- *Anton v. Trotha* zu Schkopau

Minores praebendati

Hr. *Ernst v. Brandenstein* zu Sachsgrün
- Frh. *v. Seckendorff,* Königl. Sächsischer Kammerherr u. Ober-Aufseher der Flöfsen zu Unter-Weischlitz
- *v. Posern,* Klostervoigt und Hauptm. a. D. zu Pulsnitz
- *Carl Heinr. Sebast. v. Ponickau,* Königl. Sächs. Major von der Armee u. Kammerjunker

Beamte des Dom-Capitels

Syndicus Hr. *Bohndorf,* Just. Commissarius
Procurator - *Stiehler*
Dom-Kämmerer - *Brenner*

Beamte der Domprobstey

Domprobst. Ger. Verweser Hr. *Wilke,* Ob. Landesger. Ass.
Domprobstey-Verwalter - *Krause* | Hr. *Kühn,* Adjunct

B. Dom-Capitel zu Naumburg.

Capitularen

Domprobst Hr. *Herrm. Carl v. Uffel,* auch Domprobst zu Meissen
Dom-Dechant - *Wilh. Friedr. Ludw. v. Zerssen* ✠
Senior - Gf. *Carl v. Einsiedel,* Königl. Sächs. wirkl. Geh. Rath (BCV1) (SCV1)
Sub-Senior u. Custos Hr. *Wolf Heinr. Wurmb v. Zink*
Cantor Hr. *Georg Frdr. Aug. v. Oldershausen,* Erbland-Marschall des Fürstenthums Grubenhagen

Digitized by Google

Hr. Frh. ***Friedr. v. und zu Mannsbach,*** Grofsherzogl. Sachsen-Weimarscher Kammerherr u. Landes-Directions-Rath
- Frh. ***Ludw. v. und zu Mannsbach,*** Fürstl. Reufs-Graitzischer Reg. u. Consist. Rath
- ***Georg Adolph v. Leipziger,*** Königl. Sächs. Kammerjunker
- ***Carl Frdr. Aug. v. Oldershausen,*** Kön. Baiersch. Kammerherr ✠
- Frh. ***Friedr. v. Friesen,*** Königl. Sächs. Kammerherr und Geh. Finanzrath (SCV3)
- ***Eduard v. Rabenau,*** Land- u. Stadtger. Assessor zu Driesen
- ***Dedo v. Krosigk*** zu Poplitz im Saalkreise, Landrath a. D. ✠

Majores praebendati

Hr. ***Carl Christoph Adolph v. Hopfgarten,*** Königl. Sächs. Ob. Forstmeister
- Frh. ***Ottobald Hans Carl v. Werthern*** ✠
- ***Carl Heinr. Aug. v. Feilitzsch,*** Königl. Baiersch. Kammerjunker
- Frh. ***Aug. v. Stein-Kochberg,*** Reg. Rath zu Berlin
- ***Julius v. Thümmel,*** Herzogl. Sachsen-Gotha-Coburgscher Kammerherr u. Ob. Forstmeister ✠2.
- ***Joh. Ludw. v. Oppell,*** Königl. Sächs. Amtshauptmann

Minores praebendati

Hr. Gf. ***Joh. Heinr. Moritz v. d. Schulenburg-Hefsler***
- Gf. ***Carl Alexander v. Rex,*** Königl. Sächs. Kammerherr
- ***Gustav Friedrich Rudolph v. Lindenau***
- Gf. ***Carl Alexander v. Solms***

Beamte des Dom-Capitels und der Domprobstey

Stifts-Syndicus Hr. ***de Wedig,*** Just. Commissarius

Ger. Voigt d. Domprobst. Gerichte zu Osterfeld } Hr. ***Aug. Arnold,*** Ger. Amtmann

Justitiarius der Obedienz Grochlitz Hr. ***Taenzer,*** Magistrats-Ass. zu Naumburg

Domprobstey-Ger. Verweser zu Eckelstaedt } Hr. ***Carl Arnold,*** Herzogl. Sachsen-Meiningenscher Ob. Ldsger. Advocat

Dom-Capitels-Physicus Hr. Dr. ***Messerschmidt,*** St. Phys.

Stifts-Baumeister u. Granarius (vacat)

Dom-Kämmerer, Domprobstey-Verwalter u. Vorsteher der Freiheitischen Waisen-Versorgungs-Anstalt u. der Hospitäler } Hr. ***Friedr. Feller***

C. Collegiat-Stift zu Zeitz.

Mitglieder

Dechant (vacat)

Senior u. Custos Hr. Gf. ***Carl v. Einsiedel,*** Kön. Sächs. wirkl. Geh. Rath, s. Dom-Capitel zu Naumburg

Hr. Dr. ***Günz,*** Königl. Sächs. Geh. u. Appellat. Rath zu Dresden, Scholasticus (SCV3)
- Dr. ***Köstner*** auf Trossin, Königl. Sächs. Ob. Hofger. Advocat

Digitized by Google

Hr. Gf. *v. Hohenthal* auf Hohenprieſsnitz im Delitzschen Kreise, s. Kammerherren
- *Streckfuſs*, Geh. Ob. Reg. Rath, s. Ministerium des Innern u. der Polizei
- Dr. *Grossmann*, Prof. der Theologie, Consist. Ass. u. Superintendent zu Leipzig

Beamte

Stifts-Syndicus Hr. *Drescher*, Just. Commissarius
Granarius u. Sub-Custos - *Constantin*

D. Fräulein-Stift zu Halle.

Aebtissin Frau *Wilh. v. Lichnowska*
Seniorin Frl. *Henr. v. Arnim*
Canonissinnen: Frl. *Albert. v. Lichnowska*; - *v. Stwolinska*; Freyin *Wilh. v. d. Recke*; Frl. *Helena v. d. Recke*; Frl. *v. Hagen*; - *v. Kamptz*; - *v. Barfuſs*
Curatoren: Hr. Dr. *Dohlhoff*, Hofprediger u. Superintendent; - - *Rienäcker*, Domprediger

15. Approbirte Aerzte.

(Mit Ausschluſs der schon aufgeführten Kreis-Physiker, deren Assistenten und der Militair-Aerzte)

Alsleben
Hr. Dr. *Buhle* | Hr. Dr. *Rupprecht*
Annaburg
Hr. Dr. *Christn. Langguth*, Arzt am Milit. Knaben-Erz. Institut
Artern
Hr. Dr. *Hoffmann*
Biebra
Hr. Dr. *Günther*
Bitterfeld
Hr. Dr. *Zwanzig*
Cölleda
Hr. Dr. *Kroll*
- - *Schwabe*, St. Phys.
Cönnern
Hr. Dr. *Böttger* | Hr. Dr. *Söchting*
Delitzsch
Hr. Dr. *Bertram*
- - *Gerber*
- - *Ferd. Ideler*
Droyſsig
Hr. Dr. *Jaenicke*, Poliz. Phys. d. Herrsch. Droyſsig
Düben
Hr. Dr. *Drechsler*
Dürrenberg
Hr. Dr. *Zimmermann*, Salinen-Arzt
Eckartsberga
Hr. Dr. *Emsmann* | Hr. Dr. *Jackert*
Eilenburg
Hr. Dr. *Heinrich*
Eisleben
Hr. Dr. *Giebelhausen*
- - *Rothmann*
- - *Schwarz*
Elsterwerda
Hr. Dr. *Flemming* | Hr. Dr. *Schubert*
Ermsleben
Hr. Dr. *Böttcher*
Etzleben
Hr. Dr. *Meinecke*
Freyburg
Hr. *Fürste* | Hr. Dr. *Staritz*
- Dr. *Schröder*
Gerbstädt
Hr. Dr. *Schrader*
Gräfenhaynchen
Hr. Dr. *Wiskoff*
Halle
Hr. Dr. *Baumgarten-Crusius*
- - *Blasius*, Prof.
- - *Dzondi*, desgl.
- - *Guticke*

Digitized by Google

Hr. Dr. *Hänert*
- - *Harsleben*
- - *Herzberg*, Kr. Phys. u. Arzt am St. Krankenhause
- - *Hohl*, Prof.
- - *Kellner*
- - *Ernst Kraft*
- - *Krukenberg*, Prof.
- - *v. Madai*, Dir. d. Medicam. Exp. d. Waisenhauses
- - *Meyer*
- - *Andr. Müller*
- - *Nauenburg*
- - *Niemeyer*, Prof.
- - *Rosenbaum*
- - *Schotte*
- - *Schweigger-Seidel*, Prof.
- - *Tieftrunk*
- - *Joh. Weber*

Heringen

Hr. Dr. *Blödau*

Hettstedt

Hr. Dr. *Huhn*
- - *Schreiber*, Berg-Phys.

Hohenmölsen

Hr. Dr. *Ernert* | Hr. Dr. *Straſsberger*

Kelbra

Hr. Dr. *Liebeskind*
- - *Wiſsmann*

Kemberg

Hr. *Schleicher*

Laucha

Hr. *Rodeck* | Hr. Dr. *Wolff*

Lauchstädt

Hr. Dr. *Knoch*
- - *Senkeisen*, Med. Rath u. Badarzt

Lichtenburg

Hr. Dr. *Oslislo*, Arzt d. dort. Straf-Anst.

Lützen

Hr. Dr. *Neubert*

Mansfeld

Hr. Dr. *Thalwitzer*, Berg-Arzt

Merseburg

Hr. Dr. *Basedow* | Hr. Dr. *Ehrhardt*
- - *Herzog*, St. Phys.
- - *Ilisch*
- - *Christn. Frdr. Müller*
- - *Joh. Fr. Niemann*, Reg.-Med. Rath, s. Regierung

Mücheln

Hr. Dr. *Schirlitz*

Mühlberg

Hr. *Friedrich*
- Dr. *Schneider*

Naumburg

Hr. Dr. *Barth*
- - *Hänel*
- - *Kayser* sen.
- - *Messerschmidt*, Dom-Capitels- u. St. Phys.
- - *Stapf*
- - *E. F. Weber*

Nebra

Hr. Dr. *Bergener*

Ortrand

Hr. Dr. *Weltzel*

Osterfeld

Hr. Dr. *Zimmermann*

Pforta

Hr. Dr. *Ulich*, Schularzt

Prettin

Hr. Dr. *Richter*

Querfurt

Hr. Dr. *Heyne* | Hr. Dr. *Röhl*

Sangerhausen

Hr. Dr. *Kühnau* | Hr. Dr. *Wendroth*
- - *Rudolph* |

Schaafstädt

Hr. Dr. *Kade*

Schkeuditz

Hr. *Erbe* | Hr. Dr. *Hesse*

Schkölen

Hr. Dr. *Straſsberger*

Schmiedeberg

Hr. Dr. *Dolscius* | Hr. Dr. *Gisecke*

Schönewalde

Hr. Dr. *Lorenz*

Schraplau

Hr. Dr. *Holzmüller* | Hr. Dr. *Mie*

Schweinitz

Hr. Dr. *Oertel*

Teuchern

Hr. Dr. *Rudolph*

Tilleda

Hr. Dr. *Eberhard*

Digitized by Google

Torgau
Hr. Dr. *Biener*, St. Phys.
- - *Köppe*
- - *Lehmann*
- - *Reck*
- - *Schippang*

Uebigau
Hr. Dr. *Schmidt*

Weissenfels
Hr. Dr. *Landmann*
- - *Schütze*, St. Phys.
- - *Seidler*

Wettin
Hr. Dr. *Lucas*
- - *Niemann*
- - *Zwanziger*

Wiehe
Hr. Dr. *Besser*

Wippra
Hr. Dr. *Krause*

Wittenberg
Hr. Dr. *Dönicke*, St. Phys.
- - *Hoffmann*
- - *Aug. Müller*, Med. R. u. Direct. d. Hebamm. Lehr-Instit.

Wolferode
Hr. Dr. *Tettenborn*

Zahna
Hr. *Thomä*

Zeitz
Hr. Dr. *Arndt*
- - *Bertholdt*
Hr. Dr. *Rast*
- - *Woppisch*

Zörbig
Hr. Dr. *Buhle*
- - *Heller*, St. Phys.
- - *Meifsner*

16. Intelligenz- und Adrefs-Comtoir zu Naumburg.

Vorsteher Hr. *Wild*, Buchhändler

Politische Zeitschriften erscheinen:
Zu Halle Deutschlands Courier oder Staatsbote

3. Regierung zu Erfurt.

A. Präsidium.

Präsident Hr. Gf. *v. Flemming* ✠3.

B. Collegium.

I. Abtheilung des Innern
II. Abtheilung für die Verwaltung der directen Steuern, Domainen u. Forsten

Abtheilungs-Dirigenten

Hr. *v. Winterfeld*, Ob. Forstmeister u. Mitglied der Forst-Examinat. Commission in Magdeburg II. ✠
- *Dittmar*, Ob. u. Geh. Reg. Rath, Dirigent I. (Stellvertreter des Präsidenten in Abwesenheitsfällen) ✠3.
- *Daniel*, Ob. Reg. Rath und Dirigent II. ✠3.

Regierungs-Räthe

Hr. *Klewiz*, Justitiarius I. II.
- *v. Kleist* II.
- *Werneburg* I. ✠4.
Hr. *Bergenroth* II.
- *v. Westphalen* I.
- *Pietzsch*, Cassenrath I. II.

Digitized by Google

Technische Räthe

Hr. Dr. ***Fischer***, Med. Rath I. ✠4. ✠2 w.
- ***Wöhner***, Baurath I.
- ***Graffunder***, evangel. Schulrath I.
- ***Moeller***, Consist. Rath u. Superintendent I.

Regierungs-Assessoren

Hr. *v. **Poeppinghausen***, Forstmstr. | Hr. Gf. *v. **d. Schulenburg***
- ***Pinder***

Secretariat: Hr. ***Beulke***, Rechn. Rath; - ***Doebel***, Hofrath; - ***Apell***, desgl. | Hr. ***Schlosser***, Rechn. Rath; - ***Seidel***, Hofrath

Regier. Haupt-Casse Hr. ***Bliesener***, Land-Rentmstr. ✠2. (RW4)

Ressort.

1. Landraths-Aemter.

Kreis	Landrath	Kreis-Secretair
Erfurt	Hr. ***Türk*** ✠4.	Hr. ***Strahl***
Heiligenstadt	- *v. **Bodungen***, Rittmstr. ✠	- ***Gunkel***
Langensalza	(vacat)	- *v. **Hagen***
Mühlhausen	Hr. ***C. Alb. Werner v. Hagen*** zu Treffurt, Major ✠2. ✠	- ***Bernigau*** zu Treffurt
Nordhausen	- *v. **Byla***, Sec. Lieutn.	- ***Mirich***
Schleusingen	- *v. **Uslar*** ✠	- ***Beyer***
Weissensee	- *v. **Münchhausen*** zu Strausfurth, Sec. Lieutn. ✠3. ✠	- ***Triesel*** zu Strausfurth
Worbis	(vacat)	- ***Kosack*** zu Gr. Bodungen, Pr. Ltn.
Ziegenrück	Hr. *v. **Flotow*** zu Rockendorf	- ***Johanning*** z. Rockendorf

2. Directe Steuer-Verwaltung.

a. **Districts-Controlleurs**

Controlleur	Kreise, die er inspicirt
Hr. *v. **Gottschalkowsky*** zu Heiligenstadt, Steuer-Inspector	Heiligenstadt, Mühlhausen, Nordhausen u. Worbis

b. **Kreis-Cassen**

Kreis-Stadt (wo sich die Kr. Casse befindet)	Kr. Steuer-Einnehm. (Rendant)	Kreis-Stadt (wo sich die Kr. Casse befindet)	Kr. Steuer-Einnehm. (Rendant)
Erfurt	Hr. ***Krautheim***	Nordhausen	Hr. *v. **Mauderode*** ✠3.
Heiligenstadt	- ***Gerhardy***, Hofrath	Schleusingen	- ***Morgenroth***
Langensalza (mit Weissensee)	- ***Ruppius***	Worbis	- ***Trümper***
Mühlhausen	- ***Nordmann***, Hofrath	Ziegenrück	- ***Krüche***, Domain. Rentmstr.

Digitized by Google

3. Kreis-Physiker und Kreis-Wundärzte.

Kreis	Physicus	Wundarzt
Erfurt	Hr. Dr. *Schmidt*	Hr. *Schmidt*
Heiligenstadt	- - *Carl Strecker* zu Dingelstädt ✠4.	- Dr. *Wunsch* (ad int.)
Langensalza	- - *Rupprecht*	- *Hartmann*
Mühlhausen	- - *Becker* ✠2.	- *Grimm*
Nordhausen	- - *Wallroth*	- *Müller*
Schleusingen	- - *Hoffmann* zu Suhl	- *Rahn*
Weissensee	- - *Wittcke*	- *Weber*
Worbis	- - *Gremler*	- *Nürnberg*
Ziegenrück	- - *Wenzel*	(vacat)

4. Kreis-Thierärzte.

Hr. *Lichte*, Thierarzt — Für den Kreis Erfurt

\- *List*, desgl. zu Tennstädt — Für die Kreise Langensalza u. Weissensee

(Für die übrigen Kreise sind noch keine Thierärzte ernannt)

5. Domainen-Pacht-Aemter.

(Abkürzungen. Es bedeutet: A. R. — Amtsrath; O. A. — Ober-Amtmann)

Domaine	Domainen-Beamter	Domaine	Domainen-Beamter
Clettenberg	Hr. *Diederichs*, O. A.	Nohra	Hr. *Eggert*, O. A.
Gerode	- *Goldmann*, O. A.	Reifenstein	- *Lueder*, A. R.
Günzerode	- *v. Hagen*, O. A.	Vefsra	- *Schmidt*
Kühndorf	- *v. Griesheim*	Wandersleben	- *Zangemeister*, O.A.
Lohra	- *Smalian*	Woffleben	- *Wallmann*, O. A.

6. Domainen-Rent-Aemter.

Rentei	Dom. Rentmstr.	Rentei	Dom. Rentmstr.
Erfurt	Hr. *Klein*, Dom. Rath	Schleusingen	Hr. *Herrmann*
Heiligenstadt	- *Ziebarth*	Suhl	- *Hellring*
Langensalza	- *Bode*	Weissensee	- *Beyer*
Lengenfeld	(vacat)	Worbis	- *Ebert*
Nordhausen	Hr. *Ilse*	Ziegenrück	- *Krüche*, Kr.St.Einn.

7. Forst-Beamte.

Ob. Forstmeister } s. Regier. Collegium
Forstmeister }

a. Forst-Inspection Heiligenstadt

Forst-Inspector Hr. *v. Hanstein*, Forstmeister

Oberförsterei	Oberförster	Oberförsterei	Oberförster
Breitenworbis	Hr. *Settegast*	Lohra	Hr. *Renner*
Königshof	- *Th. Foertsch I.*	Reifenstein	- *Diederichs* ✠2.
Königsthal	- *Dunkelberg*	Wachstedt	- *Witzel*
Lengenberg	- *Pudenz* zu Uder		

Digitized by Google

b. Forst-Inspection Schleusingen.

Forst-Inspector Hr. *v. Witzleben,* Forstmstr. ✠2. (RG5)

Oberförsterei	Oberförster	Oberförsterei	Oberförster
Dietzhausen	Hr. *Schwarz*	Schmiedefeld	Hr. *Hoffmann*
Erlau	- *Siegfried*	Suhl	- *Pfeiffer*
Schleusingen	- *Klingner*	Viernau	- *Lomler*
Schleusinger-Neundorf	- *Heinr. Foertsch II.*		

c. Unter specieller Aufsicht des Ober-Forstmeisters.

Erfurt Hr. *Brauns,* Oberförster

d. Forst-Cassen.

Forst-Reviere	Rendant
Breitenworbis u. Reifenstein	Hr. *Ebert,* Rentmstr. zu Worbis
Dietzhausen, Schmiedefeld, Suhl u. Viernau	- *Hellring,* desgl. zu Suhl
Erfurt	- *Klein,* Dom. Rath
Erlau, Schleusingen u. Schleusinger-Neundorf	- *Herrmann,* Rentmeister zu Schleusingen
Königshof	- *Held,* Hütten-Cass. Rend. z. Sorge
Königsthal u. Lohra	- *Ilse,* Rentmstr. zu Nordhausen
Lengenberg u. Wachstedt	(vacat)

8. Bau-Beamte.

(In alphabetischer Ordnung aufgeführt)

Baurath, s. Regierungs-Collegium

a. Land-Bau-Beamte.

Bau-Inspector	Geschäftskreise
Hr. *Bosse* zu Nordhausen	Nordhausen und Worbis
- *Engelbrecht* zu Heiligenstadt	Heiligenstadt, Langensalza und Mühlhausen
- *Horn* zu Suhl	Schleusingen und Ziegenrück (auch besorgt derselbe zugl. die Strafsenbauten in diesen beiden Kreisen)
- *Stelling* zu Erfurt	Erfurt (incl. der Stadt Erfurt) und Weissensee

b. Wasser-Bau-Beamte.

(vacant)

c. Wege-Bau-Beamte.

Wegebaumstr.	Geschäftskreise
Hr. *Monecke* zu Worbis	Die Chausseen i. d. Kreisen Nordhausen u. Worbis
- *Schmitz* zu Heiligenstadt	Die Chausseen bis zur Gränze mit Hessen-Kassel und von der Gränze mit Hanover unfern Bischhagen über Heiligenstadt bis zum Lengefelder Thurm
- *Schönemann* zu Mühlhausen ✠2.	Die Chausseen in den Kreisen Mühlhausen und Langensalza, und die Strafse von Tennstädt bis Schilfa
- *Vofs* zu Erfurt	Die Chausseen i. d. Kreisen Erfurt u. Weissensee

Digitized by Google

9. Magistrats-Dirigenten in den vorzüglichsten Haupt- und Kreis-Städten.

Stadt	Bürgermeister	Stadt	Bürgermeister
Erfurt	Hr. *Wagner*, Ober-Bürgermeister	Langensalza	Hr. *Conradi*
		Mühlhausen	- *Gier*
Heiligenstadt	- *Althaus*	Nordhausen	- *Kölling*

10. Provinzial-Eichungs-Commission in Erfurt.

(Mit dem städtischen Eichungs-Amte vereinigt)

11. Oeffentliche Anstalten.

a. Hebammen-Lehr-Institut zu Erfurt.

Director Hr. Dr. *Axmann*, Med. Assessor u. Lehrer
Repetent - - *Forberg*

b. Taubstummen-Institut zu Erfurt.

Inspector Hr. *Sickel*, Seminar-Director

c. Blinden-Institut zu Erfurt.

Vorsteher { Hr. Dr. *Fischer*, Reg.-Med. Rath, s. Regierung
- *Frobenius*, Diaconus

d. Oeffentliche Fonds für Kirchen-, Schul- und Armen-Wesen.

α. Der deutsche Ordens-Fonds für einige höhere Schulen und Universitäten, zu Griefstädt

Rentmeister Hr. *Beyer*, Dom. Rentmstr. zu Weissensee

β. Der aus dem Vermögen der aufgehobenen Klöster und Universität zu Erfurt gebildete Kirchen- und Schul-Fonds zu Erfurt

Rendant Hr. *Kuchenbuch*

γ. General-Armen-Fonds zu Heiligenstadt

Director (vacat) | Rendant Hr. *Ziebarth*

δ. Exjesuiten-Fonds zu Erfurt

Rendant Hr. *Kuchenbuch*

ε. Exjesuiten-Fonds zu Heiligenstadt

Rendant Hr. *Ziebarth*

12. Approbirte Aerzte.

(Mit Ausschlufs der schon aufgeführten Kreis-Physiker u. der Militair-Aerzte)

Bennshausen	Bleicherode
Hr. Dr. *Thölden*	Hr. Dr. *Fränkel*
	- - *Wessely* sen.
Bischofferode	Gr. Bodungen
Hr. Dr. *Jos. Kachel*	Hr. Dr. *Gottl. v. Meyern*

Digitized by Google

Dachwig
Hr. Dr. *Petri*

Ellrich
Hr. Dr. *Kleekam*

Erfurt
Hr. Dr. *Axmann*, Med. Ass. u. Dir. des Hebam. Lehr-Instituts
- - *Bernhardi*, Med. R. u. Prof.
- - *Burghardt*
- - *Forberg*
- - *Krull*
- - *May*
- - *Meyer*
- - *Nagel*
- *Otto*
- Dr. *Schröder*
- - *Schroell*
- - *Schwarz*
- - *Joh. Seehuber*
- - *Georg Thilow* sen., Med. Rath u. Prof.
- - *Wilh. Thilow* jun.
- - *Zernentsch*, Med. R. u. Prof.
- - *Franz Zernentsch*

Heiligenstadt
Hr. Dr. *Hartmann*
- - *Rinke*
- - *Walpers*, Med. Rath
- - *Wunsch*, int. Kr. Wundarzt

Hüppstedt
Hr. Dr. *Kaufmann*

Kirchheim
Hr. Dr. *Matth. Schulze*

Langensalza
Hr. Dr. *Fielitz*
- - *Frasch*
- - *Riemschneider*

Mühlhausen
Hr. Dr. *Bernigau*
- - *Reinhard*
- - *Vehsemeier*

Nordhausen
Hr. Dr. *Freibe*
- - *Girard*
- - *Mohring*
- - *Rath*
- - *Schröder*
- - *Wenzel*
- - *Wessely* jun.

Sachsa
Hr. Dr. *Böttticher*

Schleusingen
Hr. Dr. *Wenzel*

Sömmerda
Hr. Dr. *Andrä*

Suhl
Hr. Dr. *Kommer* | Hr. Dr. *Metsch*

Tastungen
Hr. Dr. *Carl v. Meyern* sen.
- - *Friedr. v. Meyern* jun.

Tennstädt
Hr. Dr. *Heinemann*
- - *Herlitz*

Treffurt
Hr. Dr. *Geifs*

Gr. Vargula
Hr. Dr. *Schumann*

Walschleben
Hr. Dr. *Bicking* sen.

Wandersleben
Hr. Dr. *Bicking* jun.

Weissensee
Hr. Dr. *König*

Zimmern supra
Hr. Dr. *Aug. Thilow*

13. Intelligenz- und Adrefs-Comtoir in Erfurt.
Rendant Hr. *Robert*, Post-Secretair

Politische Zeitschriften erscheinen:
Zu Erfurt Die Erfurter Zeitung

Digitized by Google

VII. Westphalen.

A. Ober-Präsident.

Se. Exc. Hr. Frh. *v. Vincke*, wirkl. Geh. Rath ✠1. ✠2w. ✠

Ob. Präsidial-Rath Hr. *Harten*, Reg. Rath
Ob. Präsidial-Secretair - *Bergfeld*, Reg. Secretair
Ob. Präsidial-Registrator - *Tietz*

Unmittelbar unter dem Ober-Präsidenten stehende Behörden.

I. Das Consistorium und Provinzial-Schul-Collegium.

1. Consistorium.

Chef Se. Exc. Hr. Frh. *v. Vincke*, wirkl. Geh. Rath, s. vorher

Hr. Dr. *Möller*, Consist. Rath ✠3.
- *Natorp*, Ob. Consist. Rath ✠3.

2. Provinzial-Schul-Collegium.

Chef Se. Exc. Hr. Frh. *v. Vincke*, wirkl. Geh. Rath, s. vorher
Director (vacat)

Hr. Dr. *Möller*, Consist. Rath } s. vorher
- *Natorp*, Ob. Consist. Rath }
- *Wagner*, Consist. u. Schulrath ✠4.
- *Harten*, Reg. u. Ob. Präsidial-Rath
- Dr. *Schmülling*, kathol. Geistl. und Schul-Rath, auch Prof. u. Domherr von Münster
- *Krabbe*, kathol. Reg.-Schulrath

(Wegen der übrigen ausw. Mitglieder siehe die allgemeine Bemerkung b. d. Provinz Preufsen)

Beiden Collegien gemeinschaftlich angehörendes Secretariat
Hr. *Delius*, Steuerrath, Reg. u. Consist. Secretair

a. Ressort des Consistorii.

α. Die vereinigte General-Synode der Grafschaft Mark.

Präses Hr. *Nonne*, Prediger zu Schwelm
1ster Assessor - Frh. *v. Elverfeld* zu Villigst
Stellvertreter - Gf. *v. d. Recke-Volmarstein* sen. zu Overdyk ✠2. ✠
2ter Assessor - *Cappell*, Just. Com. Rath } zu Hamm
Stellvertrerer - *Heintzmann*, Just. Commissarius }
Secretair - *Alberts*, Prediger zu Gevelsberg

Digitized by Google

β. Die evangelischen geistlichen Superintendenten.

1. Im Regierungs-Bezirk Münster.

Kreis-Synode	Superintendent
Tecklenburg	Hr. *Smend* zu Lengerich ✠4.

2. Im Regierungs-Bezirk Minden.

Kreis-Synode	Superintendent	Kreis-Synode	Superintendent
Bielefeld	Hr. *Scherr*	Minden	Hr. *Winzer*
Herford	- *Johanning* ✠4.	Rahden	- *Müller* zu Blasheim

3. Im Regierungs-Bezirk Arnsberg.

Bochum	Hr. *Schelp* z. Uemmingen	Lüdenscheid	Hr. *Geck* zu Meinerzhagen
Dortmund	- *Bremer* zu Lünen		
Hagen	- *Zurhellen* zu Ende	Siegen	- *Bender*
Hamm	- *Engels* zu Flirich	Soest	- *Müller*
Hattingen	- *Nonne*	Unna	- *v. Velsen*
Iserlohn	- Dr. *Hülsemann* zu Elsey	Wittgenstein	- *Kneip* i. Berleburg

---

b. Ressort des Provinzial-Schul-Collegii.

α. Die wissenschaftliche Prüfungs-Commission in Münster.

Director Hr. *Wagner*, Consist. u. Schulrath, s. Prov. Schul-Collegium

Mitglieder
- Hr. Dr. *Esser*, Prof.
- - *Schmülling*, Geistl. u. Schul-Rath, auch Prof. und Domherr
- - *Grauert*, Prof.
- - *Gudermann*, desgl.

β. Die Directoren der Gymnasien.

1. Im Regierungs-Bezirk Münster.

Coesfeld	Hr. *Soekeland*	Recklinghausen	Hr. Dr. *Stieve*
Münster	- *Nadermann*, Prof. ✠4.		

2. Im Regierungs-Bezirk Minden.

Bielefeld	Hr. *Krönig*, Prof. ✠4.	Minden	Hr. Dr. *Imanuel*
Herford	- *Knefel*, desgl.	Paderborn	- *Gundolf*

3. Im Regierungs-Bezirk Arnsberg.

Arnsberg	Hr. *Baaden*, Prof.	Hamm	Hr. Dr. *Kapp*
Dortmund	- Dr. *Thiersch*	Soest	- - *Patze*

γ. Die Directoren der Schullehrer-Seminarien.

1. Im Regierungs-Bezirk Minden.

Büren (Kathol. Sem.) Hr. *Köchling*

2. Im Regierungs-Bezirk Arnsberg.

Soest (Evang. Sem.) Hr. *Ehrlich* ✠4.

Digitized by Google

II. Die Katholische Geistlichkeit.

A. Bisthum Münster.

(Es erstreckt sich, innerhalb der Königl. Lande, über den Regierungs-Bezirk Münster und über die Kreise Cleve, Geldern, Rheinberg, Kempen, Rees und Dinslaken des Regierungs-Bezirks Düsseldorf; ferner, aufserhalb Landes, über die katholischen Kirchen des Herzogthums Oldenburg)

Bischof Hr. Dr. Frh. *Caspar Max Droste zu Vischering* ✠2.
Weihbischof - - Frh. *Clemens Droste zu Vischering*, Bischof i. p. zu Calamata ✠3.

1. Dom-Capitel.

Prälaten

Domprobst Hr. *v. Droste* zu Hülshoff | Domdechant Hr. *Suer*

Wirkliche Domherren

Hr. Dr. *Brockmann*, Prof. und Domprediger
- - *Melchers*, Vicar. generalis
- *Grothues*, Professor
- *Rath*, desgl. und Gen. Vicar. Amts-Assessor
- *Reckfort*, Gen. Vicar. Amts-Assessor
- Dr. *Schmülling*, Geistl. u. Schul-Rath, auch Prof. u. Regens Semin.

Aggregirt Hr. Frh. *Clemens August v. Korff*

Ehren-Domherren

Hr. *Darup* zu Sendenhorst, Land-Dechant ✠3.
- *Neuy*, Canton-Pfarrer zu Cranenburg
- *Grimberg*, bischöfl. Delegat u. Pfarrer zu Sterkrath a. d. Ruhr
- *Bisping* zu Rheine, Land-Dechant

2. Bischöfliches General-Vicariat-Amt.

Vicar. generalis Hr. Dr. *Melchers*
Vicariat-Assessoren - *Rath*, Prof. - *Reckfort* - *Muth*, Vicarius } Domherren
Justitiarius - *Fuisting*, Crim. Rath

3. Bischöfliches Delegat.

(Für den überrheinischen Theil der Diöces)

Delegatus Hr. *Grimberg*, Ehren-Domherr von Münster u. Pfarrer zu Sterkrath a. d. R.

4. Decanate oder Erzpriestereien der Diöces.

Kreis	Decan (Erzpriester)
Ahaus	Hr. *Berning* zu Wüllen
Beckum	- *Darup* in Sendenhorst, Ehren-Domherr von Münster, s. Dom-Capitel
Borken	- *Eistrup* zu Rhede
Coesfeld	- *Wilminck*
Lüdinghausen	- *Rohling*
Münster	- *Vehoff* in Nottuln
Recklinghausen	- *Düsing* in Maerl
Steinfurt	- *Bisping* in Rheine, Ehren-Domherr v. Münster
Tecklenburg	- *Busch* in Riesenbeck
Warendorf	- *Evers* in Frekenhorst

Digitized by Google

5. Diöcesan-Institute.

Priester-Seminarium zu Münster

Regens Hr. Dr. ***Schmülling***, Geistl. und Schul-Rath, auch Prof. und Domherr

Subregens - ***Hölling*** | Repetent Hr. ***Reinke***, Prof.

Domus Emeritorum et Demeritorum
(Erwarten ihre Einrichtung)

B. Bisthum Paderborn.

(Der Sprengel dieses Bisthums umfafst in der Provinz Westphalen die Regierungs-Bezirke Minden und Arnsberg, und in der Provinz Sachsen den Regierungs-Bezirk Erfurt. Auch stehen unter der geistlichen Aufsicht des Bischofs von Paderborn die katholischen Gemeinden im Regierungs-Bezirk Magdeburg)

Bischof Hr. Frh. ***Friedr. Clemens v. Ledebur-Wicheln*** zu Ostinghausen ✠3. (HG1)

Weihbischof - ***Dammers***, Bischof i. p. zu Tiberias ✠3.

1. Dom-Capitel.

Prälaten

Domprobst Hr. ***Dammers***, Weihbischof, s. vorher

Domdechant - ***Drücke***, Vicar. generalis

Wirkliche Domherren

Hr. Dr. ***Nacke***, Professor
- ***Holtgreven***, Dompfarrer
- Dr. ***Meyer*** ✠4.
- ***Bracht***, Gen. Vicar. Amts-Ass.

Hr. ***Stridder***, Domprediger
- ***Drepper***, Professor
- ***Plafsmann***, Gen. Vicar. Amts-Ass.
- ***Rox***, Professor

Ehren-Domherren

Hr. ***Sauer***, Cons. u. Schul-R., auch Dechant zu Arnsberg, s. Regierung daselbst
- ***Zilliken***, Land-Dechant u. Pfarrer zu Wattenscheid
- ***Klaus***, desgl. zu Horn

2. Bischöfliches General-Vicariat-Amt.

Vicar. generalis Hr. ***Drücke***, Dom-Dechant

Vicariat-Assessoren - ***Bracht*** } Domherren
- ***Plafsmann*** }
- ***Urban***, Exconventual

Justitiarius - ***Fr. Mantell***, Justiz-Commissarius

3. Bischöfliche Delegate der Diöces.

(Siehe Provinz Sachsen)

4. Decanate oder Erzpriestereien der Diöces.

a. Im Regierungs-Bezirk Minden

Decanat	Decan (Erzpriester)
Beverungen	Hr. ***Brodmann*** zu Ottbergen
Bielefeld	- ***Bökamp***
Brakel	- ***Kaufmann*** zu Istrup
Büren	- ***Laufkötter*** zu Brenken
Delbrück	- ***Bokel***
Gehrden	- ***Osternkötter*** zu Neuenheerse
Höxter	Hr. ***Zimmermann***
Lichtenau	- ***Massen*** z. Wünnenberg
Paderborn	- ***Holtgreven***, Domherr
Rietberg	- ***Raulf***
Steinheim	(vacat)
Warburg	Hr. ***Peine*** zu Daseburg
Wiedenbrück	Hr. ***Hammersen***

b. Im

Digitized by Google

b. Im Regierungs-Bezirk Arnsberg.

Arnsberg	Hr. *Sauer,* Consist. u. Schul-Rath etc., s. Regierung daselbst	Gesecke	Hr. *Klaus* zu Horn, Ehren-Domherr von Paderborn
Attendorn	- *Arnoldi* zu Wenden	Hamm	- *Lex* zu Hemmerde
Bochum	- *Zilliken* z. Wattenscheid, Ehren-Domherr von Paderborn	Iserlohn	- *Brunswicker* zu Balve
		Medebach	- *Leisten*
		Meschede	- *Böschen*
Brilon	- *Kropf* z. Giershagen	Rüthen	(vacat)
Dortmund	- *Stratmann*	Siegen	Hr. *Heftrich*
Elspe	- *Kayser*	Werl	- *Röingk* zu Büderich
		Wormbach	- *Kunoth* z. Fredeburg

5. Diöcesan-Institute.

Priester-Seminarium zu Paderborn

Regens Hr. *Bessen,* Prof. | Sub-Regens Hr. *Püllenberg,* Prof.

Domus Emeritorum et Demeritorum
(Erwarten ihre Einrichtung)

III. Das Medicinal-Collegium.

Präsidium

Chef Se. Exc. Hr. Frh. *v. Vincke,* wirkl. Geh. Rath, s. Ob. Präsidium
Director (vacat)

Mitglieder

Hr. Dr. *Borges,* Reg.-Med. Rath	Hr. *Herold,* Assessor pharmaciae
- - *v. Druffel,* Med. Rath	- *van Gemmeren,* Depart. Thier-Arzt, Assessor veterinariae
- - *Busch,* desgl.	
- - *Casp. Tourtual* jun., Assessor chirurgiae	

Hebammen-Lehr-Institute.

Bielefeld	Hr. Dr. *Beckhaus,* Med. Rath	}	Dirigenten und Lehrer
Minden	- - *Meyer,* Reg.-Med. R.		
Münster	- - *Borges,* desgl.		
Paderborn	- - *Schmidt,* pract. Arzt		

IV. Besondere Anstalten

(welche ausschliefslich unter dem Ober-Präsidenten stehen)

1. General-Kataster-Direction.

(Für die Rhein-Provinz und Westphalen)

General-Director Se. Exc. Hr. Frh. *v. Vincke,* wirkl. Geh. Rath, s. vorher

General-Commissarien { Hr. *Rolshaussen,* Reg. Rath ✠3.
- Dr. *v. Bönninghausen,* desgl.

2. Kataster-Commissionen.

Arnsberg { Hr. *Emmerich,* Dirigent ✠4.
- *Kerkhoff,* Abschätzungs-Inspector
Ob. Geometer (vacat)

Digitized by Google

Münster und Minden { Hr. *Stierlin*, Dirigent ✠4. - *Meyering*, Abschätzungs-Inspector - *Padberg*, Ob. Geometer (für Münster) - *Vorländer*, desgl. (für Minden)

3. Schiffahrts-Directionen.

a. Ruhr-Schiffahrts-Direction

Chef Se. Exc. Hr. Frh. *v. Vincke*, wirkl. Geh. Rath, s. vorher
Bau-Inspector Hr. *Neuenborn* zu Mühlheim ✠4.
Wasser-Baumeister - *Henze* in Hattingen
Ob. Einnehmer - *Felderhoff* in Mühlheim

b. Lippe-Schiffahrts-Direction

Chef Se. Exc. Hr. Frh. *v. Vincke*, wirkl. Geh. Rath, s. vorher
Lippe-Schiffahrts-Insp. Hr. *Seib* zu Wesel ✠4.
Wasser-Bau-Insp. { - *Wesener* zu Lünen - *Sauer* in Wesel
Rendant - *König* zu Lünen

4. Land-Armen- u. Besserungs-Haus zu Benninghausen.

Chef Se. Exc. Hr. Frh. *v. Vincke*, wirkl. Geh. Rath, s. vorher
Director Hr. *v. Essellen* zu Soest, Rittmstr., s. Landräthe
Ob. Inspector - *Schroeder*
Hausgeistliche - *Rustemeier* | Hr. *Ovenbeck*

Erziehungs-Anstalt für verwahrlosete Kinder
Lehrer Hr. *Beiderbecke*

5. Provinzial-Irren-Heil- und Pflege-Anstalt zu Marsberg.

(Erwartet ihre nähere Einrichtung)

B. Regierungen.

1. Regierung zu Münster.

A. Präsidium.

Vice-Präsident Hr. *Vahlkampf*

B. Collegium.

I. Abtheilung des Innern
II. Abtheilung für die Verwaltung der directen Steuern, Domainen u. Forsten

Abtheilungs-Dirigenten
Hr. *Kienitz*, Ob. Reg. Rath u. Dirigent II. ✠3. (HG3)
Dirigent I. (vacat)

Digitized by Google

Regierungs-Räthe

Hr. *v. Rappard* II.
- Frh. *Frdr. v. Korff*, Geh. Reg. Rath (Ehren-Mitglied), s. Kammerherren
- *v. Pestel*, Banco-Director I.
- *van Langenberg*, Justitiarius I. II. ✠3.
- *Haſs* I.
- *Scheffer-Boichorst* II.

Hr. Dr. *Borges*, Med. Rath I.
- Gf. *v. Merveldt*, Kammerherr I.
- *Harten*, Ob. Präsidial-Rath I.
- *Briesen*, Baurath I. ✠1.
- *Rüdiger* I.
- *Krabbe*, kathol. Schulrath I.
- Frh. *v. Wintzingeroda*, Forst-Rath II.
- Frh. *v. Müffling* I.

Regierungs-Assessor Hr. *Anz*

Aufserdem sind bei dem Collegio beschäftigt:

Hr. Dr. *Möller*, Consist. u. Schulrath I. } s. Consistorium
- *Natorp*, Ob. Consist. u. Schulrath I. }
- *Wagner*, Consist. u. Schulrath I., s. Prov.-Schul-Collegium
- Dr. *Schmülling*, kathol. Geistl. u. Schul-R., a. Prof. u. Domherr I.

Secretariat Hr. *Herrsemann*, Hofrath, ältester Reg. Secretair
Regier. Haupt-Casse Hr. *Obergethmann*, Rechn. R., Ld. Rentmstr. ✠4.

Ressort.

1. Landraths-Aemter.

Kreis	Landrath	Kreis-Secretair
Ahaus	Hr. Frh. *v. d. Heyden*	Hr. *Ostermann*, Prem. Lieutn. ✠2.
Beckum	- Gf. *v. Merveldt*, Major ✠2.	- *Schneegaſs*
Borken	- *Basse* zu Pröbsting	- *Winckler*
Coesfeld	- *Mersmann*	- *Wünnenberg*
Lüdinghausen	- *v. Schleebrügge*	- *Nolda*, Sec. Ltn.
Münster	- Gf. *Clemens v. Korff* gen. *Schmising*, Kammerh.	- *Müller*
Recklinghausen	- *Devens* zu Wellheim, Hofger. R.	- *Diening* zu Wellheim
Steinfurt	- *Coermann* zu Borghorst	- *Stapel* z. Borghorst
Tecklenburg	- *v. Diepenbroick-Grüter*	- *Lauenroth*, Sec. Ltn.
Warendorf	- Frh. *v. Twickel*	- *Prange*, Pr. Ltn.

2. Directe Steuer-Verwaltung.

a. Districts-Controlleurs

Provisor. Controlleur	Kreise, die er inspicirt
Hr. *Boner*	Münster
- *Delius* zu Steinfurt	Ahaus und Steinfurt
- *Drolshagen* zu Dorsten	Lüdinghausen und Recklinghausen
- *Hentze* zu Münster	Tecklenburg
- *Quade*, Bürgermstr. zu Hamm, s. Reg. Bez. Arnsberg	Beckum und Warendorf
- *Sels* zu Coesfeld	Borken und Coesfeld

Digitized by Google

b. Kreis-Cassen

(Rendanten sind nicht vorhanden, die Elementar-Steuer-Einnehmer stehen in directer Verbindung mit der Regier. Haupt-Casse)

3. Kreis-Physiker und Kreis-Wundärzte.

Kreis	Physicus	Wundarzt
Ahaus	Hr. Dr. *Brümmer* zu Stadtlohn	Hr. *Fleer* zu Vreden
Beckum	- - *Osthues* (ad int.)	- *Frera* zu Ahlen
Borken	- *Rave* zu Ramsdorf	- *Goosmann* z. Anholt
Coesfeld	- Dr. *Wiesmann* zu Dülmen	- *Streve* zu Gescher
Lüdinghausen	- - *Gerbaulet* zu Werne	- *Brevis* z. Drensteinfurt
Münster	- - *Sentrup*, Prof.	- *Schraeder*
Recklinghausen	- - *Drecker*	- *Michalides* z. Dorsten
Steinfurt	- - *Brosius*	- *Steinhorst* z. Borghorst
Tecklenburg	- - *Krummacher* zu Lengerich	- *Förster*
Warendorf	- - *Jacobi*	- *Kranefuſs* zu Harsewinkel

4. Departements- und Kreis-Thierärzte.

Hr. *van Gemmeren*, Departements-Thierarzt u. Veterin. Ass., zugl. Kr. Thierarzt — Für die Stadt u. den Kreis Münster

- *Frankmölle*, Kr. Thierarzt — Für den Kreis Steinfurt
- *Voſs* zu Recklinghausen, desgl. — Für die Kreise Borken u. Recklinghausen

(Für die übrigen Kreise sind noch keine Thierärzte ernannt)

5. Domainen-Rent-Aemter.

Rentei	Dom. Rentmeister	Rentei	Dom. Rentmeister
Münster I.	Hr. *Geisberg*, Dom. R. (verwalt. zugl. d. Rentei Steinfurt)	Oelde	Hr. *Geſsner*, Dom. R.
		Steinfurt	(s. Münster I.)
— II. u. Werne	Hr. *Scheffer-Boichorst*, Dom. R.	Tecklenburg	Hr. *Schröder*
		Warendorf	- *Steltzer*, Dom. R.

6. Forst-Beamte.

Regierungs-Forstrath, s. Regier. Collegium

Ober-Förstereien und Forst-Casse.

Oberförsterei	Oberförster	Rendant
Wolbeck	Hr. *Bisping*	Hr. *Fröndhoff* zu Münster, Oberförster
Habichtswalde (Rev. Försterei)	- *Hachenberg*	

7. Bau-Beamte.

(In alphabetischer Ordnung aufgeführt)

Baurath, s. Regier. Collegium

a. Land-Bau-Beamte.

Bau-Inspector	Geschäftskreis
Hr. *Ritter* zu Münster	Beckum, Münster, Steinfurt, Tecklenburg u. Warendorf, so wie die Hälfte der öffentlichen Bauten in Münster

Digitized by Google

Bau-Inspector	Geschäftskreise
Hr. *Teuto* zu Münster	Ahaus, Borken, Coesfeld, Lüdinghausen und Recklinghausen, auch die Hälfte der öffentlichen Bauten in Münster
- *Veltmann*, Canal-Insp. zu Münster	Inspicirt aufser andern Landbauten, wozu vorzügl. die Schlofsgebäude in Münster gehören, auch die Baulichkeiten am Münstersch. Canal, am Ems-Wehr zu Rheine u. an der dasigen Schiff-Schleuse, u. zwar: die Schlofsgebäude und die kleinen Militair-Bauten zu Münster in Gemeinschaft mit dem Bau-Insp. *Ritter*; die des Canals u. der Emsufer in Gemeinschaft mit dem Wasser-Baumeister *Hirschberg*

b. Wasser-Bau-Beamte.

Hr. *Hirschberg*, Wasser-Baumeister zu Münster	Die Veranschlagung und Ausführung aller dem Fiscus obliegenden Wasserbauten, die Wasserpolizei-Angelegenheiten hinsichtlich der Verschiffung, der Vorfluth und der Mühlen-Concessionen in technischer Beziehung

c. Chaussee-Bau-Beamte.

Wegebaumeister	Geschäftsbezirke
Hr. *Schmeddink* z. Dülmen	Der Bau der Weseler Chaussee von Münster bis Altschermbeck und der Wegebau von Dülmen nach Haltern bis zur Lippe
- *Schwabedissen* zu Münster	Die Chaussee von Münster nach Hamm, desgl. über Telgte bis zur Osnabrückschen Gränze u. die Befestigung der sogenannten Cöllnisch. Strafse von Münster über Herbern, Werne bis zur Lippe

8. Magistrats-Dirigenten in den vorzüglichsten Haupt- und Kreis-Städten.

Münster Hr. *v. Münstermann*, Ob. Bürgermeister

9. Provinzial-Eichungs-Commission in Münster.

Director Hr. *Briesen*, Reg.-Baurath, s. Regierungs-Collegium

10. Oeffentliche Anstalten.

a. Taubstummen-Institut in Münster

Director Hr. Dr. *Weidner*

b. Zuchthaus in Münster

Director Hr. *Goesen*, Crim. Director, s. Justiz-Behörden

11. Approbirte Aerzte.

(Mit Ausschlufs der schon aufgeführten Kreis-Physiker u. der Militair-Aerzte)

Ahaus	Altenberge
Hr. *Eicke*	Hr. Lic. *Merlin*
Ahlen	Anholt
Hr. Dr. *Strickmann*	Hr. Dr. *Wilh. Duesberg* jun.

Digitized by Google

Ascheberg
Hr. Dr. *Reusch*

Bevergeren
Hr. Dr. *Borggreve*

Billerbeck
Hr. Lic. *Joseph Becker*

Bocholt
Hr. Dr. *Franz Becker*
- - *v. Guerard*
- - *Rave*
- Lic. *Tangerding*

Borck
Hr. Dr. *Ridder*

Borken
Hr. Dr. *Otto Duesberg* sen.
- - *Luecke*
- - *Mönnig*
- - *Sichting*

Buer
Hr. Dr. *Timphaus*

Coesfeld
Hr. Dr. *Glaser*
- - *Henkenius*
- - *Jansink*
- *Nacke*
- Dr. *Roters*

Dorsten
Hr. Dr. *Bierbaum*
- - *Heine*
- *Schlotjunker*
- Dr. *Siebergundi*

Drensteinfurt
Hr. Dr. *Brevis*

Dülmen
Hr. Dr. *Henkenius*

Emsdetten
Hr. Dr. *Miling*

Epe
Hr. Dr. *Vahle*

Everswinkel
Hr. Dr. *Dreyer* | Hr. Lic. *Dyckhoff*

Greven
Hr. Dr. *Temmink*

Gronau
Hr. Dr. *Coesters*

Haltern
Hr. Dr. *Eisenhut*

Hopsten
Hr. Lic. *Brüggemann*

Ibbenbühren
Hr. Dr. *Mohrmann*
- - *Schrakamp*

Lengerich
Hr. Dr. *Banning*

Lienen
Hr. Dr. *Kriege*

Liesborn
Hr. Dr. *Hummeler*
- - *Albert Vehring*

Lippborg
Hr. Dr. *Weddige*

Lüdinghausen
Hr. Lic. *Kessel*

Mettingen
Hr. Dr. *Bosse*

Münster
Hr. Dr. *Aumüller*
- - *Busch*, Med. Rath
- - *v. Droste-Hülshoff*
- - *v. Druffel*, Med. Rath
- Lic. *Fuisting*
- Dr. *Graever*, Hofrath
- - *Haindorf*
- - *Klövekorn*
- - *Koppel*
- Lic. *Lutterbeck*
- Dr. *v. Münstermann*, Hofrath
- - *Neuhaus*
- - *Pellengahr*
- *Riefenstahl*, Prosector
- *Röer*, Hofrath
- Dr. *Seveneick*
- *Siebenbergen*
- *Florent. Tourtual* sen., Med. R.
- Dr. *Casp. Tourtual* jun., Med. Ass.
- *Vagedes*
- *Werneckink*, Med. Rath
- Dr. *Wirtensohn*
- - *Wolherr*

Neuenkirchen
Hr. Dr. *Reckers*

Nordkirchen
Hr. Dr. *Ernst* | Hr. Dr. *Schlüter*

Oelde
Hr. Dr. *Bruns* | Hr. Dr. *Speith*

Digitized by Google

Recklinghausen
Hr. Dr. *Funke*
- Lic. *Schlotjunker*

Rheine
Hr. Dr. *Hunkemöller*
- - *Schilgen*

Riesenbeck
Hr. Dr. *Verlage*

Alt-Schermbeck
Hr. Dr. *Heinr. Becker*

Senden
Hr. Lic. *Füchten*

Sendenhorst
Hr. Dr. *Forstmann*

Stadtlohn
Hr. Dr. *Glumm*

Steinfurt
Hr. Dr. *Clemens Becker*
- - *Gempt*
- - *Friedr. Hoffmann*
- - *Houth*
- - *Plagge*, Brunnenarzt zu Bentheim

Telgte
Hr. Lic. *Brüning*
- Dr. *Fowe*

Velen
Hr. *Rotters*

Vreden
Hr. Dr. *Auerbach*
- *Humperding*

Waltrop
Hr. Dr. *Nellen*

Warendorf
Hr. Dr. *Diekerhoff*
- - *Johannknecht*
- - *Katzenberger*
- - *Merschoff*

Wetteringen
Hr. Dr. *Roling*

Wolbeck
Hr. Dr. *Notarp*

12. Intelligenz-Comtoir zu Münster.

Rendant Hr. *Cramer*

Politische Zeitschriften erscheinen:

Zu Münster { Der Westphälische Merkur
Die Westphälische Zeitung

2. Regierung zu Minden.

A. Präsidium.

Präsident Hr. *Richter* ✠3.

B. Collegium.

I. Abtheilung des Innern
II. Abtheilung für die Verwaltung der directen Steuern, Domainen und Forsten

Abtheilungs-Dirigenten

Hr. *Delius*, Ob. Reg. Rath und Dirigent II. ✠3.
- *Kalisky*, Ob. Reg. Rath und Dirigent I.

Digitized by Google

Regierungs-Räthe

Hr. *Gantzer*, Land-Baurath I. II. ✠3.
- *Nauck*, Wasser-Baurath I. II. ✠2.
- Frh. *v. Hohenhausen* I.
- *v. Schütz*, Cassenrath I. II.
- *Schrader* I.
- Dr. *Meyer*, Med. Rath I.

Hr. *Sasse*, evangel. Geistl. u. Schul-Rath I.
- *Krüger* I.
- *Winckelmann* II.
- *Zieren*, kathol. Geistl. und Schul-Rath I.
- *v. Wedell*, Justitiarius I. II.
- *Hagspihl*, Forstrath I. II. ✠4.
- *Richter* II.

Regierungs-Assessoren

Hr. *v. Geisler* | Hr. *v. Witzleben* | Hr. *v. Rumohr*

Aufserdem ist beim Collegio beschäftigt:
Hr. Dr. *Hanff*, Consist. Rath (Ehren-Mitglied) I.

Secretariat { Hr. *Raidt*, Reg. Secretair u. Journalist ✠4.
- *Burchardi*, ältester exped. Reg. Secretair

Registratur, Rechnungs-Controlle { Hr. *Leesemann*, - *Schlottmann* } Reg. Secretaire

Archiv: Hr. *Haarland*, Archiv-Secretair

Regier. Haupt-Casse: Hr. *Werkmeister*, Land-Rentmeister ✠2w.

Ressort.

1. Landraths-Aemter.

Kreis	Landrath	Kreis-Secretair
Bielefeld	Hr. *Franz v. Borries II.* a. Eckendorf ✠3.	Hr. *Wilh. Consbruch*
Büren	- *v. Hartmann* ✠3.	- *Jordan*
Halle	- *zur Hellen*	- *Fockel*
Herford	- *Philipp v. Borries I.* a. Steinlake, Rittmstr. ✠	- *Leop. Consbruch*
Höxter	- Frh. *v. Wolff-Metternich I.* auf Wehrden ✠3.	- *Hummel* (ad int.)
Lübbecke	- *v. d. Bussche-Münch* a. Benkhausen ✠	- *Heidsieck*
Minden	- *v. Korff*	- *Peppmüller*
Paderborn	- Frh. *v. Wolff-Metternich II.*	- *Wünnenberg*
Warburg	- *v. Hiddessen*, Prem. Lieutn.	- *Hüter*
Wiedenbrück	- *Malotki v. Trzebiatowski*, Major ✠3.	- *Kollhorst*

Digitized by Google

2. Directe Steuer-Verwaltung.

a. Districts-Controlleurs

Provisor. Controlleur	Kreise, die er inspicirt
Hr. *Clement* in Paderborn	Büren und Paderborn
- *Hederich* in Minden	(Zur Disposition)
- *Köhler* in Bielefeld	Bielefeld, Halle, Herford u. Wiedenbrück
- *Kretschmer* in Minden	Lübbecke und Minden
- *Messerschmidt* in Höxter	Höxter und Warburg

b. Bezirks-Cassen

(als vorgesetzte Cassen der Elementar-Steuer-Einnehmer in den unten bezeichneten Kreisen)

In Minden (von der Reg. Hpt. Casse gebildet)	Für die Kreise: Bielefeld, Halle, Herford, Lübbecke und Minden
In Paderborn	Für die Kreise: Büren, Höxter, Paderborn, Warburg und Wiedenbrück

3. Kreis-Physiker und Kreis-Wundärzte.

Kreis	Physicus	Wundarzt
Bielefeld	Hr. Dr. *Beckhaus*, Med. Rath	Hr. *Ulrich*
Büren	- - *Hillenkamp*	- *Sommerwerck* ✠2.
Halle	- - *Gieseler*	- *Tubbesing*
Herford	- - *Bonorden*	- *Spannagel* - *Müller* z. Mennighüffen
Höxter	- - *Seiler* - - *Menne* zu Brakel	(vacat)
Lübbecke	- - *Becker* zu Rahden	Hr. *Hartmann*
Minden	- - *Consbruch*	- *Diederichs*, Med. Ass.
Paderborn	- - *Bachmann* (ad int.)	- *Turnau*
Warburg	- - *Düsterberg*	(vacat)
Wiedenbrück	- Lic. *Kolkmann*	Hr. *Strewe*

4. Kreis-Thierärzte.

Thierarzt	Geschäftskreise
Hr. *Nüsken* zu Minden	Herford, Lübbecke und Minden
- *Schrader* zu Wiedenbrück	Büren, Paderborn u. Wiedenbrück
- *Versen* zu Beverungen	Höxter und Warburg
- *Wiggers* zu Bielefeld	Bielefeld und Halle

5. Domainen-Pacht-Aemter.

(Sind nicht vorhanden)

Die Domainen Dalheim u. Husen werden administrirt } Hr. *Engelbrecht*, Ob. Amtm. zu Dalheim, Administrator

Digitized by Google

6. Rent-Aemter.

Rentei	Rentmeister
Bielefeld	Hr. *Schrader*
	- *König* in Wiedenbrück, Hülfs-Rendant
Büren	- *Langen*, Hof-Kammerrath
Brakel	- *Eisenle*
Fritzlar (im Hessischen)	- *Homberg*, Dom. Einnehmer
Herford	- *Schauenburg*
Lichtenau	- *Herzog*
Minden I. II.	- *Lincke*, Dom. Rath
Paderborn	- *Duve I.*, desgl.
Peckelsheim	- *Hauptmann*
Petershagen	- *Vethake*, Krieges-Commissair a. D. (Erbpächter d. ehemal. Amts Petershagen)
Rahden	- *Bock*

7. Forst-Beamte.

Regier. Forstrath, s. Regier. Collegium

Oberförstereien und Forst-Cassen.

Oberförsterei	Oberförster	Rendant
Altenbecken	Hr. *Erdmann* zu Dürbecke	Hr. *Duve II.* z. Paderborn
	- *Schlösser* zu Lippspringe	- *Grasso* z. Beverungen, Unter-Einnehmer
Boeddecken	- *Schilling*	
Hardehausen	- *Bremer*	- *Herzog*, Rentmstr. zu Lichtenau
Hausberge	- *Borchmeyer*, Forstmstr.	- *Rückersfeld*, Steuer-Erheber z. Hausberge (ad int.)
	- *Schlösser*	- *Ellermann* z. Bielefeld, Unter-Einnehmer
Herstelle	- *Linnenbrinck*	- *Eisenle*, Rentmstr. zu Brakel
	- *Wolff* zu Marienmünster	
Neuenheerse	- *Fleischmann*	s. Hardehausen
Wünnenberg	- *Blume*	s. Altenbecken

Verwaltung des Haus Bürenschen Studien-Fonds

Hr. *Schüth*, Oberförster zu Haarth
- *Langen*, Hof-Kammerrath zu Büren, Rendant

8. Bau-Beamte.

(In alphabetischer Ordnung aufgeführt)

Land-Baurath
Wasser-Baurath } s. Regier. Collegium

a. Land-Bau-Beamte.

Bau-Inspector	Geschäftskreise
Hr. *Eberhardt* in Höxter	Höxter u. Warburg
- *Gockel* in Paderborn ✠4.	Büren u. Paderborn
- *Reimann* in Herford	Hielefeld, Halle, Herford u. Wiedenbrück
- *Schelle I.* in Minden	Lübbecke u. Minden

Digitized by Google

b. Wasser-Bau-Beamte.

(Vacant, deren Geschäfte werden von den vorgedachten Bau-Inspectoren mit besorgt)

c. Chaussee-Bau-Beamte.

Bau-Inspector	Geschäftsbezirke
Hr. *Niermann* zu Wiedenbrück	Die Chaussee-Bauten von Herford nach Lippstadt u. von Aussel nach Stromberg; beaufsichtigt zugl. sämmtliche Chausseen im Reg. Bezirk

Wegebaumeister

Hr. *Hübener* in Paderborn	Die Chaussee-Bauten in den Kreisen Büren, Paderborn u. Warburg
- *Pelizäus* in Minden, Bau-Conducteur (ad int.)	Die Chaussee-Bauten von der Bückeburgschen Gränze nach Herford, u. von Minden bis zur Osnabrücksch. Gränze
- *Schelle II.* zu Höxter	Die Chaussee-Bauten von Driburg bis Höxter, Brakel bis Steinheim, Bremer Poststrafse durch Beverungen, Höxter, u. Lügde im Kreise Höxter

9. Provinzial-Eichungs-Commission in Minden.

Director Hr. *Gantzer*, Reg.-Baurath, s. Reg. Collegium

10. Kataster-Commission in Minden.

(Siehe Ober-Präsidium)

11. Magistrats-Dirigenten in den vorzüglichsten Haupt- und Kreis-Städten.

Stadt	Bürgermeister	Stadt	Bürgermeister
Bielefeld	(vacat)	Minden	Hr. *Kleine*
Herford	Hr. *Rose*	Paderborn	- *Brandis*

12. Oeffentliche Anstalten.

Zuchthaus und Inquisitoriats-Gefangen-Anstalt in Herford

Zuchthaus-Director Hr. *Haase*, Hauptmann

13. Approbirte Aerzte.

(Mit Ausschlufs der schon aufgeführten Kreis-Physiker u. der Militair-Aerzte)

Beverungen	Borgentreich
Hr. Dr. *Stordeur*	Hr. Dr. *Ranschoff*
- - *Wörteler*	Brakel
Bielefeld	Hr. Dr. *Bellmer*
Hr. Dr. *Consbruch*, Hofrath	Bünde
- - *Hoffbauer*	Hr. Dr. *Beissenhirtz*
- - *Kampmann*	- - *Schmidtmann*
- - *Tiemann*	

Digitized by Google

Büren
Hr. Dr. *Meier Boas*

Delbrück
Hr. Dr. *Cassel*
- Lic. *Kottmann*

Enger
Hr. Dr. *Kley*

Fürstenberg
Hr. Lic. *Wewer*

Gütersloh
Hr. Dr. *Henseler*
- - *Stohlmann*
- - *Tegeler*

Hausberge
Hr. Dr. *Bödecker*

Herford
Hr. Dr. *Aschoff* | Hr. Dr. *Weihe*

Höxter
Hr. Dr. *Schröder*

Lichtenau
Hr. Dr. *Ferrari*

Lübbecke
Hr. Dr. *Hagspihl*
- - *Heymann*

Lügde
Hr. Dr. *Seiler*

Minden
Hr. Dr. *Berger*
- - *Heilbronn*
- - *Meyer*, Reg.-Med. Rath
- - *Friedr. v. Möller I.*, Reg. R.
- - *Wilh. v. Möller II.*
- - *Carl v. Möller III.*

Neuhaus
Hr. Dr. *Grasso*

Nieheim
Hr. Dr. *Gerlach*

Paderborn
Hr. Dr. *Philipp Pieper*
- - *Rode*
- - *Schmidt*, Dirigent d. Hebam. Lehr-Instituts

Petershagen
Dr. Dr. *Laufherr*

Rheda
Hr. Dr. *Therwey*, Hofrath

Rietberg
Hr. Lic. *Fischer*, Hofrath

Salzkotten
Hr. Dr. *Friedr. Wilh. Pieper*

Schildesche
Hr. Dr. *Beckhaus*

Steinheim
Hr. Dr. *Köchling*

Vlotho
Hr. Dr. *Mayer*
- - *Schrader*

Warburg
Hr. Dr. *van Eſs*
- - *Lehmen*

Werther
Hr. Dr. *Niehoff*

Wiedenbrück
Hr. Dr. *Heising*
- - *Röttscher*

14. Intelligenz-Comtoir zu Paderborn.

(Ressortirt von der Königl. Post-Behörde)

(Politische Zeitschriften erscheinen im Regierungs-Departement nicht)

Digitized by Google

3. Regierung zu Arnsberg.

A. Präsidium.

Präsident Hr. ***Wolfart***, wirkl. Geh. Ob. Finanzrath ✠2.

B. Collegium.

I. Abtheilung des Innern
II. Abtheilung für die Verwaltung der directen Steuern, Domainen und Forsten

Abtheilungs-Dirigenten

Hr. *v. Porbeck*, Vice-Präsident u. Dirigent I. ✠4. (NL3)
- *Krug v. Nidda*, Reg. Director u. Dirigent II. ✠4.

Ehren-Mitglieder

Hr. Frh. *v. Weichs zu Wenne*, Geh. Reg. R. zu Arnsberg ✠2. (GHL3)
- *Wiethaus*, Reg. Rath zu Hamm, s. Landräthe

Regierungs-Räthe

Hr. ***Liebrecht***, Geh. Reg. Rath I.
- ***Dach***, desgl. I. ✠4.
- Dr. ***Stoll***, Med. Rath I. ✠3.
- ***Sauer***, kathol. Cons. u. Schul-R., auch Ehren-Domherr von Paderborn u. Dechant I. ✠4.
- ***Esser***, Geh. Reg. Rath I. II.
- ***Arndts***, Justitiarius I. II. ✠4.
- ***Clemen***, Baurath I. II.

Hr. ***Delius*** I.
- ***Engelmann*** II.
- ***Lehmann***, Cassenrath I. II.
- ***v. Pachelbl-Gehag***, Ob. Forstmstr. II.
- ***Siehr*** I.
- ***Bäumer***, evangel. Consist. und Schul-Rath I.
- ***Pescatoré*** II.
- ***v. Brandenstein*** I.

Secretariat Hr. ***Kühlenthal***, Reg. Secretair ✠4.
Regier. Haupt-Casse - ***v. d. Marck***, Land-Rentmeister ✠4.

Ressort.

1. Landraths-Aemter.

Kreis	Landrath	Kreis-Secretair
Altena	Hr. *v. Holzbrink*, Landes-Dir. ✠	Hr. *Neuenhaus*
Arnsberg	- *Thüsing*	- *Kern*, Pr. Lieutn.
Bochum	- Gf. *v. d. Recke-Volmarstein*, Major ✠4. ✠	- *Ostermann*
Brilon	- Frh. *v. Droste-Padberg*	- *Moshagen*
Dortmund	- *Pilgrim*, Lieutn.	- *Ley*
Hagen	- *Gerstein*	- *Baedecker*, Pr.Ltn.
Hamm	- *Wiethaus*, Reg. R. u. Ehren-Mitglied des Regier. Collegii ✠3.	- *Wünnenberg*
Iserlohn	- *Müllensiefen*	- *Obergethmann*
Lippstadt	- *v. Schade*, Hauptm.	- *Schulz*

Digitized by Google

Kreis	Landrath	Kreis-Secretair
Meschede	Hr. Gf. *Clemens v. Westphalen* zu Haus Laer	Hr. *Reuschel*, Lieutn.
Olpe	- *Freusberg*	- *Krengel*
Siegen	- *v. Schenck*	- *Ehlert*, Lieutn.
Soest	- *v. Essellen*, Rittm. ✠ 2. (RW4)	- *Andreä*
Wittgenstein	- *Groos* zu Berleburg	- *Voſs* zu Berleburg

2. Directe Steuer-Verwaltung.

a. Districts-Controlleurs

Hr. *Berens*, Controlleur	Für den Kreis Meschede und die eine Hälfte des Kreises Brilon
- *Boedecker*, desgl.	Für die Kreise Altena u. Iserlohn
- *Dirlam*, desgl.	Für die Kreise Bochum, Dortmund und Hagen
- *Fresenius*, desgl.	Für den Kreis Wittgenstein u. die andere Hälfte des Kreises Brilon
- *Kerckhoff*, desgl.	Für die Kreise Hamm, Lippstadt und Soest
- *Krafft*, desgl.	Für den Kreis Olpe
- *Derkmann*, Geometer	Für den Kreis Arnsberg
- *Schmitz*, Kataster-Geometer	Für den Kreis Siegen

b. Kreis-Cassen

(Rendanten sind nicht vorhanden, die Elementar-Steuer-Einnehmer stehen in directer Verbindung mit der Reg. Haupt-Casse)

3. Kreis-Physiker und Kreis-Wundärzte.

Kreis	Physicus	Wundarzt
Altena	Hr. Dr. *Cramer*	Hr. *Harich*
Arnsberg	- - *Weber*	- *Staneck*
Bochum	- - *Zeppenfeld*	- Dr. *Flügel*
Brilon	- - *Varnhagen*	- - *J. Hr. Weber*
Dortmund	- - *Nolten*	- *Weispfenning*
Hagen	- - *Kerksig* (ad int.)	- *Fabricius*
Hamm	- - *Brefeld*	- *Ohswaldt*
Iserlohn	- - *Plöttner* zu Menden	- *de Weys*
Lippstadt	- - *Mühlenfeld*	- *Weinert*
Meschede	- - *Heim*	- *Kaese* zu Eslohe
Olpe	- - *Fuchsius*	- *Reifs* (ad int.)
Siegen	- - *Vollmer*	- *Herling*
Soest	- - *Beyer*	- *Lehmann*
Wittgenstein	- - *Winckel* z. Berleburg, Hofrath	- *Weidner* zu Berleburg

Digitized by Google

4. Kreis-Thierärzte.

Thierarzt	Geschäftskreise
Hr. *Bartels* zu Hamm	Dortmund und Hamm
- *Drolshagen* zu Herdringen	Arnsberg und Iserlohn
- *Feuring* zu Erwitte	Lippstadt und Soest
- *Knirim* zu Brilon	Brilon und Meschede
- *Tütel* zu Attendorn	Olpe, Siegen und Wittgenstein
- *Wiebusch* zu Bochum	Altena, Bochum und Hagen

5. Rent-Aemter.

Rentei	Rentmeister	Rentei	Rentmeister
Arnsberg	Hr. *P. Esser,* Dom. Rath	Lippstadt	Hr. *Simson*
Dortmund	- *v. Hövell,* desgl.	Meschede	- *Baum*
Hagen	- *Möllenhof,* desgl.	Siegen	- *Hellinger*
Hamm	- *Mayer,* desgl.	Soest	- *Vosfeld,* Dom. Rath

6. Forst-Beamte.

Ob. Forstmeister, s. Regier. Collegium

Forst-Inspectoren.

Hr. *Grashof,* Forstmeister zu Meschede ✠4.
- Frh. *v. Dörnberg* zu Siegen ✠ (CHEH)

a. Oberförstereien.

Oberförsterei	Oberförster	Oberförsterei	Oberförster
Bilstein	Hr. *Walloth,* Forst-Insp.	Lützel	Hr. *Ritgen* in Hofgins-berg
Bredelar	- *v. Rappard* ✠2.		
Glindfeld	- *van de Wall*	Obereimer	- *Danckelmann*
Hainchen	- *Prigge*	Rumbeck	- *Harbert,* Forst-Insp.
Himmelpforten	Hr. *Schmidt*	Siegen	- *Hollweg*

b. Forst-Cassen.

Forst-Reviere	Rendant
Bredelar	Hr. *Merklinghaus* zu Marsberg
Glindfeld	- *Hellinger* zu Medebach
Hainchen, Lützel, Siegen und Rev. Försterei Bilstein	- *Göbel* zu Siegen
Himmelpforten	- *Pilgrim,* Steuer-Empf. in Werl
Obereimer	- *P. Esser,* Dom. R. zu Arnsberg
Rumbeck	- *Baum,* Rentmstr. zu Meschede

7. Bau-Beamte.

(In alphabetischer Ordnung aufgeführt)

Baurath, s. Regier. Collegium

a. Land- und Wasser-Bau-Beamte.

Bau-Inspector	Geschäftskreise
Hr. *Buchholz* zu Soest	Bochum, Dortmund, Hamm, Lippstadt und Soest
- *Neumann* zu Siegen	Altena, Hagen, Olpe, Siegen u. Wittgenstein
(vacat)	Arnsberg, Brilon, Iserlohn u. Meschede

Digitized by Google

b. Chaussee-Bau-Beamte.

Beamter	Geschäftsbezirke
Hr. *Mitze*, Ob. Wegebau-Inspector zu Limburg ✠4.	Inspicirt den Straſsenbau in den Wegebau-Kreisen Bochum, Dortmund, Hagen, Schwelm und Unna; verwaltet auch den Wegebau-Kreis Iserlohn
- *Boese*, Wegebau-Inspector zu Arnsberg ✠4.	Inspicirt den Straſsenbau in den Wegebau-Kreisen Brilon, Erwitte, Meschede, Olpe u. Siegen; verwaltet auch den Wegebau-Kreis Arnsberg

Wegeb. Mstr.	Wegeb. Kreis	Wegeb. Mstr.	Wegeb. Kreis
Hr. *Dieckhoff* (RW4)	Bochum	Hr. *Plate*	Brilon
- *Dyckhoff*	Olpe	- *Still*	Siegen
- *Grevel*	Hagen	- *Stöpel*	Meschede
- *Hintermberg*, Wegebau-Insp.	Unna	- *Vogeler*	Schwelm
- *Lucas*	Dortmund	- *Wilmanns*	Erwitte

8. Provinzial-Eichungs-Commission in Arnsberg.

Director Hr. *Clemen*, Reg.-Baurath

9. Magistrats-Dirigenten in den vorzüglichsten Haupt- und Kreis-Städten.

Stadt	Bürgermeister	Stadt	Bürgermeister
Altena	Hr. *Trompeter* ✠4.	Iserlohn	Hr. *Post*
Arnsberg	- *v. Devivere*	Lippstadt	- *Bertram*
Berleburg	- *Pauli*	Meschede	- *Schulte*
Bochum	- *Steelmann*	Olpe	- *Halbfaſs*
Brilon	- *Wulff*	Siegen	- *Trainer*, Justiz-Commissarius
Dortmund	- *Brügmann*	Soest	- *Opderbeck*
Hagen	- *Aubel*		
Hamm	- *Quade*, Steuer-Revisor ✠3.		

10. Oeffentliche Anstalten.

Landes-Hospital zu Marsberg

Director und Arzt Hr. Dr. *Wilh. Ruer*

11. Stifter.

a. Stift Gesecke.

Canonissinnen

Frl. *Antonette v. Kettler*	Frl. *Sophie v. Kleinsorgen*
- *Fanny v. Kettler*	- *Veronica v. Stein*
- *Ludowica v. Haxthausen*	- *Cathar. v. Hertling*
- *Fanny v. Lünink*	- *Cathar. v. Otterstedt*
- *Sophie v. Ellerts*	

Stifts-Rentmeister Hr. *Bormann* (ad int.)

b. Stift

b. Stift Keppel.

Canonissinnen { Frl. *v. Syberg* | Frl. *v. Seraing*
{ - *v. Plettenberg* | - *v. Boyneburg*

Stifts-Rentmeister Hr. *Dietz*, Bürgermeister zu Netphen

Conventualinnen des Stifts Gesecke und Keppel

Frl. *v. Zastrow*
- *Pauline v. Gayl*
- *Wilh. v. Trauwitz*
- *Francisca v. Kloch*
- *Emilie v. Crety*
- *Julie v. Thilmann*
- *Friedr. v. Dossow*
- *Ulrike v. Lemke*
- *Friedr. v. Zeppelin*
- *Rosina v. Crammon*

Frl. *Sophie v. Schleicher*
- *Leopold. v. Ueckermann*
- *v. Longolius*
- *Aug. v. Brehmer*
- *Carol. v. Rummel*
- *Friedr. v. Crammon*
- *Charl. v. Wolffrath*
- *v. Harroy*
- *Pauline Schroenes*
- *v. Bernuth*

c. Stift Lippstadt.

Aebtissin Freyin *v. Grote-Schauen*

Canonissinnen

Frl. *Henr. v. Schenck*
Gfin. *Henckel v. Donnersmarck*
Frl. *Caroline v. Alvensleben*
- *Henr. v. Seckendorff*
Gfin. *Hortensia v. Egloffstein*

Frl. *Ernestine v. Güstedt*
- *Friedr. v. Wangenheim*
- *Sophie v. und zu Egloffstein*
Gfin. *Hermine v. Egloffstein*
Frl. *Albertine v. Wolffersdorff*

Stifts-Probst Hr. *v. Schorlemmer*
Stifts-Rentmeister - *Merklinghaus*

12. Approbirte Aerzte.

(Mit Ausschluſs der schon aufgeführten Kreis-Physiker u. der Militair-Aerzte)

Altena
Hr. Dr. *Thomée* | Hr. Dr. *van Velsen*

Arnsberg
Hr. Dr. *Brisken*
- - *Hollenhorst*, Impf-Arzt
- - *Hüser*

Attendorn
Hr. *Weiſskirch*

Balve
Hr. Dr. *Liese*

Belecke
Hr. Dr. *Marx*

Berleburg
Hr. Dr. *Schäfer*

Bilstein
Hr. Dr. *Haan* | Hr. Dr. *Peiffer*

Bochum
Hr. Dr. *Flügel*, Kr. Wundarzt
- - *Klostermann*, Bergarzt
- - *Würtzburger*

Breckerfeld
Hr. Dr. *Saalmann*

Brilon
Hr. Dr. *Kitz*
- - *Joh. Heinr. Weber*, Kreis-Wundarzt

Burbach
Hr. Dr. *Dahlenkamp*

Camen
Hr. Dr. *Eduard Weber*

Castrop
Hr. Dr. *Jansen*

Crombach
Hr. Dr. *Ungewitter*

Dortmund
Hr. Dr. *Beurhaus*
- - *Coueté*
- - *Wilh. Krupp*
- - *Ruhfus* jun.

Digitized by Google

Erwitte
Hr. Dr. *Bredenoll*
- - *Henkelmann*

Freudenberg
Hr. Dr. *Berlyn*

Gesecke
Hr. Dr. *Hillenkamp*
- - *Jehn*
- - *Schupmann*

Hagen
Hr. Dr. *Joh. Dickershoff*
- - *Elbers*
- - *Oppenheim*

Halver
Hr. Dr. *Carthaus*

Hamm
Hr. Dr. *Marmet* | Hr. Dr. *Pröbsting*

Hattingen
Hr. Dr. *Moritz Schulte*, Bergarzt
- - *Spengler*

Herdecke
Hr. Dr. *Funcke*

Hilchenbach
Hr. Dr. *Cobet*, Physikus
- *Huthsteiner*

Hoerde
Hr. Dr. *Moritz Rehfus*

Hofestadt
Hr. Dr. *Beckers*

Iserlohn
Hr. Dr. *Herbers*
- *Balth. Krupp*
- Dr. *Rampelmann*
- - *Ruthenburg*
- *de Weys*, Kr. Wundarzt
- Dr. *Thulemeyer*

Laasphe
Hr. Dr. *Groos*
- - *Wilh. Horn* sen.
- - *Ludw. Horn* jun.
- - *Vollmar*, Hofrath

Langenberg
Hr. Dr. *Pelzer*

Limburg
Hr. Dr. *Haver*

Lippstadt
Hr. Dr. *Merklinghaus*
- *Wolf*

Lüdenscheid
Hr. Dr. *Rich. Gerhardi*
- - *Neufeld*
- - *Vormann*

Lünen
Hr. Dr. *Waldschmidt*

Marsberg
Hr. Dr. *Jehn*
- - *Wilh. Ruer*, Hospit. Dir.

Medebach
Hr. Dr. *Heiming*
- - *Lübbert*

Meinerzhagen
Hr. Dr. *Warnecke*

Menden
Hr. Dr. *Törnig*

Meschede
Hr. Dr. *David Ruer*

Neheim
Hr. Dr. *Hilsmann*

Neuenrade
Hr. Dr. *Hüser*

Neunkirchen
Hr. Dr. *Weinbrenner*

Olsberg
Hr. Dr. *Kropff*

Plettenberg
Hr. Dr. *Hollmann*

Rönsal
Hr. Dr. *Aug. Gerhardi*
- - *Loh*

Rüthen
Hr. Dr. *Eickenbusch*

Schmallenberg
Hr. Dr. *D'ham*

Schwelm
Hr. Dr. *Castringius*
- - *Klein*
- - *Potthoff*
- - *Heinr. Ludw. Weber*

Siegen
Hr. Dr. *Brasse*
- - *Diesterweg*
- - *Hanekroth*

Digitized by Google

Soest
Hr. Dr. *Aronstein* | Hr. Dr. *Gauwerky*
- - *Arweiler* | - - *Rumpf*

Sprockhövel
Hr. Dr. *Pieper*

Unna
Hr. Dr. *Friedr. Hencke*
- - *Müller*

Voerde
Hr. Dr. *Spiritus*

Vorhalle
Hr. Dr. *Funke*

Werl
Hr. Dr. *Heese* | Hr. Dr. *Rudorf*

Westernkotten
Hr. *Dieckmann*

Winterberg
Hr. Dr. *Friedr. Schulte*

Witten
Hr. Dr. *Bovermann*
- - *Hülsmann*

13. Intelligenz-Comtoire.

Arnsberg, Dortmund: Hr. *v. Fritsch*, Post-Secretair; - *Saerberg*, Postmeister } Rendanten

Politische Zeitschriften erscheinen:
Zu Hamm: Der Rheinisch-Westphälische Anzeiger

VIII. Rhein-Provinz.

A. Ober-Präsident.

Hr. *v. Bodelschwingh-Velmede* ✠3. ✠1. (HG3) (RG5)

Ob. Präsidial-Rath, Ob. Präsidial-Secretair, Ob. Präsidial-Registrator } Die Geschäfte derselben werden von dazu designirten Beamten der Regierung zu Coblenz verwaltet

Unmittelbar unter dem Ober-Präsidenten stehende Behörden.

I. Das Rheinische Consistorium und Provinzial-Schul-Collegium.

1. Consistorium.

Chef: Hr. *v. Bodelschwingh-Velmede*, Ober-Präsident, *s.* vorher

General-Superintendent der Provinz
(vacat)

Hr. Dr. *Augusti*, Consist. Direct. u. Prof. zu Bonn ✠3.
- *Cunz*, Cons. R. u. Superintend.
- *Schriever*, Consist. Rath

Hr. Dr. *Eilers*, evangel. Reg.-Schul-Rath u. Prof.
- *Frech*, Landger. R., Justitiarius

Ehren-Mitglieder: Hr. *Budde*, Consist. Rath u. Prof.; - *Bartz*, Cons. R. u. Superintend. zu Wolf ✠3.

Digitized by Google

2. Provinzial-Schul-Collegium.

Chef Hr. *v. Bodelschwingh-Velmede,* Ober-Präsident, s. vorher
Director - Frh. *v. Spiegel-Borlinghausen,* Reg.-Vice-Präsid. etc.

Hr. *Brüggemann,* kathol. Reg.-Schulrath u. Prof.
- *Schriever,* Consist. Rath
- Dr. *Eilers,* evangel. Reg.-Schulrath u. Prof.
- *Frech,* Landger. Rath, Justitiarius

Ehren-Mitglied Hr. *Poll,* Consist. Rath zu Neufs ✠3.

(Wegen der übrigen auswärt. Mitglieder, s. die allgem. Bemerk. b. d. Provinz Preufsen)

Beiden Collegien gemeinschaftlich angehörendes Secretariat
Hr. *Giese,* Reg.- u. erster Consist. Secretair

a. **Ressort des Consistorii.**

Die evangelischen geistlichen Superintendenten.

(Im unmittelbaren Königlichen Gebiete)

1. Im Regierungs-Bezirk Aachen.

Kreis-Synode	Superintendent	Kreis-Synode	Superintendent
Aachen	Hr. *Grünewald* ✠3.	Unterruhr	Hr. *Daubenspeck* in Heinsberg
Düren	- *Königsfeld*		

2. Im Regierungs-Bezirk Coblenz.

Altenkirchen	Hr. *Albrecht*	Simmern	Hr. *Back* ✠3.
Coblenz	- *Cunz,* Consist. R.	Sobernheim	(vacat)
Hohensolms	Der Consist. Convent	Trarbach	Hr. *Pfender* i. Enkirch
Kreuznach	Hr. *Schneegans* ✠3.	Wetzlar	- *Schmidtborn*

3. Im Regierungs-Bezirk Cöln.

An der Agger	Hr. *Nohl* in Marienhagen	Mülheim am Rhein	Hr. *Mühlinghaus*

4. Im Regierungs-Bezirk Düsseldorf.

Cleve	Hr. *Vielhaber* in Goch	Gladbach	Hr. *Zillessen* i. Wickrathberg ✠4.
Düsseldorf	- *Petersen* in Ratingen	Lennep	- *Westhoff*
Duisburg	- *Diergart* i. Meiderich	Meurs	- *Bornemann*
Elberfeld	- *Heuser* i. Wupperfeld	Wesel	- *Berendt* in Diersfordt

5. Im Regierungs-Bezirk Trier.

Saarbrücken Hr. *Zimmermann* ✠3.
Wolf - *Bartz,* Consist. Rath, s. Consistorium

(In Standesherrlichen Gebieten)

1. Im Regierungs-Bezirk Braunfels.

Braunfels Hr. *Hoffmann,* Kirchen- u. Schul-Rath (Verweser)

2. Im Regierungs-Bezirk Wied.

Dierdorf	Hr. *Schild,* Geh. Cons. R.	Neuwied	Hr. *Mefs,* Kirchen-Rath

Digitized by Google

b. Ressort des Provinzial-Schul-Collegii.

α. Die wissenschaftliche Prüfungs-Commission in Bonn.

Director Hr. Dr. *Loebell*, Professor

Mitglieder
- \- - *Jos. H. C. Windischmann*, Med. Rath u. Prof.
- \- - *Augusti*, Consist. Dir. u. Prof., s. Consistorium
- \- - *v. Münchow*, Professor
- \- - *Klee*, desgl.
- \- - *Ritter*, desgl.

β. Die Directoren der Gymnasien.

1. Im Regierungs-Bezirk Aachen.

Aachen Hr. Dr. *Schoen* | Düren Hr. *Jac. Meyer*

2. Im Regierungs-Bezirk Coblenz.

Coblenz Hr. Dr. *Klein* | Wetzlar Hr. *Herbst*, Professor
Kreuznach - *Hoffmeister*

3. Im Regierungs-Bezirk Cöln.

Bonn Hr. *Biedermann*
Cöln (Friedr. Wilh.) Gymn. - Dr. *Grashof*, Consist. u. Schulrath, s. Regierung
— (katholisches) Gymn. - *Birnbaum*, Professor
Münstereifel - *Katzfey* (ad int.)

4. Im Regierungs-Bezirk Düsseldorf.

Cleve Hr. *Rigler* | Elberfeld Hr. Dr. *Hautschke*, Ob. Lehrer (ad int.)
Düsseldorf - Dr. *Wüllner* | Essen - *Savels*
Duisburg - *Schulze* | Wesel - Dr. *Bischoff*, Prof.

5. Im Regierungs-Bezirk Trier.

Saarbrücken Hr. *Ottemann* | Trier Hr. *Wyttenbach* ✠3.

γ. Die Directoren der Schullehrer-Seminarien.

1. Im Regierungs-Bezirk Coblenz.

Neuwied (Evangel. Sem.) Hr. *Braun* ✠4.

2. Im Regierungs-Bezirk Cöln.

Brühl (Kathol. Sem.) Hr. *Pauly*

3. Im Regierungs-Bezirk Düsseldorf.

Meurs (Evangel. Sem.) Hr. *Zahn*

4. Im Regierungs-Bezirk Trier.

St. Matthias bei Trier (Kathol. Sem.) (vacat)

Digitized by Google

II. Die Katholische Geistlichkeit.

A. Erzbisthum Cöln.

(Der Sprengel dieses Erzbisthums umfaßt die drei Regierungs-Bezirke Cöln, Aachen und Düsseldorf, jedoch mit Ausnahme der Kreise: Cleve, Geldern, Rheinberg, Kempen, Rees und Dinslaken, welche vormals einen besondern Regierungs-Bezirk (Cleve) ausmachten und dem Bisthum Münster angehören. Vom Regierungs-Bezirk Coblenz gehört aber noch zum Erzbisthum Cöln das Decanat Siegburg, ferner die Pfarreien Hahlschlag und Stefflen. Die Erzbischöfliche Provinz begreift die Sprengel: Cöln, Trier, Paderborn und Münster in sich)

Erz-Bischof Se. Erzbischöfl. Gnaden Hr. Gf. ***Ferd. Aug. Spiegel zum Desenberg und Canstein,*** wirkl. Geh. Rath, s. Staatsrath

Weihbischof Hr. Frh. ***Carl v. Beyer,*** Bischof i. p. zu Samaria

1. Metropolitan-Dom-Capitel.

Prälaten

Domprobst Hr. Frh. ***Carl v. Beyer,*** Weihbischof, ut supra

Domdechant - Dr. ***Joh. Hüsgen,*** Vicar. generalis

Wirkliche Domherren

Hr. Dr. ***Peter Schweitzer,*** Geistl. u. Schul-Rath
- ***Jos. Montpoint,*** Gen. Vicar. Amts-Rath
- Dr. ***Heinr. Filz,*** desgl. u. Stadtdechant
- ***Jos. Müller,*** Pönitentiarius
- ***Joh. Mommen***
- ***Jacob Iven***
- Dr. ***Nicolaus München,*** Gen. Vicar. Amts-R. ✠3. (PGr)
- Dr. ***Joh. Lambert Weitz,*** Regens Seminarii

(Zwei Stellen vacant)

Ehren-Domherren

Hr. ***Fr. Wermerskirchen,*** Pfarrer zu Cöln
- ***Wilh. Heinzen,*** Decan zu Düsseldorf
- ***Geistmann,*** Pfarrer zu Cöln
- ***Steinbüchel,*** Decan zu Brühl

2. Erzbischöfliches General-Vicariat-Amt.

Vicarius generalis Hr. Dr. ***Joh. Hüsgen,*** Domdechant

Erste Abtheilung

Kanzler Hr. ***v. Groote***

Geistliche Räthe { Hr. Dr. ***Heinr. Filz,*** Domherr, ut supra
- ***Scheiffgen,*** Pfarrer

Zweite Abtheilung oder erste Instanz

Kanzler Hr. ***v. Groote***

Geistliche Räthe { Hr. Dr. ***Nicolaus München,*** Domherr, s. vorher
- ***Jos. Müller,*** Domherr

Digitized by Google

Zweite Instanz
(Noch nicht organisirt)
Prosynodal-Gericht oder dritte Instanz
(Noch nicht organisirt)

3. Decanate oder Erzpriestereien der Diöces.

a. Im Regierungs-Bezirk Aachen.

Decanat	Decan (Erzpriester)
Aachen	Hr. *Joh. Math. Claessen*, Probst ✠3.
Aldenhoven	- *Wildt* zu Setterich
Blankenheim	- *Alberty* zu Kronenburg
Burtscheid	* - *Kuck*
Derichsweiler	* - *Kops* zu Langerwehe
Düren	- *Hoch* zu Hochkirchen
Erkelenz	* - *Freibeuter* zu Holzweiler
Eschweiler	- *Ackermann*
Eupen	* - *Vincken*
Geilenkirchen	* - *Stelkens*
Gemünd	* - *Nasheuer*
Heinsberg	(vacat)
Jülich	Hr. *Holtz* in Lich
Malmedy	- *Rullof*
Montjoie	* - *Joh. Peter Thelen* zu Rötgen
Nideggen	- *Peter Kempen* zu Froitzheim
Steinfeld	(vacat)
St. Vith	Hr. *Arens* zu Steffeshausen
Wassenberg	* - *Krebs* zu Orsbeck

b. Im Regierungs-Bezirk Coblenz.

Erpel	*Hr. *Strauſs* zu Unkel

c. Im Regierungs-Bezirk Cöln.

Bergheim	Hr. *Peter Bono* zu Morken
Bonn	- *Joh. Georg Klein*, Ob. Pfarrer
Brühl	- *Steinbüchel*, Ehren-Domherr von Cöln
Cöln	- Dr. *Heinr. Filz*, Domherr und Erzbischöfl. Gen. Vicariat-Amts-Rath
Euskirchen	- *Monsieur* zu Eschweiler
Hersel	(vacat)
Kerpen	*Hr. *van Wahnen*
Königswinter	* - *Sugg* zu Menden
Lechenich	- *Flimm* zu Zülpich
Löwenich	- *Joh. Gerh. Sieben* zu Stommeln
Mülheim	- *Rümpler*
Münstereifel	(vacat)
Rheinbach	*Hr. *Peter Clemens* zu Meckenheim
Siegburg	(vacat)
Uckerath	(vacat)
Wipperfürth	*Hr. *Vrede* zu Lindlar

Digitized by Google

d. Im Regierungs-Bezirk Düsseldorf.

Decanat	Decan (Erzpriester)
Crefeld	Hr. ***Reinartz***
Düsseldorf	* - ***Wilh. Heinzen***, Ehren-Domherr von Cöln
Elberfeld	* - ***Hohenadel*** zu Mettmann
Essen	(vacat)
Gladbach	*Hr. ***Wintzen*** zu Dahlen
Grevenbroich	* - ***Syben*** zu Wanlo
Neuſs	* - ***Mevissen*** zu Zons
Solingen	- ***Kersebaum***

(Die mit einem * bezeichneten Personen sind zugleich Schulen-Inspectoren)

4. Schulen-Inspectoren.

(Mit Ausschluſs der schon vorher mit einem * bezeichneten)

a. Im Regierungs-Bezirk Aachen.

Kreis	Schulen-Inspectoren Die Pfarrer:
Düren	Hr. ***Schultheiſs*** zu Golzheim
Jülich	- ***Muckenheim*** zu Tetz
Malmedy	- ***Küches*** zu Manderfeld

b. Im Regierungs-Bezirk Cöln.

Bonn	Hr. ***Lohé*** zu Kessenich
Cöln	- ***Vincenten*** zu Deutz
Euskirchen	- ***Vogt*** zu Wichterich
Mülheim	- ***Söntgen*** zu Urbach
Siegkreis	- ***Sternenberg*** zu Sieglar - ***Deller*** zu Eitorf
Waldbroel	- ***Buchholz*** zu Dattenfeld

c. Im Regierungs-Bezirk Düsseldorf.

Crefeld	Hr. ***Mertens*** zu Lank
Solingen	- ***Broix***, Pfarr-Verweser zu Rheindorf

5. Collegiatstift zu Aachen.

Probst Hr. ***Joh. Math. Claessen***, s. Decanate

Wirkliche Stiftsherren

Hr. ***Schumacher*** | Hr. ***Anton Gottfr. Claessen***, Consist. u. Schul-Rath | Hr. ***Havers***
- ***Deboeur*** | | - Dr. ***Wecklein***
- ***Joh. Erkens*** | |

Ehren-Stiftsherren

Hr. ***Mürkens*** | Hr. ***Lankohr*** | Hr. ***Gymnich*** | Hr. ***v. Orsbach***

6. Diöcesan-Institute.

Priester-Seminarium zu Cöln

Regens Hr. Dr. ***Joh. Lambert Weitz***, Domherr
Sub-Regens - ***Andr. Gau***, Weltpriester

Domus Emeritorum et Demeritorum, Orphanotrophium
(Erwarten ihre Einrichtung)

Digitized by Google

B. Bisthum Trier.

(Dieses Bisthum erstreckt sich innerhalb der Königl. Lande über die beiden Regierungs-Bezirke Coblenz und Trier, mit Ausnahme des zum Erzstift Cöln gehörigen Siegburger Kirchen-Kreises und der Pfarreien Hahlschlag und Stefflen. Aufserhalb der Königl. Lande umfafst es die überrheinischen Besitzungen der herzoglichen und landgräflichen Häuser: Coburg, Oldenburg und Homburg)

Bischof Hr. Dr. *Joseph v. Hommer* ✠2. (NL2)
Weihbischof - *Wilh. Günther*, Vicar. gen., Bischof von Sina

1. Dom-Capitel.

Prälaten

Domprobst Hr. *Hubert Auer* ✠3.
Domdechant - *Thomas Billen*

Wirkliche Domherren

Hr. *Vict. Jos. Devora*, Dom-Scholaster u. Gen. Vicar. Amts-Rath ✠3.
- *Engelbert Schue*
- *Joh. Wilh. Reichelstein*
Hr. *Anton Brinckmann*
- *Joh. Schlemmer*
- Dr. *Braun*, Prof., Regens Seminarii
- *Wilh. Arnoldi*

Ehren-Domherren

Hr. *Adam Schneck*, Dechant und Pfarrer zu Zell
- *Stanger*, desgl. zu Kreuznach
Hr. *Wallenborn*, Dechant u. Pfarrer zu Bittburg
- *Edmund Bausch*, desgl. zu Coblenz

2. Bischöfliches General-Vicariat-Amt.

Vicarius generalis Hr. *Wilh. Günther*, Weihbischof
Geistliche Räthe
- *Hubert Auer*, Domprobst, s. vorher
- *Thomas Billen*, Domdechant
- *Vict. Jos. Devora*, Domherr, s. vorher

Justitiarius - Dr. *Math. Jos. Euler*

3. Bischöfliches Delegat zu Ehrenbreitstein.

(Für sämmtliche Kirchen des Preufs. Gebiets, Trierscher Diöces, welche auf dem rechten Rheinufer liegen)

Delegatus Hr. *Joh. Adam Nufsbaum*, Pfarrer zu Vallendar
Provicarius (vacat)

4. Decanate oder Erzpriestereien.

a. Im Regierungs-Bezirk Coblenz.

Land-Decanat	Decan
Adenau	Hr. *Christoph Neubusch* zu Arenberg
Ahrweiler	- *Joh. Adam Schmitz*
Coblenz (Decanat)	- *Edmund Bausch*, Ehren-Domherr von Trier
Cochem	- *Burkard* zu Uelmen
Kreuznach	- *Stanger*, Ehren-Domherr von Trier

Digitized by Google

Land-Decanat	Decan
Mayen	Hr. *Peter Mich. Jos. Drueg*
Simmern	- *Grimm*
St. Goar	- Dr. *Schreiner*
Zell	- *Adam Schneck,* Ehren-Domherr von Trier
Engers (Land-Capitel)	- *Bendel* zu Horchheim

b. Im Regierungs-Bezirk Trier.

Land-Decanat	Decan
Berncastel	Hr. *Rossen*
Bittburg	- *Wallenborn,* Ehren-Domherr von Trier
Daun	- *Querings*
Merzig	- *Michels*
Ottweiler	- *Kranz*
Prüm	- *Balth. Edel*
Saarbrücken	- *Badem*
Saarburg	Hr. *v. Wilmowsky*
Saarlouis	(vacat)
Trier (St. Decanat)	Hr. *Vict. Jos. Devora,* s. Dom-Capitel
Trier (Ld. Decanat)	- *Franz Ant. Fischer,* Pfarrer zu Conz
	- *Brandt* zu Ruwer, Decan zu Hermeskeil
Wittlich	- *Richard Keppeler*

5. Diöcesan-Institute.

Priester-Seminarium zu Trier

Regens	Hr. Dr. *Braun,* Prof. u. Domherr
Sub-Regens	- *Maria Steininger*

Domus Emeritorum und Domus Demeritorum
(Sind noch nicht eingerichtet)

Orphanotrophium

Oberin	Jungfr. *Theresia Helwig*
Hauspfarrer	Hr. *Carl Philippi,* Pastor ad St. Paulum in Trier

III. Das Rheinische Medicinal-Collegium.

Präsidium

Chef	Hr. *v. Bodelschwingh-Velmede,* Ob. Präsid., s. Ob. Präsidium
Director	- Frh. *v. Spiegel-Borlinghausen,* Reg.-Vice-Präsident etc.

Mitglieder

Hr. Dr. *Wegeler,* Reg. u. Geh. Med. Rath, s. Regierung	Hr. *Mohr,* Assessor pharmaciae
- - *Maria Settegast,* Med. Rath	- *Finke,* Assessor chirurgiae
- - *Ulrich,* desgl.	- *Mecke,* Depart. Thierarzt, Ass. veterinariae

Hebammen-Lehr- und Entbindungs-Institute.

Cöln	Hr. Dr. *Merrem,* Reg.-Med. Rath, Director u. erster Lehrer, s. Regierung
	- *Kallscheuer,* Wundarzt, zweiter Lehrer
Trier	- Dr. *Theyſs,* Director und Lehrer

Digitized by Google

IV. Besondere Anstalten

(welche ausschliefslich unter dem Ober-Präsidenten stehen.)

1. Provinzial-Irren-Anstalt zu Siegburg

Director Hr. Dr. *Jacobi*, Reg.- und Ob. Med. Rath

2. Provinzial-Arbeits-Anstalt zu Brauweiler

Director Hr. *Ristelhueber*, Fürstl. Waldeckscher Hofrath ✠4. (FEL5) (RA3)

B. Regierungen.

1. Regierung zu Cöln.

A. Präsidium.

Präsident Hr. *Ruppenthal*, Geh. Ob. Justizrath ✠2.

B. Collegium.

I. Abtheilung des Innern
II. Abtheilung für die Kirchen-Verwaltung und das Schulwesen
III. Abtheilung für die directen Steuern, Domainen und Forsten

Abtheilungs-Dirigenten

Hr. *Gofsler*, Ob. u. Geh. Reg. Rath, Dirigent II. ✠3.
- *Gossen*, Ob. Reg. Rath u. Dirigent III. (Stellvertreter des Präsidenten in Abwesenheitsfällen) ✠4.
- *Klofs*, Ob. und Geh. Reg. Rath, Dirigent I. ✠4.

Regierungs-Räthe

Hr. *Arndts* III.
- *Schirmer*, Ob. Forstmstr. III. ✠4.
- Frh. *v. Münch-Bellinghausen* I.
- Hr. *Rose*, Cassenrath I. II. III.
- *Bormann*, Justitiarius I. II. III.
- *Simon* I.

Technische Räthe

Hr. Dr. *Grashof*, Consist. u. Schul-R., auch Gymn. Direct. II. ✠4. (RA3)
- Dr. *Bruch*, Consist. Rath u. Superintendent II. ✠3.
- Dr. *Merrem*, Med. Rath I. ✠4.
- *Hetzrodt*, Baurath I. II. III.
- Dr. *Peter Schweitzer*, kathol. Geistl. u. Schul-Rath, auch Domherr von Cöln II.

Regierungs-Assessoren Hr. *v. Solemacher* | Hr. Dr. *Bergius*
Hülfsarbeiter - *Schmitz*, Consist. Ass. II.

Secretariat Hr. *Köllner*, ältester Reg. Secretair
Regier. Haupt-Casse - *Fischer*, Land-Rentmeister ✠4.

Ressort.

1. Landraths-Aemter.

Kreis	Landrath	Kreis-Secretair
Bergheim	Hr. Gf. *v. Beissel* zu Schlofs Frentz	Hr. *Baltes*
Bonn	- *v. Hymmen* ✠3.	- *Eiler*

Digitized by Google

Kreis	Landrath	Kreis-Secretair
Cöln (Stadtkr.)	Hr. *Heister,* Poliz. Dir., s. Poliz. Behörden (ad int.)	Hr. *Hochstetter*
— (Landkr.)	- *Gymnich*	- *Pistor*
Euskirchen	- *Schröder*	- *Detrou*
Gummersbach	- *v. Ernsthausen,* Major	- *Reinshagen*
Mülheim	- *Schnabel* ✠3.	- *Braun*
Rheinbach	- *v. Imhoff,* Hauptm. ✠2.	- *Gammersbach*
Siegkreis	- *Scheven* zu Hennef ✠3.	- *Röder* zu Hennef
Waldbroel	- *Sonoré,* Rittmstr. ✠2.	- *Plasmann*
Wipperfürth	- *Schumacher*	- *Biesing*

2. Directe Steuer-Verwaltung.

a. Districts-Controlleurs

Controlleur	Kreise, die er inspicirt
Hr. *Brüninghausen* zu Lülsdorf	(Die Kantone) Bensberg, Mülheim und Siegburg
- *Büttgenbach,* Steuer-Insp.	Stadt- u. Landkreis Cöln
- *Guilleaume* zu Ründeroth	Gummersbach u. Wipperfürth
- *Müller* zu Frechen	Bergheim u. Euskirchen
- *Wichterich* zu Hersel	Bonn u. Rheinbach
- *v. Zastrow* zu Königswinter	Waldbroel, (die Kantone) Eitorf, Hennef u. Königswinter

b. Kreis-Cassen

(Rendanten sind nicht vorhanden, die Elementar-Steuer-Einnehmer stehen in directer Verbindung mit der Regierungs-Haupt-Casse)

3. Kreis-Physiker und Kreis-Wundärzte.

Kreis	Physicus	Wundarzt
Bergheim	Hr. Dr. *Alken*	Hr. *S. Sartorius*
Bonn	- - *Ant. Velten* ✠4.	- *W. Schmitz* zu Vilich
Cöln (Stadtkr.)	- - *Elkendorf*	- *Weber*
Cöln (Landkr.)	- - *Werres*	- *Joh. Schmitz*
Euskirchen	- - *Ludwig*	- *J. F. J. Fischer*
Gummersbach	- - *Osberghaus* zu Ründeroth	- *Schütte* zu Ründeroth
Mülheim	- - *Rolffs*	- *Dreikluft*
Rheinbach	- - *Reichmann*	- *Neunerdt*
Siegkreis	- - *Lohmann* zu Hennef	- *Löhr* z. Felderhausen
Waldbroel	- - *Büren*	- *Kraussold*
Wipperfürth	- - *Hachenberg* zu Lindlar	- Dr. *Deblois*

4. Kreis-Thierärzte.

Thierarzt	Geschäftskreise
Hr. *Peters* zu Bonn	Bonn und Rheinbach
- *Schöngen* zu Kerpen	Bergheim und Euskirchen
- *Sticker* zu Cöln	Stadt- und Land-Kreis Cöln
(vacat)	Gummersbach, Mülheim, Siegkreis, Waldbroel u. Wipperfürth

Digitized by Google

5. Domainen-Rent-Aemter.

Rentei	Dom. Rentmstr.	Rentei	Dom. Rentmstr.
Bensberg	Hr. *Kobell*, Dom. Rath	Cöln	Hr. *Lützeler*, Dom. R.
Bonn	- *de Claer*, desgl. ✠4.	Königswinter	- *Schaefer*, desgl.

6. Forst-Beamte.

Ob. Forstmeister, s. Regier. Collegium

Forst-Inspection Bensberg.

Forst-Inspector Hr. *Fromm*

Oberförsterei	Oberförster	Forst-Cassen-Rendant
Königsforst	Hr. *Deubler* zu Brück	Hr. *Kobell*, Dom. Rath zu Bensberg
Kottenforst	- *Stemmer* in Röttgen	- *de Claer*, desgl. zu Bonn
Siebengebirge	- *Kesseler* zu Siegburg	- *Schaefer*, desgl. zu Königswinter
Ville	- *Ilse* zu Brühl	- *Lützeler*, desgl. zu Cöln

7. Bau-Beamte.

Baurath, s. Regier. Collegium

a. Land-Bau-Beamte.

Erster Baukreis

Bau-Inspector	Geschäftskreise
Hr. *Biercher* zu Cöln	Stadt- u. Land-Kreis Cöln (einschliefslich des Schlosses zu Brühl u. des Arbeitshauses zu Brauweiler), die Kreise Bergheim, Mülheim (mit d. Schlosse zu Bensberg) u. Wipperfürth

Zweiter Baukreis

Hr. *Zwirner* zu Cöln	Die übrigen Kreise des Regierungs-Bezirks (einschliefslich der Universitäts-Gebäude zu Bonn u. der Irren-Heil-Anstalt zu Siegburg) [Derselbe ist ausschliefslich mit der Leitung der Herstellungs-Arbeiten am Dom beauftragt und wird vertreten durch den Wege-Baumeister *König* in Bonn]

b. Wasser-Bau-Beamte.

Hr. *Franke* zu Cöln	Die am Rheinstrom und an der Sieg vorkommenden Wasserbauten

c. Chaussee-Bau-Beamte.

(In alphabetischer Ordnung aufgeführt)

Hr. *Freymann*, Ob. Wege-Bau-Insp. zu Siegburg - *Gerndt*, Wegebaumstr. in Gummersbach - *König*, desgl. in Bonn - *Pommer*, desgl. - *Werner*, desgl.	zu Cöln	Der sämmtliche Wegebau im Umfange des Regierungs-Bezirks

8. Polizei-Behörden.

Cöln	Hr. *Heister*, Poliz. Director ✠4. - *Dolleschall*, Polizei-Rath	Poliz. Assessor (vacat)

Digitized by Google

9. Magistrats-Dirigenten in den vorzüglichsten Haupt- und Kreis-Städten.

Bonn Hr. *Martin Windeck*, Ob. Bürgermeister ✠4.
Cöln - *Steinberger*, desgl. ✠3.
Mülheim a. Rhein - *Böcker*, Bürgermeister

10. Provinzial-Eichungs-Commission in Cöln.

Director Hr. *Rose*, Reg. Rath

11. Handelskammer in Cöln.

Präsident Hr. *G. H. Koch*, Commerzien-Rath

Mitglieder

Hr. *W. A. Norrenberg*, Kaufmann
- *L. Kamphausen*, desgl.
- *Ed. Schnitzler*, desgl.
- *G. J. Riedinger*, desgl.
- *J. G. Mayer-Essingh*, desgl.
- *B. Boisserée*, desgl.
- *P. J. Bürgers-Keurten*, desgl.

Hr. *J. B. Firmenich*, Kaufmann
- *C. L. Scheidt*, desgl.
- *W. L. Deichmann*, desgl.
- *Dam. Leiden*, desgl.
- *Mich. Dumont*, desgl.
- *F. Foveaux*, desgl.
- *M. Hölterhof*, desgl.

12. Schiffahrts-Commission in Cöln.

Hafen-Commissarius Hr. *Nollen*

13. Oeffentliche Anstalten.

a. Arrest- und Corrections-Haus in Cöln

Director Hr. *Blankenburg*, Prem. Lieutn. ✠2.

b. Arresthaus zu Bonn

Aufseher Hr. *Mayer*

14. Approbirte Aerzte.

(Mit Ausschluss der schon aufgeführten Kreis-Physiker u. der Militair-Aerzte)

Bedburg
Hr. Dr. *Dolf* | Hr. Dr. *Düntzer*

Bensberg
Hr. Dr. *Hasbach*

Bergheim
Hr. Dr. *Richter*

Bonn
Hr. Dr. *Albers*, Prof.
- - *Ch. H. E. Bischoff*, Geh. Hofr. u. Prof., s. Univers.
- - *Th. Ldw. W. Bischoff* jun.
- - *Bresler*
- - *Ennemoser*, Prof., s. Univ.
Hr. Dr. *Ernst*
- - *Harleſs*, Geh. Hofrath u. Prof., s. Universit.
- - *Hergersberg*
- - *Hövel*
- - *Kallmann*
- - *Kalt*
- - *Kilian*, Prof.
- - *Liessem*
- - *Mayer*, Prof.
- - *Nasse*, Geh. Med. Rath u. Prof., s. Universit.
- - *Herrm. Nasse* jun.
- - *Naumann*, Prof.

Digitized by Google

Hr. Dr. *Schild*
- - *Stein*, Prof.
- - *Succow*
- - *L. C. Treviranus*, Prof.
- - *Bernh. Velten*, Hofrath
- - *Jos. Velten*
- - *Andr. Ant. Velten*
- - *Jos. H. C. Windischmann*, Med. R. u. Prof.
- - *Carl Windischmann* jun.
- - *H. Wolff*, Arresth. Arzt
- - *Sal. Wolff*
- - *Wurzer*
- - *Wutzer*, Prof.
- - *Zartmann*

Brauweiler

Hr. Dr. *Riffart*, Arzt der Arb. Anst.

Brühl

Hr. Dr. *Lauten* | Hr. *Scholl*

Cöln

Hr. Dr. *Albert*
- *Angenstein*
- *Backes*
- Dr. *Betto*
- - *Bierbaum*
- - *Bourel*
- - *Cassel*
- - *Degreck*, Arzt des Arresth.
- - *Deussen*
- - *D'hame*
- - *Dumont*
- *Eichmann*
- Dr. *Eupen*
- - *Feist*
- - *Gompertz*
- - *Günther*, Med. Rath
- - *Horst*
- *Kerp*, Ob. Wund-Arzt des Bürger-Hospitals
- Dr. *Klöcker*
- - *Köhler*
- - *König*
- - *Kramer*
- - *Kyll*
- - *Maessen*
- - *Merrem*, Reg.-Med. Rath etc., s. Regierung
- - *Neifs*
- - *Noisten*

Hr. Dr. *Nückel*
- - *Philipps*
- - *Reimbold*
- - *Rossum*
- - *F. Sartorius*
- - *Steinhausen*
- - *Stoll*
- - *Stucke*
- - *Tosetti*
- *Wulle*

Cuchenheim

Hr. Dr. *Reim*

Deutz

Hr. Dr. *Coblenz*

Eckenhagen

Hr. Dr. *Maximil. Wirth*

Effern

Hr. Dr. *Esser*

Euskirchen

Hr. *J. F. J. Fischer*, Kreis-Wundarzt
- Dr. *Steeg*
- - *Worbertz*

Frechen

Hr. *Fuchs*

Geistingen

Hr. Dr. *Pesch*

Gummersbach

Hr. Dr. *Wüste*

Hersel

Hr. Dr. *Bock*

Hövel

Hr. *Wiefel*

Kerpen

Hr. Dr. *Hattingen*

Königswinter

Hr. *Turwit*
- Dr. *J. P. Weber*
- - *Weber*

Lechenich

Hr. Dr. *Frings* | Hr. *Höcht*

Lülsdorf

Hr. Dr. *Brüninghausen*

Meckenheim

Hr. Dr. *de Berghes*

Much

Hr. Dr. *Linghe*

Digitized by Google

Mülheim am Rhein
Hr. Dr. *D'Alquen* | Hr. Dr. *Bieger*

Münstereifel
Hr. Dr. *Rheindorff*

Nümbrecht
Hr. Dr. *Carl Wirth*

Ollheim
Hr. Dr. *Fingerhuth*

Rheinbach
Hr. *Neunerdt*, Kr. Wundarzt

Siegburg
Hr. Dr. *Jacobi*, Reg.- u. Ob. Med. Rath, Direct. d. Prov. Irren-Heil-Anst.
- - *Neſs*
- - *F. Nockher*
- - *W. Nockher*

Stommeln
Hr. Dr. *Büttgen*

Wahlscheid
Hr. Dr. *Weiland*

Wefseling
Hr. *Franke*

Wiehl
Hr. Dr. *Deubel*

Wipperfürth
Hr. Dr. *Deblois*, Kr. Wundarzt
- - *Franz Deblois*
- - *Pollender*

Zülpich
Hr. Dr. *Baermann*
- *Königsfeld*

15. Intelligenz- und Adreſs-Comtoire.

Cöln	Commiss. u. Adreſs-Bureau	Hr. *Dörler*	Vorsteher
	Desgl.	- *Greven*	
	Desgl.	- *Kleesattel*	
	Desgl.	- *van Oven*	
	Desgl.	- *Pöttinger*	
	Desgl.	- *Sittmann*	
	Desgl.	- *Spendeck*	
	Desgl.	- *Steinstraſser*	

Politische Zeitschriften erscheinen:

Zu Cöln: 1. Die Cölnische Zeitung; 2. Der Welt- u. Staatsbote, verbunden mit dem Cölnischen Correspondenten

2. Regierung zu Düsseldorf.

A. Präsidium.

Präsident Hr. Gf. *Anton zu Stolberg-Wernigerode* ✠3. ✠1. ✠1 (RA2)

B. Collegium.

I. Abtheilung des Innern
II. Abtheilung für die Verwaltung der directen Steuern, Domainen und Forsten

Abtheilungs-Dirigenten

Hr. *v. Mülmann*, Ob. Forstmeister II. ✠4.
- *Bislinger*, Ob. u. Geh. Reg. Rath (Ehren-Mitglied) I. ✠3.
- *Cuny*, Ob. Reg. Rath u. Dirigent I. (Stellvertreter des Präsidenten in Abwesenheitsfällen) ✠3.
- *Klinge*, Ob. Reg. Rath u. Dirigent II. ✠4.

Re-

Digitized by Google

Regierungs-Räthe

Hr. *Jacobi*, Geh. Reg. Rath I.
- *Hatzfeld*, desgl. I. ✠3.
- Frh. *v. Ulmenstein* I.
- *Eversmann*, Wasser-Bau-R. I.
- *Bracht*, kathol. Cons. u. Schul-Rath, auch Canonicus I. ✠4.
- *Wahlert* II. ✠2.
- *Schönwald* I.
- *Fasbender* I. ✠3.

Hr. Dr. *Krauſs*, Med. Rath I. (SgVM) (SgM)
- *Varemkamp*, Justitiarius II.
- *Umpfenbach*, Land-Baurath I. II. ✠4.
- *v. Viebahn* II.
- *Allgeld*, Schulrath I. ✠4.
- *v. Oven*, evangel. Consistorial-Rath I.
- *Heydweiller*, Justitiarius I.

Regierungs-Assessoren

Hr. *Solger* | Hr. *v. Worringen* | Hr. *v. Diederichs*

Regier. Haupt-Casse Hr. *Schmitz*, Land-Rentmeister

C. Rheinisch-Westphälische Forst-Examinations-Commission.

(Für die Reg.-Bezirke Minden, Arnsberg, Cöln und Düsseldorf)

Präses

Hr. *v. Mülmann*, Ob. Forstmeister

Mitglieder

(Die Forst-Examinat. Commission versammelt sich beliebig an einem der Reg.-Hauptorte. Mitglieder derselben sind noch zwei der bei den Regierungen angestellten Ober-Forstbeamten, so wie der Rechnungs- und der Bau-Rath desjenigen Regier. Collegii, wo die Commission zusammenkommt)

Ressort.

I. Landraths-Aemter.

Kreis	Landrath	Kreis-Secretair
Cleve	Hr. *v. d. Mosel* zu Haus Rosenthal	Hr. *Hagenberg*
Crefeld	- *Melsbach*	- *Schuchmann*
Düsseldorf	- Frh. *v. Lasberg*, Oberst ✠	- *Wery v. Limont*
Duisburg	- *Devens*	- *Kerkhoff*
Elberfeld	- Gf. *v. Seyssel-d'Aix*, Major ✠3. (RA2)	- *Ruhland*
Geldern	- *v. Eerde* ✠4.	- *Engelhard*
Gladbach	- *van der Straeten* ✠4.	- *Neumann*
Grevenbroich	- *v. Pröpper* z. Wevelinghoven	- *Dürselen*
Kempen	- *v. Monschaw*	- *Simeon*
Lennep	- *Emil Aug. v. Bernuth*	- *Hartung*
Neuſs	- *v. Bolschwingh*, Major ✠2.	- *Hermanns*
Rees	- *Frd. H. v. Bernuth*, Hauptm.	- *Stempel*
Solingen	- Frh. *v. Hauer* zu Opladen ✠3.	- *Märker* zu Opladen

Digitized by Google

2. Directe Steuer-Verwaltung.

Kreis-Cassen

Kreis-Stadt (wo sich die Kr. Casse befindet)		Rendant
Düsseldorf	für die Kreise Düsseldorf, Elberfeld, Lennep u. Solingen	Hr. *Lindhorst*, Rechn. Rath
Neuſs	für die Kreise Crefeld, Gladbach, Grevenbroich, Kempen und Neuſs	- *Hecking*
Wesel	für die Kreise Cleve, Duisburg, Geldern u. Rees	- *Cattrein*

3. Kreis-Physiker und Kreis-Wundärzte.

Kreis	Physicus	Wundarzt
Cleve	Hr. Dr. *van Velsen*	Hr. *Krüger*, Assessor
Crefeld	- - *Schneider*, Hofrath	- *Gervin*
Düsseldorf	- - *Ebermaier*	- *Willmann*
Duisburg	- - *Cremer* zu Mülheim an der Ruhr ✠4.	- *Dubois*
Elberfeld	- - *Sonderland* zu Barmen	- *Konsemüller*
Geldern	- - *Heymann*	- *Coutelle*
Gladbach	- - *Koppstadt* zu Rheydt	- *Becker*
Grevenbroich	- - *Jäger* zu Neuſs (ad int.)	(vacat)
Kempen	- - *Kauerz*	Hr. *Flierdt*
Lennep	- - *Burgmann*	- *Schroeder*
Neuſs	- - *Elfes*	- *Beckers*
Rees	- - *Eichelberg* zu Wesel	- *Künen* zu Wesel
Solingen	- - *Joh. Spiritus*	- *Feldmann*

4. Kreis-Thierärzte.

Thierarzt	Geschäftskreise
Hr. *Beiderlinden* zu Mettmann	Elberfeld
- *Halm* zu Geldern	Geldern und Kempen
- *Hollender* zu Rees	Duisburg und Rees
- *Kregeloh* zu Immigrath	Solingen
- *Küppers* zu Crefeld	Crefeld und Gladbach
- *Prehr* zu Düsseldorf	Düsseldorf und Grevenbroich
- *Schönau*	Cleve

5. Domainen-Renteien.

Cleve	Hr. *Caspary*, Rentmstr.	Essen	Hr. *Keller*, Dom. Rath
Dinslaken	- *Althoff*, Dom. Rath	Meurs	- *Schloer*, desgl.
Düsseldorf	- *Wolters*, dgl. (RW4)		

6. Forst-Beamte.

Ober-Forstmeister, s. Regier. Collegium

Forst-Inspector Hr. *Wasserburger* zu Düsseldorf

Digitized by Google

Oberförstereien und Forst-Cassen.

Oberförsterei	Oberförster	Rendant
Cleve	Hr. *Tietz*	Hr. *Caspary*, Dom. Rentm. zu Cleve
Gerresheim	- *Fritze* zu Urdenbach	- *Wolters*, Dom. Rath (s. Dom. Renteien)
Hiesfeld	- *Koch*	- *Althoff*, Dom. R. zu Dinslaken
Xanten	- *van Haar*	- *Schloer*, desgl. zu Meurs

Für die abgesonderte Verwaltung der Rheinwarden.

Hr. *Weth* zu Xanten, Oberförster
- *Caspary*, Rentmstr. zu Cleve, Rendant

7. Bau-Beamte.

(In alphabetischer Ordnung aufgeführt)

Wasser-Baurath } s. Regier. Collegium
Land-Baurath }

a. Land-Bau-Beamte.

Bau-Inspector	Geschäftskreise
Hr. *Felderhoff* zu Düsseldorf	Duisburg, Elberfeld und Lennep, auch sämmtliche Militair-Bauten im Umfange des Regier. Bezirks
- *v. Gloeden* z. Meurs	Crefeld, Geldern, Gladbach und Kempen
- *Heermann* zu Cleve	Cleve und Rees (Besorgt auch die Strafsen-Baugeschäfte im Wegebau-Bezirk Cleve)
- *Walger* zu Düsseldorf	Düsseldorf, Grevenbroich, Neufs und Solingen

b. Wasser-Bau-Beamte.

Hr. *Blank* zu Xanten	Die Inspection über d. sämmtlichen Wasserbauwerke am rechten und linken Rheinufer bis unterhalb Wesel, und die Ober-Inspection über die am linken Rheinufer, von Friemersheim bis zur holländischen Gränze vorhandenen Haupt-Deiche und über die Schiffbrücke und den Hafen zu Wesel
- *Kraushaar* zu Rees	Die Wasserbauten von Wesel bis zur holländischen Gränze an beiden Rheinufern, die Ober-Inspection über die am rechten Rheinufer, von Ruhrort bis zur holländischen Gränze vorhandenen Deiche und über den Hafen zu Emmerich
- *Lentze* zu Düsseldorf	Die Inspection über d. sämmtlichen Wasserbauwerke am rechten u. linken Rheinufer, von der Cölner Gränze bis Angerort, einschliefslich der in dieser Strecke befindlichen Deiche und Nebenflüsse, des Hafens bei Düsseldorf und der Werfte daselbst und zu Kaiserswerth

c. Chaussee-Bau-Beamte.

Beamter	Geschäftskreise
Hr. *Wormstall*, Ob. Wegebau-Insp. zu Düsseldorf	Der gesammte Strafsenbau auf der westl. Rheinseite des Reg. Bezirks
- *König*, desgleichen	Der gesammte Strafsenbau auf der östl. Rheinseite des Reg. Bezirks
- *Heermann* (s. oben)	Für den Wegebau-Bezirk Cleve

Digitized by Google

Unter-Wegebau-Inspectoren

Hr. *Gerhards*	Für Düsseldorf	Wegebau - Bezirke
- *Gräfinghoff*	- Wermelskirchen	
- *Sauer*	- Wesel	

Wegebaumeister

Hr. *Brüggerhoff*	Für Langenfeld (Solingen)	Wegebau - Bezirke
- *Fickler*	- Crefeld	
- *Sack*	- Essen	
- *Carl Wesermann*	- Neufs	

8. Provinzial-Eichungs-Commission zu Düsseldorf.

Director Hr. *v. Vagedes*, Reg.-Baurath

9. Magistrats-Dirigenten in den vorzüglichsten Haupt- und Kreis-Städten.

Stadt	Bürgermeister	Stadt	Bürgermeister
Düsseldorf	Hr. *v. Voifs*, genannt *Fuchsius*, Ober-Bürgermeister	Emmerich	Hr. *Westermann*
		Essen	- *Pfeiffer*
		Geldern	- *Eysenck*
Elberfeld	- *Brüning*, desgl. ✠3.	Gladbach	- *Kühnhaus*
Barmen	- *Wilckhaus* ✠4.	Grevenbroich	- *Berndt*
Cleve	- *Ondereyck*	Kempen	- *Herfeld*
Crefeld	- *Leysner*	Lennep	- *Wille*
Dinslaken	- *te Peerdt* (ad int.)	Neufs	- *Loerick* ✠4.
Duisburg	- *Junkermann* (ad int.)	Rees	- *Engelmann*
		Wesel	- *Adolphi*

10. Kataster-Inspection zu Düsseldorf.

Director Hr. *Quest*, Steuerrath ✠4.

11. Oeffentliche Anstalten.

a. Zuchthaus zu Werden

Director Hr. *Semper*, Ob. Inspector

Inspector - *Lehder* ✠2.

b. Straf-Anstalten zu Cleve und zu Düsseldorf

(Dieselben werden von Commissionen beaufsichtigt und verwaltet)

c. Departemental-Irren-Anstalt zu Düsseldorf

Curator Hr. Frh. *v. Lasberg*, Oberst u. Landrath, s. Landräthe

12. Approbirte Aerzte.

(Mit Ausschlufs der schon aufgeführten Kreis-Physiker u. der Militair-Aerzte)

Aldekerk

Hr. Dr. *Alsters*

Barmen

Hr. Dr. *Fischer*

Hr. Dr. *v. Guerard*

- - *Heuser*

- - *Heydrichs*

- - *Hopperg*

Digitized by Google

Hr. Dr. *C. F. Küpper*
- - *Molineus*
- - *Nohl*
- - *Reinhold*
- - *Ringel*
- - *Wolbrecht*

Benrath
Hr. Dr. *Laurent*

Breyell
Hr. Dr. *Tauwel*

Büderich
Hr. Dr. *Peters*

Burgwaldniel
Hr. Dr. *Doerenkamp*

Calcar
Hr. Dr. *Horre*

Cleve
Hr. Dr. *Arntz*
- - *Arntz* jun.
- - *Elias Oppenheim*
- - *Zernial*

Corschenbroich
Hr. Dr. *Sporenberg*

Cranenburg
Hr. Dr. *Ahrweiler*

Crefeld
Hr. Dr. *Löhr*
- - *Rubach*
- - *Scheuten*
- - *Schneider* jun.
- - *Tendering*

Cronenberg
Hr. Dr. *van Werden*

Dahlen
Hr. Dr. *Floerken*

Dinslaken
Hr. Dr. *Böing*

Dülken
Hr. Dr. *Nebe*

Düsseldorf
Hr. Dr. *Aegidi*, Leibarzt d. Prinzessin Friedrich K. H.
- - *Bournye*
- - *Brewer*
- - *Büchler*
- - *L. Günther*
- - *Heinemann*
Hr. Dr. *Aloys Kleinhans*
- - *Krauſs*, Reg.-Med. Rath, s. Reg. Collegium
- - *Küster*
- - *Müller*
- - *Nieland*, Leibarzt d. Prinzen Friedrich K. H.
- - *Reyland*, Med. Rath ✠4.
- - *Wolter*

Duisburg
Hr. Dr. *Arnheimer*
- - *Carstanjen*, Prof. ✠3.
- - *Dan. Günther*, desgl. ✠3.
- - *Marx*

Elberfeld
Hr. Dr. *Backhausen*
- - *Fraenkel*
- - *Theod. Guerard*
- - *Hackelmann*
- - *Hopf*
- - *Meisenburg*
- - *Pagenstecher*
- - *Pröbsting*
- - *Schlechtendahl*
- - *Tietzel*

Elten
Hr. Dr. *van Weise*

Emmerich
Hr. Dr. *van der Eynden*
- - *Hesse* | Hr. Dr. *Koch*

Erckrath
Hr. Dr. *Bongard*

Essen
Hr. Dr. *v. d. Heyden*
- - *Gützloe*
- - *Mittweg*

Fürth
Hr. Dr. *Lichtschlag*

Garzweiler
Hr. Dr. *Jansen*

Geldern
Hr. Dr. *Greeven*

Gerresheim
Hr. Dr. *Neunzig*

Gladbach
Hr. Dr. *Hoffmann* | Hr. Dr. *Schött*

Goch
Hr. Dr. *van den Bosch*
- - *Rademacher*

Digitized by Google

Haffen
Hr. Dr. *van Agthoven*

Hilden
Hr. Dr. *de Wahl*

Holten
Hr. Dr. *Prosch*

Hückeswagen
Hr. Dr. *Dan. Vorländer*

Kaldenkirchen
Hr. Dr. *Keller*

Kaiserswerth
Hr. Dr. *Roffhack*

Kempen
Hr. Dr. *Hirz* | Hr. Dr. *Steifensand*

Kettwig
Hr. Dr. *Closset* | Hr. Dr. *Mecheln*
- - *Heyne* |

Kevelaer
Hr. Dr. *Viehhof*

Langenberg
Hr. Dr. *Diergardt*
- - *Hergt*

Lennep
Hr. Dr. *Cramer*
- - *Moery* ⊞4.
- - *Weber*

Lobberich
Hr. Dr. *Schieffer*

Mettmann
Hr. Dr. *Burchartz*
- - *Wetter*

Meurs
Hr. Dr. *Heymanns*
- *Mietzky*
- Dr. *Wittfeld*

Mülheim a. d. Ruhr
Hr. Dr. *Künzel*
- - *Leonhard*
- - *Perez*
- - *Schlottmann*
- - *Schoenenberg* ⊞4.

Neersen
Hr. *Schöpp*

Neufs
Hr. Dr. *Hecking*
- - *Reinarz*
- - *Rheindorf*

Odenkirchen
Hr. Dr. *Freudenberg*

Opladen
Hr. Dr. *Teichmann*

Orsoy
Hr. Dr. *Gummich*

Rade vorm Wald
Hr. Dr. *Meyer*

Ratingen
Hr. Dr. *Löwenstein*

Rees
Hr. *Jos. Mönnig*
- Dr. *Thier*

Remscheid
Hr. Dr. *J. C. Becker*
- - *Doering*

Rheinberg
Hr. Dr. *Plock*

Rheydt
Hr. Dr. *Zartmann*

Ronsdorf
Hr. Dr. *Scheidt*, Hofrath

Ruhrort
Hr. Dr. *Lisner*

Solingen
Hr. Dr. *van Dinter*
- - *Friederichs*

Steele
Hr. Dr. *Vofs*

Uerdingen
Hr. Dr. *v. Beers*
- *Korting*

Velbert
Hr. Dr. *Noelle*

Vierssen
Hr. Dr. *Corty* | Hr. *Franz*

Wald
Hr. Dr. *Theinhardt*

Wellershausen
Hr. Dr. *Theod. Carthaus*

Werden
Hr. Dr. *Forstmann*
- - *Neuhaus*

Wermelskirchen
Hr. Dr. *Blasberg*

Digitized by Google

Wesel
Hr. Dr. *Ammedick*
- - *Gützloe*
- - *Kyll*
- - *Theod. Mönnig*

Wevelinghoven
Hr. Dr. *Braun*
- - *Pallen*

Wülfrath
Hr. Dr. *Funk* | Hr. Dr. *Neisenberg*

Xanten
Hr. Dr. *De Bruyn*
- - *Fabricius*
- - *Ueberhorst*

Zons
Hr. Dr. *Kauhlen* | Hr. *Lingens*

13. Intelligenz- und Adreſs-Comtoire.

Düsseldorf { Hr. *Wilhelmi* / - *Nolden* } Vorsteher
Elberfeld - *Ellenberger*

Politische Zeitschriften erscheinen:

Zu Barmen	Die Barmer Zeitung
- Düsseldorf	Die Düsseldorfer Zeitung
- Elberfeld	1. Die allgemeine Zeitung 2. Die Provinzial-Zeitung
- Essen	Allgemeine politische Nachrichten
- Wesel	Der Niederrheinische Correspondent

3. Regierung zu Coblenz.

A. Präsidium.

Präsident — Hr. *v. Bodelschwingh-Velmede*, Ob. Präsident, s. Ob. Präsidium
Vice-Präsident — - Frh. *v. Spiegel-Borlinghausen*, Kammerherr

B. Collegium.

I. Abtheilung des Innern
II. Abtheilung für die Verwaltung der directen Steuern, Domainen und Forsten

Abtheilungs-Dirigenten

Hr. *Jäger*, Ob. Forstmeister II. ✠3.
- *Lebens*, Ob. Reg. Rath, Justitiarius und Dirigent II. ✠3.
- *Heuberger*, Ob. Reg. Rath u. Dirigent I. ✠3.

Regierungs-Räthe

Hr. *John*, Geh. Reg. R. I. II. ✠3.
- *Hoestermann*, Justitiarius I.
- Dr. *van Coeverden* I. II.
- *v. Massenbach* II.
- Dr. *Pauls* I.
- Frh. *v. Düring*, Cassenrath II.
- Dr. *Fallenstein* ✠2. (fungirt beim Ob. Präsidio)
- *v. Struensee* II.

Digitized by Google

Technische Räthe

Hr. ***Frank***, Baurath I. ✠4.
- Dr. ***Wegeler***, Geh. Med. R. I. ✠3. ✠2w.

Hr. ***Brüggemann***, kathol. Schulrath und Prof. I.
- Dr. ***Eilers***, evangel. Schulrath u. Prof. I.

In geistlichen Angelegenheiten haben ein Decernat:

Hr. ***Cunz***, Consist. Rath und Superintendent I.
- ***Schriever***, Consist. Rath I.

Regierungs-Assessoren

Hr. ***Zeiler*** | Hr. ***Hafslacher*** | Hr. ***Linz***

Aufserdem ist beim Collegio beschäftigt:

Hr. ***Peters***, Forstmeister II.

Regier. Haupt-Casse — Hr. ***Zweiffel***, Land-Rentmeister ✠4.

Ressort.

1. Landraths-Aemter.

Kreis	Landrath	Kreis-Secretair
Adenau	Hr. ***Gattermann***	Hr. Dr. ***Haas***
Ahrweiler	- ***v. Gärtner***, Hauptm. ✠2.	- ***Berthold***
Altenkirchen	- ***Koch***	- ***Albertino***
Coblenz	- Gf. ***Clemens v. Boos-Waldeck***, Kammerherr	- ***Geiger***
Cochem	- ***Oster***	- ***Weckbecker***
Kreuznach	- ***Hout*** ✠3.	- ***Crone***
Mayen	- ***Hartung***, Gh. Reg. R. ✠3. (FEL5)	- ***Linz***
Neuwied	- Frh. ***v. Hilgers***	- ***Bertram***
Simmern	- ***Schmidt*** ✠3.	- ***Gafs***
St. Goar	- ***Heuberger***	- ***Horn***
Wetzlar	- ***Sparre v. Wangenstein***	- ***Reifferscheid***
Zell	- ***Moritz***, Major ✠2. (RW4)	- ***Blum***

2. Directe Steuer-Verwaltung.

Bezirks- und Rentei-Cassen.

Kreis-Stadt (wo sich d. Bez. od. Rent. Casse befindet)	Rendant
Altenkirchen (Zoll- u. Steuer-Amt)	Hr. ***Kipp***
Coblenz (Bez. Casse f. die Kr. Coblenz, Neuwied u. St. Goar)	- ***Kalisch***
Kreuznach (desgl. f. die Kr. Kreuznach, Simmern u. Zell)	- ***Engelmann***
Mayen (desgl. für die Kr. Adenau, Ahrweiler, Cochem u. Mayen)	- ***Weigelt***, Rechn. Rath
Wetzlar (Rentei für den Kr. Wetzlar)	- ***Engisch***, Dom. Rentmstr.

Digitized by Google

3. Kreis-Physiker und Kreis-Wundärzte.

Kreis	Physicus	Wundarzt
Adenau	Hr. Dr. *Wetz*	Hr. *Drobegg*
Ahrweiler	- - *Cuno*	- *Ulrich*
Altenkirchen	- - *v. Schönebeck*	- *Ludw. Mayer*
Coblenz	- - *Settegast*, Med. Rath	- *Hecking* für die linke, und - *Kraus* zu Vallendar für die rechte Rheinseite
Cochem	- - *Comes*	- *Jung*
Kreuznach	- - *Prieger*, Hofrath	- Dr. *Dankelmann*
Mayen	- - *Moll*	- *Bamberger*
Neuwied	- - *Klein*	- *Casp. Mayer*
Simmern	- - *Rothenberger*	- *Ehlberg*
St. Goar	- - *Wolff*	- Dr. *Hempel*
Wetzlar	- - *Paulitzky*	- *Heinzenberger*
Zell	- - *Andrae*	- Dr. *Haack*

4. Kreis-Thierärzte.

Thierarzt	Geschäftskreise
Hr. *Mecke*, Veterinair-Ass. u. Depart. Thierarzt	Altenkirchen, Coblenz u. Neuwied, so wie vom Kr. St. Goar die Bürgermeistereien Boppard, Brodenbach u Ober-Gondershausen
- *Collig* zu Simmern	Kreuznach, Simmern u. Zell, so wie den übrigen Theil von St. Goar
- *Schlecht* zu Mayen	Adenau, Ahrweiler, Cochem u. Mayen

5. Domainen-Renteien.

Altenkirchen	Hr. *Breusing*, Rentmstr.	Linz	Hr. *Zimmermann*, Rentmstr.
Bendorf	- *Kopp*, desgl.	Wetzlar	- *Engisch*, desgl.

6. Forst-Beamte.

Ob. Forstmeister, s. Regier. Collegium

a. Forst-Inspection Coblenz.

Forst-Inspector	Oberförsterei	Oberförster
Hr. *Eigenbrodt*, Forstmstr. ✠4.	Adenau	Hr. *de Lassaulx*
	Coblenz	- *Keck*
	Kirchen	- *Eckert* gen. *v. Rocques-Maumont*
	Krofdorf	- *Meier*

b. Forst-Inspection Simmern.

Hr. *v. Horn*, Forstmeister ✠4.	Castellaun	Hr. *Melsheimer*
	Entenpfuhl	- *Näher*
	Kirchberg	- *Strasser*
	Neupfalz	- *Richter*

Digitized by Google

c. Forst-Cassen.

Hr. *Hilt*, Rendant zu Simmern	Für die Forst-Reviere Castellaun, Kirchberg und Neupfalz

(Die Forst-Cassen der übrigen Reviere sind den resp. Bezirks-Cassen und Renteien übertragen)

7. Bau-Beamte.

Baurath, s. Regierungs-Collegium

a. Land-Bau-Beamte.

Bau-Inspector	Geschäftskreise
Hr. *Joh. Claud. de Lassaulx* in Coblenz ✠4.	Coblenz, Kreuznach, Simmern und St. Goar
- *Nebel* in Coblenz	Adenau, Ahrweiler, Altenkirchen, Cochem, Mayen, Neuwied u. Zell

b. Wasser-Bau-Beamte.

Hr. *Elsner* in Coblenz	Die Wasserbauten am Rhein und an einigen Nebenflüssen
- *van den Bergh*, Wasser-Baumstr. in Coblenz	Die Wasserbauten der Mosel u. an der Ahr, von der Gränze mit dem Reg. Bezirk Trier bis zur Sinziger Brücke

c. Chaussee-Bau-Beamte.

Hr. *Schmidt*, Ob. Wegebau-Insp. in Coblenz ✠4.	Der gesammte Chaussee-Bau im Regierungs-Bezirk
- *Simon*, Land- u. Wege-Baumstr. in Wetzlar	Sämmtliche Baugeschäfte im Kreise Wetzlar

8. Polizei-Behörden.

Coblenz { Hr. *Maehler*, Ob. Bürgermeister, Polizei-Director ✠4.
- *Wegely*, Rittmstr., Polizei-Inspector ✠2.

9. Magistrats-Dirigenten in den vorzüglichsten Haupt- und Kreis-Städten.

Coblenz	Hr. *Maehler*, Ob. Bürgermeister, s. vorher
Ehrenbreitstein	- *v. Eyß*, Ob. Bürgermeisterei-Verwalter
Kreuznach	- *Buß*, Ob. Bürgermeister ✠4.
Neuwied	- *Buchholz* } Bürgermeister
Wetzlar	- *Waldschmidt* } Bürgermeister

10. Provinzial-Eichungs-Commission in Coblenz.

Director Hr. *Maehler*, Ob. Bürgermeister, s. vorher

Digitized by Google

11. Approbirte Aerzte.

(Mit Ausschluss der schon aufgeführten Kreis-Physiker u. der Militair-Aerzte)

Ahrweiler
Hr. Dr. *Prüssart*

Alf
Hr. Dr. *Theisen*

Altenkirchen
Hr. Dr. *F. A. Arnoldi*

Andernach
Hr. *Berresheim* | Hr. *Seiwert*
* - Dr. *Klein*

Atzbach
* Hr. *Eichler*

Bendorf
* Hr. Dr. *de la Vigne*

Boppard
* Hr. Dr. *Heusner*

Carden
Hr. Dr. *Jos. Boost*

Castellaun
* Hr. Dr. *Münch* | Hr. Dr. *Peters*

Coblenz
Hr. Dr. *Bermann*
- - *Doinet*
- - *Drimborn*
- - *Kalt*
- - *Kirchgaesser*
- - *Rath*
- - *Richter I.*
- - *Richter II.*
- - *Seil*
* - - *Ulrich*, Med. R. u. Hospit. Arzt
- - *Wegeler*, Reg.- u. Geh. Med. Rath, s. Regierung
- - *J. Wegeler*
- - *Wollersheim*
- - *Wurzer*

Ebernach
Hr. *Carl Boost*

Ehrenbreitstein
Hr. Dr. *Petri* | * Hr. Dr. *Soest*

Enkirch
Hr. *Wirth*

Kirchberg
Hr. Dr. *v. Groote* | * Hr. Dr. *Jung*

Kirn
* Hr. Dr. *Cöster* | Hr. Dr. *Lossen*

Kreuznach
* Hr. Dr. *Dankelmann*, Kr. Wd. Arzt
- - *Engelmann*
- - *Hahn*
- - *Theweny*
- - *Wiesbaden*

Linz
Hr. Dr. *Gerecke*

Lützerath
* Hr. Dr. *v. Orsbach*

Mayen
Hr. Dr. *Laymann*
* - - *Teschemacher*

Oberwesel
* Hr. Dr. *Held* jun.

Ravensbeuren
Hr. Dr. *Feiber*

Remagen
* Hr. Dr. *Oberstädt*

Simmern
(vacat)

Sobernheim
* Hr. Dr. *Lohmeyer*

St. Goar
* Hr. Dr. *Hempel*, Kr. Wundarzt

Stromberg
* Hr. Lic. *Amberger*
- Dr. *Wandesleben*

Trarbach
* Hr. Dr. *Graff*

Vallendar
Hr. Dr. *Köchling*

Wetzlar
Hr. Dr. *Behrens* | Hr. Dr. *Groos*
- - *Budje* | - - *Strewe*

Winningen
* Hr. Dr. *C. W. Arnoldi*
- - *Arnoldi* jun.

Zell
* Hr. Dr. *Loeb*

(Die mit einem * bezeichneten Personen sind zugleich Districts-Aerzte)

Politische Zeitschriften erscheinen:

Zu Coblenz — Die Rhein- und Mosel-Zeitung
- Kreuznach — Die Kreuznacher Zeitung

Digitized by Google

4. Regierung zu Aachen.

A. Präsidium.

Präsident Hr. Gf. ***Adolph v. Arnim-Boitzenburg***, Domherr zu Brandenburg, s. Kammerherren

B. Collegium.

I. Abtheilung des Innern
II. Abtheilung für die Verwaltung der directen Steuern, Domainen u. Forsten

Abtheilungs-Dirigenten

Hr. *v. Mallinckrodt*, Vice-Präsident und Dirigent II. ✠3.
- *Bartels*, Ob. Reg. Rath u. Dirigent I. ✠2.

Regierungs-Räthe

Hr. *Beermann*, Geh. Reg. Rath, Justitiarius I. II. ✠4.
- *v. Görschen* II.
- *v. Heinz*, Baurath I. II.
- *Ritz* II.
- *Besserer*, Consist. u. Schul-R. I. ✠4.

Hr. *Kopstadt*, Ob. Forstmstr. II. ✠4.
- *Ant. Gottfr. Claessen*, kathol. Consist. u. Schul-R. I.
- *Heyse* I.
- Dr. *Zitterland*, Med. Rath I.
- *Steffens*, Forstrath I. ✠3.
- *Reincke* I. ✠4.

Regierungs-Assessor Hr. *v. Reiman*

Hülfs-Arbeiter - *Dreyer*, Krieges- u. Rechn. Rath I. II.

Secretariat { Abth. I. — II. } Hr. *Hencke*, Reg. Secretair; - *Hermsen*, desgl. } Vorsteher

Regier. Haupt-Casse Hr. *Gesell*, Land-Rentmeister

Ressort.

1. Landraths-Aemter.

Kreis	Landrath	Kreis-Secretair
Aachen (Stadtkr.)	Hr. *v. Coels*	Hr. *Liebknecht* Hauptm. ✠2. (RG5)
— (Landkr.)	- *v. Strauch*	- *Gottfr. Jörrissen*
Düren	- *v. Ripperda*, Major ✠2.	- Dr. *v. Hohenhausen*, Ltn.
Erkelenz	- *Beermann*, Prem. Lieutn.	- *Kremer*
Eupen	- *Bernhard v. Scheibler*, desgl. ✠3.	- *Töpfer*, Prem. Lieutn. ✠2.
Geilenkirchen	- *v. Fürth*, Major ✠3. (FEL5)	- *Wamich* (ad int.)
Heinsberg	- *van der Straeten*, Prem. Lieutn. ✠3.	- *Joseph Jörrissen*
Jülich	- *v. Bülow*, Major ✠2.	- *Büttner*
Malmedy	- *v. Negri*, Pr. Lieutn. ✠3.	- *Wolff*
Montjoie	- *Zoepffel*	- *Karthaus*
Schleiden	- Gf. *v. Beissel-Gymnich*	- *Cremer*

Digitized by Google

2. Directe Steuer-Verwaltung.

a. Steuer-Controlleurs

Controlleur	Kreise, die er inspicirt
Hr. *Allardt* zu Linnich	Düren, Erkelenz u. Jülich
- *Giesel* zu Randerath	Aachen I. u. II., Eupen, Geilenkirchen u. Heinsberg
(vacat)	Malmedy, Montjoie u. Schleiden

b. Kreis-Cassen

Kreis-Stadt (wo sich die Kr. Casse befindet)		Kr. Steuer-Einnehmer (Rendant)
Jülich	für die Kreise Düren, Erkelenz, Geilenkirchen, Heinsberg u. Jülich	Hr. *Hofstadt* ✠4.
Montjoie	für die Kreise Malmedy, Montjoie u. Schleiden	- *Gillard*

3. Kreis-Physiker und Kreis-Wundärzte.

Kreis	Physicus	Wundarzt
Aachen (Stadtkr.)	Hr. Dr. *Alertz*	Hr. Dr. *Metz* ✠4.
— (Landkr.)	- - *May*	- *Umlauf*
Düren	- - *Kortum*	- *Mühlan* (ad int.)
Erkelenz	- - *Vollmer* ✠2w.	(vacat)
Eupen	- - *Arck*	Hr. *Thomas*
Geilenkirchen	- - *Freudenberg*	- *Bley*
Heinsberg	- - *Heilgers*	- *Zorn*
Jülich	- *Brockmüller* (ad int.)	- *Seulen*
Malmedy	- Dr. *Gerson*	- *Closset*
Montjoie	- - *Jonas*	- *Schröder*
Schleiden	- - *Schöller*	- *Donat*

4. Kreis-Thierärzte.

Thierarzt	Geschäftskreise
Hr. *Fuchs* zu Schleiden - *Weinberg* zu Düren - *Weynen* zu Aachen - *Zirkel* zu Geilenkirchen	(Sind noch nicht definitiv festgestellt)

5. Domainen- und Rent-Aemter.

Aachen	Hr. *Jacobi*, Dom. Rentmeister
Gemünd	- *Stoffens*, desgl.
Jülich	- *Forst*, desgl.

6. Forst-Beamte.

Ob. Forstmeister, Reg.-Forstrath } s. Regier. Collegium

a. Forst-Inspection Aachen.

Forst-Inspector Hr. *Steffens*, Forstrath, s. Regier. Collegium

Digitized by Google

Oberförsterei	Oberförster	Forst-Cassen-Rendant
Eupen	Hr. *Dechesne*	Hr. *Jacobi*, Rentmstr. zu Aachen
Hambach	- *v. Gabain*	- *Forst*, desgl. zu Jülich
Hürtgen	- *Roelen*	s. Eupen
Maulerzhütte	- *Rösgen*	s. Eupen
Schevenhütte	- *Schillings*	s. Hambach

b. **Forst-Inspection Gemünd.**

Forst-Inspector Hr. *Kauhlen*, Forstmeister

Heimbach	Hr. *Fechner*	Hr. *Stoffens*, Rentmstr. zu Gemünd
Reiferscheid	- *Labry* in Eichen	
Rohren	- *v. Rappard* zu Montjoie	

7. Bau-Beamte.

Baurath, s. Regier. Collegium

a. **Land-Bau-Beamte.**

Bau-Inspector	Geschäftskreise
Hr. *Cremer* zu Aachen	Die Land-Bauten im ganzen Regierungs-Bezirk

b. **Wasser-Bau-Beamte.**

Hr. *Roefsler* zu Aachen ✠4. Die Wasser-Bauten im ganzen Regierungs-Bezirk

c. **Chaussee-Bau-Beamte.**

Hr. *Steinmeister*, Ob. Wege-Bau-Insp. zu Aachen — Die obere Leitung des Wege-Baues im ganzen Regierungs-Bezirk

Wegebaumeister

Hr. *v. d. Banck* zu Aachen	Inspicirt d. ersten	Wege-Bau-Bezirk
- *v. Quitzow* zu Linnich	Inspicirt d. zweiten	
- *Ritz* zu Aachen	Inspicirt d. dritten	
- *Ilse* zu Montjoie	Inspicirt d. vierten	

8. Polizei-Behörden.

(Die Verwaltung d. Poliz. Direction d. St. Aachen wird vom Landrath *Schnabel* des Mülheimer Kreises, im Reg. Bezirk Cöln, commissarisch versehen)

9. Magistrats-Dirigenten in den vorzüglichsten Haupt- und Kreis-Städten.

Aachen	Hr. *Emundts*, Ob. Bürgermeister ✠3.	Beigeordneter
	- *Zur Helle*, erster	
	- *Tillmanns*, zweiter	

10. Provinzial-Eichungs-Commission zu Aachen.

Director Hr. *v. Heinz*, Reg.-Baurath

11. Kataster-Archiv-Commission zu Aachen.

Hr. *Wagner*, Ob. Geometer, provisor. Inspector der Kataster-Archive

Digitized by Google

12. Oeffentliche Anstalten.

Gefangnen-Anstalt zu Aachen.

Inspector Hr. *v. Maltitz*, Lieutenant

13. Approbirte Aerzte.

(Mit Ausschluss der schon aufgeführten Kreis-Physiker u. der Militair-Aerzte)

Aachen

Hr. Dr. *Armbruster*
- - *Baldus*
- - *Bardenheuer*
- - *Barth*
- - *Bluff*
- - *Broich*
- - *Eisenhuth*
- - *Ganser*
- *Günther*
- Dr. *Hahn*
- - *Hartung*
- - *Jörissen*
- - *Koenen*
- - *Krimmer*
- - *Laufs*
- - *Lesoinne*
- - *Metz*, s. Kr. Wundärzte
- - *Neumann*, Reg.-u. Med. R.
- - *v. Orsbach*
- - *Roderburg*
- - *v. Sartorius*
- - *Scheulen*
- - *Vossen*
- - *Wetzlar*

Aldenhofen

Hr. Dr. *Rothkehl*

Blankenheim

Hr. Dr. *Jacobi*

Blumenthal

Hr. Dr. *Franz Jos. Schiffer*

Cornelymünster

Hr. *Froelenstedt*

Düren

Hr. *Derichs*
- Dr. *Günther*
- - *Hellekessel*
- - *Königsfeld*
- - *Lützenkirchen*
- - *Sieger*
- - *Virmond*

Erkelenz

Hr. Dr. *Lucas* | Hr. Dr. *Thevissen*

Eschweiler

Hr. *Lexis* | Hr. *Wilhelms*
- Dr. *Lexis* |

Eupen

Hr. Dr. *Alt* | Hr. Dr. *Jacobs*

Gangelt

Hr. Dr. *Savels*

Gemünd

Hr. Dr. *Fufs*

Jülich

Hr. *Brockmüller*
- Dr. *Brockmüller*
- - *Dahmen*
- - *Welty*

Kohlscheid

Hr. Dr. *Kremers*

Linnich

Hr. Dr. *Dick* | Hr. Dr. *Wolff*
- - *Hons* |

Malmedy

Hr. Dr. *Geron*

Montjoie

Hr. Dr. *Canetta* | Hr. Dr. *Marder*

Nideggen

Hr. Dr. *Meissen*

Roedingen

Hr. *Foegen*

Rötgen

Hr. *Eichels*

Schleiden

Hr. Dr. *Gerh. Schiffer*

Schönberg

Hr. *Baptist Hecking*

Stolberg

Hr. Dr. *K. G. T. Kortum*
- - *Carl Kortum*

St. Vith

Hr. Dr. *Herbrand*

Weiden

Hr. Dr. *Ringsdorf*

Digitized by Google

14. Intelligenz- und Adreſs-Comtoir zu Aachen.

Rendant Hr. *Kirst*

Politische Zeitschriften erscheinen:
Zu Aachen Die Stadt Aachener Zeitung

5. Regierung zu Trier.

A. Präsidium.

Präsident Hr. *v. Ladenberg* ✠4. (SCV3)

B. Collegium.

I. Abtheilung des Innern
II. Abtheilung für die Verwaltung der directen Steuern, Domainen und Forsten

Abtheilungs-Dirigenten

Hr. *v. Gärtner*, Geh. Ob. Reg. Rath, Vice-Präsident u. Dirigent I. (Stellvertreter des Präsidenten in Abwesenheitsfällen) ✠3. (NL3)
- *Cramer*, Ob. Reg. Rath und Dirigent II. ✠3.
- *Lintz*, Ob. Forstmeister I. II. ✠4.

Regierungs-Räthe

Hr. *Quednow*, Baurath I.
- *Küpper*, evangel. Geistl. und Schul-Rath I. ✠4.
- *Schmeltzer* I. ✠3.
- *Bärsch* I. (RW4)
- *Linz* II.

Hr. Dr. *Gratz*, kathol. Geistl. und Schul-R., auch Prof. I.
- Dr. *Tobias*, Med. Rath I.
- Frh. *v. Kerckerinck-Borg* I.
- *v. Rabe*, Justitiarius I. II.
- *Pick*, Forstrath I. II.

Regierungs-Assessor Hr. *Theodor Engelmann*

Regier. Haupt-Casse Hr. *Düring*, Land-Rentmeister
Kataster-Bureau - *v. Zuccalmaglio*, Katast. Inspector u. Ob. Geometer, ad int. Vorsteher

Ressort.

1. Landraths-Aemter.

Kreis	Landrath	Kreis-Secretair
Berncastel	Hr. *Constantin v. Gärtner*	Hr. *Kraul*
Bittburg	- *Hesse*	- *Malegaux*
Daun	- *Avenarius*, Hptm. ✠2.	- *v. Creilsheim*, Sec. Ltn.
Merzig	- *Goertz*	- *Fuchs*, Hauptm.
Ottweiler	- *v. Rohr*, Prem. Lieutn.	- *Pfarrius*
Prüm	(vacat)	- *Ebentheurer*
Saarbrücken	Hr. *Dern* ✠3. (FEL4)	- *Sontag*, Sec. Lieutn.
Saarburg	- *v. Cohausen*	- *Schneider*

Kreis

Digitized by Google

Kreis	Landrath	Kreis-Secretair
Saarlouis	Hr. *Jesse*	Hr. *v. Selasinsky*
Trier (Stadtkr.)	- *Haw*, Ob. Bürgermstr. ✠3. (GBZL3)	
Trier (Landkr.)	- *Perger*, Prem. Lieutn. ✠3. (RW4)	Hr. *Emmerich*
Wittlich	- *Schumm* ✠3.	- *Reinkens*, Sec. Ltn.

2. Directe Steuer-Verwaltung.

a. Steuer-Controlleurs

Controlleur	Kreise, die er inspicirt	Controlleur	Kreise, die er inspicirt
Hr. *Bemp* zu Hermeskeil	Ld. Kr. Trier	Hr. *Krüger* zu Saarbrücken	Ottweiler und Saarbrücken
- *Biegel*	Merzig	- *Metzler* (ad int.)	Berncastel
- *Bindewald*	Bittburg	- *Scheid*	Prüm
- *Kausch*	Saarburg	- *Steege*	Daun
- *Klein*	Saarlouis	- *Wenzel*, Steuer-Insp.	Wittlich
- *Kranz*	St. Kr. Trier	- *Wettendorff* zu Schweich	Ld. Kr. Trier

b. Bezirks- und Kreis-Cassen

Kreis-Stadt (wo sich die Kr. oder Bez. Casse befindet)		Rendant
Prüm	(für die Kreise Bittburg, Daun u. Prüm)	Hr. *König*
Saarlouis	für die Kreise Merzig, Ottweiler, Saarbrücken u. Saarlouis	- *Cosmann*
Trier (Bez. Casse)	für die Kreise Berncastel, Saarburg, Wittlich u. den St. u. Ld. Kr. Trier	- *Steitz*

3. Kreis-Physiker und Kreis-Wundärzte.

Kreis	Physicus	Wundarzt
Berncastel	Hr. Dr. *Adalb. Müller*	Hr. *Giese*
Bittburg	- - *Wilh. Schmitz*	- *Berg*
Daun	- - *Weber*	(vacat)
Merzig	(vacat)	Hr. *Brandenburg*
Ottweiler	Hr. Dr. *Stachelroth*	- *Hassenmüller*
Prüm	- - *Schlofs*	- *Bach*
Saarbrücken	- - *Röchling*	- *Diederich Kalck*
Saarburg	- - *Joh. Schneiders*	- *Ratzen* zu Freudenburg
Saarlouis	- - *Frohberg*	- *Mattfeld* zu Rehlingen
Trier (St. Kreis)	- - *Neurohr*	- *Süfs*
— (Ld. Kreis)	- - *Chevalier*	- *Griebler*
Wittlich	- - *Lauer*	- *Putter*

Digitized by Google

4. Kreis-Thierärzte.

Thierarzt	Geschäftskreise
Hr. *Fuchs* in Trier	Merzig, Saarburg u. Trier (St. u. Ld. Kr.)
- *Kautz* zu Saarbrücken	Ottweiler, Saarbrücken u. Saarlouis
- *Lichter* zu Ehlenz	Bittburg u. Prüm
- *Simon* in Wittlich	Berncastel, Daun u. Wittlich

5. Forst-Beamte.

Ob. Forstmeister } s. Regier. Collegium
Reg.-Forstrath }

a. Forst-Inspection Mülheim.

Forst-Inspector Hr. *Helbron*, Forstmeister in Trier

Oberförsterei	Oberförster	Forst-Cassen-Rendant
Balesfeld	Hr. *Gerh. Schmitz*	Hr. *Hopp* in Wittlich
Daun	- *Leonardy*	
Kempfeld	- *Hahn*	
Rapperath	(vacat)	
Wittlich	Hr. *Goertz*	

b. Forst-Inspection Saarbrücken.

Forst-Inspector Hr. *Eichhoff*, Forstmeister

Geislautern	Hr. *Mühlmann* ✠4.	Hr. *Doll* in Saarbrücken
Holz	(vacat)	
Lebach	Hr. *Radicke*	
Neunkirchen	- *Wilh. Utsch*	
Saarbrücken	- *Bauer*	

c. Forst-Inspection Trier.

Forst-Inspector Hr. *Coupette*, Forstmeister ✠4.

Osburg	Hr. *Enners*	Hr. *Wilkens* in Trier
Saarburg	- *Simon* zu Beurich	
Trier	- *Anton Utsch*	
Tronecken	- *Habermann*	

6. Bau-Beamte.

Baurath, s. Regier. Collegium

Erste Bau-Inspection

Beamter	Geschäftskreise
Hr. *Köwenig*, Bau-Insp. in Trier	Sämmtliche Königl. Land-, Straſsen- und Wasser-Baue in den Kreisen Berncastel, Saarburg, Wittlich und (St. u. Ld. Kr.) Trier (mit Ausnahme der Landbauten im St. Kreise Trier)
- *Gosebruch*, Wegebaumeister in Wittlich	Assistirt in den Kr. Berncastel u. Wittlich
- *Odernheimer*, desgl. in Trier	Assistirt in den Kr. Saarburg und (St. u. Ld. Kr.) Trier

Digitized by Google

Zweite Bau-Inspection

Beamter	Geschäftskreise
Hr. *Müller*, Bau-Insp. in Saarbrücken ✠4.	Sämmtliche Land-, Strafsen- u. Wasser-Baue in den Kreisen Merzig, Ottweiler, Saarbrücken und Saarlouis
- *Bousson*, Wegebaumeister i. Fraulautern	Assistirt in den Kr. Merzig und Saarlouis

Dritte Bau-Inspection

Hr. *Wolff*, Bau-Insp. in Trier	Sämmtliche Land-, Strafsen- u. Wasser-Baue in den Kr. Bittburg, Daun, Prüm und (St. Kr.) Trier (mit Ausnahme d. Strafsen- u. Wasserbaue im St. Kr. Trier)
- *Scholl*, Wegebaumstr. in Prüm	Assistirt in den Kr. Bittburg, Daun und Prüm

7. Provinzial-Eichungs-Commission in Trier.

Director Hr. *Quednow*, Reg.-Baurath

8. Magistrats-Dirigenten in den vorzüglichsten Haupt- und Kreis-Städten.

Trier Hr. *Haw*, Ob. Bürgermeister, s. Landräthe
Saarbrücken - *Böcking*, Bergamts-Ass., Bürgermeister ✠4.

9. Oeffentliche Anstalten.

a. Land-Armenhaus zu Trier
Director Hr. *Eskens* ✠4.

b. Straf-Anstalt in Trier
Ob. Inspect. Hr. *Sperling* ✠4. ✠2.

10. Approbirte Aerzte.

(Mit Ausschlufs der schon aufgeführten Kreis-Physiker u. der Militair-Aerzte)

Bittburg
Hr. *Berg*, Kr. Wundarzt

Daun
(s. Kr. Physiker)

Hillesheim
Hr. Dr. *Ferd. Neukirch*

Merzig
Hr. Dr. *Speith*

Müllenborn
Hr. Dr. *Schruff*

Ottweiler
Hr. Dr. *Hermann*

Prüm
Hr. Dr. *Stempel*

Rehlingen
Hr. *Mattfeld*, Kr. Wundarzt

Saarbrücken
Hr. Dr. *Joh. Heinr. Kalck*
- - *Kiefer*

Saarburg
Hr. Dr. *Hewer*

Saarlouis
Hr. Dr. *Peaucellier*

Schweich
Hr. Dr. *Casp. André*

Thalfang
Hr. Dr. *Monzel*

Digitized by Google

Trier

Hr. Dr. *Lion Berncastel*
- - *Marcus Berncastel*
- - *Burckhardt*, vorm. Kreis-Physikus
- - *Loenarz*
- - *Prim*
- - *Saarburg*
- - *Schleicher*
- Hr. Dr. *Theyſs*, Direct. d. Hebam. Lehr-Instituts etc.
- - *Tobias*, Reg.-Med. Rath
- - *Wencelius*

Wadern

Hr. Dr. *Boehl*

Wittlich

Hr. Dr. *Franz Goerres*
- *Putter*, Kr. Wundarzt

Politische Zeitschriften erscheinen:

Zu Trier Die Triersche Zeitung

6. Die Organisation des seit dem 22sten September 1834. für Se. Majestät den König übernommenen Fürstenthums Lichtenberg, ist noch nicht vollendet.

7. Fürstlich Wiedsche Regierung zu Neuwied.

Director Hr. *Becker*

Justiz-Abtheilung

Hr. *Carl Pasch*, Reg. Rath ✠3.
- *Bausch*, desgl.
- Hr. *Damian Linz*, Rath, Regierungs-Assessor

Abtheilung für Polizei- und Communal-Angelegenheiten

Hr. *Joseph Pasch*, Reg. Rath
- *v. Egloffstein*, Ob. Forstmeister ✠2.
- Dr. *Bernstein*, Med. Rath

Abtheilung für Kirchen- und Schul-Angelegenheiten

Hr. *Meſs*, Kirchenrath
(Ein Rath der Justiz-Abtheil. als Justitiarius)

8. Fürstlich-Solms-Braunfelssche Regierung zu Braunfels.

Director Hr. *Stephan*

Hr. *v. Gruben*, Reg. Rath (ad int.)
- Dr. *Held*, Med. Rath
- *Doerr*, Forstrath
- Hr. *Wagner*, Kirchen- u. Schul-Rath
- *Hoffmann*, desgl.

Digitized by Google

Provinzial-Justiz-Behörden.

I. Preufsen.

1. Tribunal u. Ober-Landesgericht zu Königsberg.

A. Tribunal.

Präsidium.

Kanzler des Königreichs Preufsen u. Chef-Präsident
Se. Exc. Hr. Dr. *v. Wegnern*, s. Hof- u. Erb-Aemter

Collegium.

Tribunals-Räthe

Hr. Dr. *Reidenitz*, Geh. Just. Rath, Kanzler u. Dir. d. Univers., auch Prof. jur. ✠3.	Hr. *Hartung*
- *Ehm*, Geh. Just. Rath ✠4.	- Gf. *v. Kanitz* ✠2.
- *Hoyer*	- *Schröder*
	- *Fischer*

Hülfsarbeiter

Hr. Dr. *Simson*, Prof. jur. an der Universität	Hr. *Hohenfeldt*, Ob. Landesger. Ass.
- *Greiff*, Ob. Landesger. Ass.	- *Magnus*, desgl.

Secretair des Tribunals Hr. *Beckherrn* ✠2. (RG5)

B. Ober-Landesgericht.

Präsidium.

Chef-Präsident Hr. Dr. *Zander* ✠3.
Vice-Präsident - *v. Bähr* ✠4.

Collegium.

Ob. Landesgerichts-Räthe

* Hr. *Preufsmann*	** Hr. *A. O. Klebs*	** Hr. *Nitschmann*
** - *Meier*	* - *C. Th. Klein*	** - *Burchard*
* - *Symansky*	** - *Tiedmann*	** - *Jarke*
** - *Siehr* ✠2.	** - *Foerster*	- *Rhode*
** - *Seyffert*		

Digitized by Google

Ob. Landesgerichts-Assessoren

** Hr. Gf. *v. Dönhoff* (RA3)	** Hr. *Krossa*	** Hr. *v. Puttkammer*
* - *Kist*	** - Gf. *v. Egloffstein* ✠	** - *Nietzki*
** - *Milewski*	** - *Guttzeit*	- *Klebs*
	* - *Kowalleck*, Poliz. R.	- *Sperling*

(Die mit zwei ** bezeichneten Mitglieder bilden, unter dem Vorsitz des Chef-Präsidenten, das Ob. Landesgericht, das Pupillen-Collegium und den Civil-Senat; die mit einem * bezeichneten Mitglieder formiren, unter dem Vorsitze des Vice-Präsidenten, den Criminal-Senat und den Senat für Straf-Sachen, die übrigen Mitglieder aber, unter dem Vorsitze des Ob. Landesgerichts-Raths *Rhode*, die Civil-Deputation des Ob. Landesgerichts in Bagatell-Sachen)

Secretariat	Hr. *Borchard*, Pupillen-Rath, Protonotarius und Kanzellei-Director	
Registratur	- *Laubach*, Ob. Registrator	
Archiv	- *Rappolt*, Just. Rath, Archivarius	
Salarien-Casse	- *Laudien*	Rendanten
Depositat-Casse	- *Frank* ○A.	Rendanten
Haupt-Unterger. Salarien-Casse	- *Stancowitz*	Rendanten
Calculatur	- *Buttler*, erster Calculator	

Ressort.

I. Inquisitoriat zu Königsberg.

(Für die Stadt Königsberg und die Gerichtsbezirke der Landgerichte zu Königsberg, der Land- und Stadtgerichte zu Fischhausen und Heiligenbeil, des Stadtgerichts zu Pillau und des Justizamtes Caymen und Schaacken)

Hr. *Herbig*, Geb. Just. Rath, Inquisit. Director ✠4.
- *Richter*, Crim. Rath, Inquisitor publicus
- *v. Tippelskirch*, Crim. Richter
- *Buske*, Inquisit. Assessor

II. Kreis-Justiz-Commissionen.

Geschäftskreise	Kreis-Justizrath
Allenstein	Hr. *Martens*, Land- u. Stadt-Richter
Braunsberg	- *Dullo*, Land- u. Stadtger. Director
Preufs. Eylau	- *Rotter*
Labiau	- *Benthin*, Land- u. Stadtger. Director
Memel	- *Hein*, desgl., s. Land- u. Stadtgericht Memel
Neidenburg	- *Ferd. Gregorovius* ✠4.
	- *Besthorn*, Ob. Landesger. Assessor
Ortelsburg	- *Hambruch*, Land- u. Stadtrichter, s. Land- u. Stadtgericht Willenberg
Osterode	- *Reichert*, Land- u. Stadtrichter
Rastenburg	- *Hildebrandt*, desgl.
Roessel	- *C. S. Burchardi*, desgl. zu Bischofsburg
Saalfeld	- *v. Baczko*, Ob. Landesger. Rath
Tapiau	- *v. Neitzschütz*

Digitized by Google

III. Fürstbischöflich-Ermländisches Landvoigteigericht zu Heilsberg.

(Für die Jurisdiction in der Stadt und im Amte Heilsberg, über die adelichen Güter und Eximirten des Bisthums Ermland, mit Ausnahme der im wirklichen Staatsdienste stehenden Officiere und Civil-Beamten, und die Criminal-Gerichtsbarkeit im Bisthum Ermland, mit Ausnahme der Städte, der adelichen Güter und des Gerichtsbezirks vom Land- und Stadtgericht zu Braunsberg)

Director Hr. *Olszewski,* Ob. Landesger. Rath ✠4.

Landvoigteigerichts-Räthe

Hr. *Garzke* | Hr. *Gisevius* | Hr. *Zoch* | Hr. *Hinck* | Hr. *Stark*

IV. Adeliches Erb-Haupt-Amt Gerdauen.

(Für das Erb-Haupt-Amt Gerdauen und Nordenburg, und die in dem Bezirke desselben gelegenen adelichen Güter und deren Besitzer)

Erb-Amts-Hauptmann Hr. Gf. *v. Schlieben* auf Sanditten

Erb-Amts-Assessoren { - *J. C. Chr. Porsch,* Lehns-Secretair
- *Reichenbach,* Ld. u. St. Richter in Gerdauen

V. Commerz- u. Admiralitäts-Collegium zu Königsberg.

Director Hr. *Stellter,* Geh. Justizrath ✠4.

Mitglieder

Hr. *Toop,* Commerz. R. | Hr. *Becker,* Commerz. R. ✠4. | Hr. *Henke,* Commerz. R.
- *Ströbel,* Commerz. R., Commissarius perpetuus b. d. Deput. in Pillau

Hr. *F. W. Böhm,* Commerz. R.
- *F. W. Burdach,* desgl.
- *Schröter,* desgl.
- *J. C. L. Schäffer,* desgl.
- *G. C. Bittrich,* desgl.

} Kaufmännische Mitglieder

VI. Untergerichte erster Klasse.

A. Stadtgericht zu Königsberg.

Director Hr. *Keber,* Ob. Landesger. Rath ✠4. ✠2.

Stadt-Justiz-Räthe

Hr. *Stürtz*	Hr. *Wolff*	Hr. *Koch*
- *Röckner*	- *Christ,* Krieges-R. ✠2.	- *Fr. B. Pohl* ✠4.
- *Hilbert*	- *Willert*	- *Miegel* ✠4.
- *Neumann*	- *F. H. Klebs* ✠2.	- *Rhode*
- *Mertens*	- *J. H. Burchardi*	- *Wichert*

B. Land- und Stadtgerichte.

1. Allenstein

Ld. u. St. Richter Hr. *Martens,* Kr. Justizrath
Assessoren - *Haberland* | Hr. *Gäsbeck*

2. Braunsberg

Director Hr. *Dullo,* Kr. Just. Rath
Assessoren - *Besch,* Just. Rath | Hr. *Harlann,* Just. Rath

Digitized by Google

3. Fischhausen

Ld. u. St. Richter	Hr. *Ranisch*
Assessoren	- *Alfred Will* | Hr. *Hache*

4. Labiau

Director	Hr. *Benthin*, Kr. Justizrath
Assessoren	- *Meyländer* | Hr. *Rimpler*, Ob. Ldsger. Ass.

5. Memel

Director	Hr. *Hein*, Kr. Justizrath ✠4.
Stadt-Justiz-Räthe	- *Heerholdt* | Hr. *Pape* | Hr. *v. d. Groeben* - *Freytag* | - *Morgenroth* |
Mitglieder d. Schiffahrts- u. Handlungs-Deputation	Hr. *Klempow* - *Muttray* ✠4. - *Woitkowitz* - *Simpson* } Commerzien-Räthe

6. Wehlau

Ld. u. St. Richter	Hr. *Ackermann*
Assessoren	- *Schoerke* | Hr. *Skerle*

VII. Untergerichte zweiter Klasse.

1. Land- und Stadtgerichte.

Gericht	Ld. u. St. Richter
Allenburg	Hr. *v. Bonin*
Barten	- *Moser*
Bartenstein	- *Jedosch*, Just. R. - *v. d. Groeben*, Ass. ✠2.
Bischofsburg	- *C. S. Burchardi*, Kr. Just. R.
Bischofstein	- *Loeffler*
Creutzburg	- *Hundt*
Domnau	(vacat)
Drengfurth	Hr. *Thesing*
Pr. Eylau	(vacat)
Gerdauen	Hr. *Reichenbach*
Guttstadt	- *Carl Hahn* - *Krossa*, Ass.
Heiligenbeil	- *Jockel* - *Funck*, Ass.
Hohenstein	- *Petzenburg*
Pr. Holland	- *Freiwald* - *Stoeckhardt*, Ass.
Liebstadt	- *Wiesner*, Just. R.
Mehlsack	- *Jegodziensky* - *Ed. Hahn*, Ass.
Mohrungen	- *Korsch*, Just. R. - *Veith*, Just. Amtm., Assessor
Neidenburg	Hr. *B. Will* ✠4. - *Anders*, Ass.
Ortelsburg	- *Scheinert* - *Fr. Th. Neumann*, Assessor
Osterode	- *Reichert*, Kr. Just. R. - *Falck*, Ass.
Passenheim	- *Lange*
Rastenburg	- *Hildebrandt*, Kr. Just. R. - *G. Fr. Neumann*, St. Richter, Ass.
Roessel	- *Gisevius*
Saalfeld	- *Moneke* - *Brausewetter*, Ass.
Seeburg	- *Koenig*
Soldau	- *Lieber*
Tapiau	- *Gottl. Meyer* - *Rückward*, Ass.
Wartenburg	- *Coeler*
Willenberg	- *Hambruch*, Kreis-Just. R. ✠4. - *Kuczewski*, Ass.
Wormditt	- *Pottien* - *Meyherr*, Ob. Landesger. Ass. (Ass.)
Zinten	- *Moormeister*

Digitized by Google

2. Stadtgerichte.

Gericht	St. Richter	Gericht	St. Richter
Frauenburg	Hr. *Graaf*	Mühlhausen	Hr. *Giraud*
Friedland	- *Saro*	Nordenburg	- *Urban*
Gilgenburg	- *Ruttkowski*	Pillau	- *Ruffmann*, Just.R.
Landsberg	- *Steiner*	Schippenbeil	- *Lindemann*

3. Landgerichte.

a. Landgericht zu Königsberg

(Für die Kirchspiele: Borchertsdorf, Brandenburg, Hafestrom, Juditten, Lichtenhagen, Ludwigswalde, Mahnsfeld, Poerschken, Wargen und das Dorf Uderwangen)

Hr. *Kirchhoff*, Landrichter | Hr. *Gontkowsky*, Assessor

b. Samländisches Landgericht zu Königsberg

(Für die Kirchspiele: Arnau, Heiligenwalde, Laptau, Neuhausen, Pobethen, Quednau, Rudau, Rossitten, Sarkau, Schönwalde und die Ortschaften: Borckenhoff, Carolinenhoff, Dewau, Grofs- und Klein-Drebnau, Friedrichshoff, Harieshoff, Kalthoff, Ludwigshoff, Marienhoff, Neuhoff, Sackheimsche Windmühlen, Schwarzhoff, Seefeld, Sprind und Tannenhoff)

Hr. *v. Kręcki*, Landrichter | Hr. *v. Ludwiger*, Assessor

4. Justiz-Aemter.

Just. Amt	Just. Amtmann
Caymen u. Schaacken (zu Königsberg)	Hr. *Joh. Fr. Hildebrandt* - *Żebrowski*, Assessor
Mehlaucken	- *Weitzenmüller*
Proekuls	- *Rohde*

VIII. Patrimonial-Gerichte.

Burggräflich und Gräflich zu Dohnasche Gesammtgerichte zu Deutschendorf

Hr. *Schirrmacher*, Justitiarius

Hospital-Collegium zu Königsberg

Hr. *Bandisch*, Justitiarius

IX. Justiz-Commissarien und Notarien.

a. Beim Ober-Landesgericht

* Hr. *Brausewetter*, Just. Com. Dir. u. Gen. Landsch. Rath, s. Ostpr. Gen. Landsch. Dir.
* - *Christiani*
* - *Geisenheiner*, Just. Rath
* - *Giere*, Ob. Landesger. Rath
* - *Kayser*
* - *Krah*, Just. Rath
* Hr. *Nauen*, Just. Com. Rath
* - *Stellter*
* - *J. Fr. Gust. Stolterfoth*
- *Tortilowicz v. Batocki*
* - *Wachowski*
* - *Zeihe*, Just. Com. Rath und Reg. Fiscal

Digitized by Google

b. **Bei den Untergerichten**

Braunsberg

* Hr. *Hermes*, Just. Com. Rath
* - *Adolph Stolterfoth*

Heilsberg

* Hr. *Korella*, Ob. Landesger. Rath
* - *Ottmann*

Königsberg

(Zur Prozefs-Praxis bei den Untergerichten in Königsberg u. bei dem Ob. Landesger., in sofern die Prozesse in d. Appellations-Instanz an dasselbe gelangen)

* Hr. *Brand*, Crim. Rath
* - *Erdmann*, Ob. Ldsger. Fiscal
* - *Heiligendörffer*
* - *Koslowski*
- *Mahraun*
* - *Malinski*
* - *Meier*
* Hr. *Pätsch*
* - *Schimmelpfennig*
* - *Steffen*, Ob. Landesger. Rath
* - *Tamnau*
* - *Weger*, Post-Fiscal

Labiau

Hr. *Bellgard* (zu Kl. Baum)

Memel

* Hr. *Bock*
* - *Wächter*
* - *Wolfgram*

Neidenburg

* Hr. *Jul. C. Fr. Gregorovius*

Nordenburg

Hr. *Horn*

Rastenburg

Hr. *Gastell*

(Die mit einem * bezeichneten Justiz-Commissarien sind zugleich Notarien)

2. Ober-Landesgericht zu Insterburg.

A. Präsidium.

Chef-Präsident Hr. *Bertram* ✠3.

B. Collegium.

Ob. Landesgerichts-Räthe

* Hr. *Boltz*
- *Donalies*
* Hr. *Bauer*
* - *Urbani*
Hr. *v. Wulffen*
- *Feege* ✠2.
* Hr. *Jachmann*

Ob. Landesgerichts-Assessoren

Hr. *Cruse*
- *Bock*
Hr. *v. Perbandt*
* - *Boruttau*
Hr. *Maurach*
* - *Stellter*
* Hr. *Legiehn*

(Die mit einem * bezeichneten Mitglieder bilden, unter dem Vorsitz des Chef-Präsidenten, das Pupillen-Collegium u. den Civil-Senat; die übrigen Mitglieder aber unter dem Vorsitz des Ob. Landesgerichts-Raths *Donalies* den Senat für Strafsachen u. die Civil-Deputation)

Secretariat	Hr. *Hoeder*,	erster Secretair und Protonotarius
Archiv	- *Conditt*,	Archivarius
Registratur	- *Moser*,	Ob. Registrator u. Kanzl. Director
Salarien-Casse	- *Weifs*	Rendanten
Deposital-Casse	- *Fleischmann*	Rendanten
Haupt-Unterger. Salarien-Casse	- *Wegen*	Rendanten
Calculatur	- *Glogau*,	Calculator

Digitized by Google

Ressort.

I. Inquisitoriat zu Insterburg.

(Für die Kreise Angerburg, Darkehmen, Goldapp, Gumbinnen, Insterburg, Pillkallen und Stallupöhnen)

Hr. *Hassenstein*, Crim. Rath, Inquisitor publicus

II. Kreis-Justiz-Commissionen.

Kreis-Justizrath	Geschäftskreise
Hr. *Goetsch* zu Lyck, Ob. Ldsger. Rath - *v. Schlichting*, Assessor	Kr. Johannsburg, Loetzen, Lyck, Oletzko und Sensburg
- *Temme* zu Ragnit	Kr. Heydekrug, Niederung, Ragnit und Tilsit

III. Untergerichte erster Klasse.

1. Land- und Stadtgericht zu Gumbinnen.

Director Hr. *Gregorovius* ✠4.

Assessoren - *v. Klitzing*, Just. Rath | Hr. *Schlüter*, Kmrger. Ass.
- *Weifs*, desgl. | - *Keber*

2. Land- und Stadtgericht zu Stallupöhnen.

Dirigent Hr. *Pfeiffer*, Ob. Landesger. Assessor

Assessoren - *Engel* | Hr. *Fiedler*

3. Stadtgericht zu Tilsit.

Director Hr. *Friedr. Reuter*

Mitglieder - *Huck*, Just. Rath | Hr. *Richelot*, O. L. G. Ass.
- *Mex*, Just. Amtm.

4. Landgericht zu Tilsit

(mit den Aemtern Linkuhnen und Heinrichswalde.)

Dirigent Hr. *Rudolph Reuter*

Assessoren - *Wollermann*
- *Weller*, Just. Amtm. (deput. an das Amtsger. Heinrichswalde) | Hr. *Nitschmann*

IV. Untergerichte zweiter Klasse.

1. Land- und Stadtgerichte.

Gericht	Ld. u. St. Richter	Gericht	Ld. u. St. Richter
Angerburg	Hr. *Dargel*	Nicolaiken	Hr. *Roedenbeck*
Arys	- *Paulini*	Oletzko	- *Horn*, Just. Rath
Bialla	- *Kuehn*		- *Sartorius*, Ass.
Darkehmen	- *v. Sanden*	Pillkallen	- *Rogée*, Just. Rath
	- *Albrecht*, Ass.		- *Jordan*, Ass.
Johannsburg	- *Mischell*, Just. R.	Rhein	- *Hecht*
Lötzen	- *Rossius*	Schirwindt	- *Schlegel*
Lyck	- *Bergenroth*, Just. R.	Sensburg	- *Stern*
	- *Ehrlich*, Ass.		

Digitized by Google

2. Stadtgerichte.

Gericht	St. Richter
Goldapp	(vacat)
Insterburg	(vacat) Hr. *v. d. Trenck*, O. L. G. Assessor
Ragnit	Hr. *Merkisch*, O. L. G. Referend. (ad int.)

3. Justiz-Aemter.

Just. Amt	Just. Amtm.
Ballgarden (z. Tilsit)	Hr. *Bodendorf*
Goldapp	(vacat) Ass. (vacat)
Gumbinnen	Hr. *Fleischer*, Just. Rath
Heydekrug	- *Heinemann*
Insterburg	- *v. Pisanski* - *Melhorn*, Ass.
Kukerneese (zu Kaukehnen)	- *Hassenstein* - *Riepe*, Ass.
Polommen (zu Markgrabowa)	(vacat) Hr. *Hagemann*, Ass.
Ragnit	Hr. *Beyme*
Russ	- *Meyhöffer*
Saalau (zu Insterburg)	- *Benecke*
Schreitlauken (zu Apsteinen)	- *Jacoby*
Seckenburg	- *Sprunck*
Skaisgirren	- *Costede*
Sperling (zu Goldapp)	- *Büttner* - *Hecht*, Ass.
Winge (z. Tilsit)	- *Frenzel*

V. Patrimonial-Gerichte.

a. **Herzoglich Anhalt-Dessausches Justizamt Norkitten.**

Hr. *Lindenau*, Justiz-Amtmann

b. **Gericht der Grafschaft Rautenburg.**

Justiz-Director Hr. *Krüger*, Just. Rath

c. **Kreisgerichte.**

Gericht	Gerichtshalter
Johannsburg	Hr. *Mischell*, Just. Rath, Just. Amtmann
Oletzko	- *Saworra*, Referendarius (ad int.)

VI. Justiz-Commissarien und Notarien.

a. **Beim Ober-Landesgericht.**

Hr. *Beyme*, Krieges-Rath
* - *Collin*
* - *Hassenstein*, Crim. Rath u. Inquisitor
* Hr. *Lindenau*, Kr. Justiz-Rath ✠ 2 w.
* - *Ottermann*, Just. Rath
* - *v. d. Trenck*

b. **Bei den Untergerichten.**

Angerburg
* Hr. *Schulze*, Landsch. Syndicus

Angerburg, Lötzen und Sensburg
Hr. *Gastell* in Rastenburg (Königsb. Dep.)

Darkehmen
Hr. *Kostka*, St. Richter

Gumbinnen
Hr. *Gisevius*
* - *Voss*

Insterburg
* Hr. *Hubert*

Digitized by Google

Kaukehnen
Hr. *Hellwich*
Lyck
Hr. *Schön*
Oletzko
Hr. *Schlesier*, Kr. Richter
Ragnit
Hr. *Stiglbauer*

Skaisgirren
Hr. *Bellgard* zu Kl. Baum (Königsb. Dep.)
Stallupöhnen
(vacat)
Tilsit
* Hr. *Behr* | * Hr. *Mathias*
* - *Kolb* | * - *Toobe*

(Die mit einem * bezeichneten Justiz-Commissarien sind zugleich Notarien)

3. Ober-Landesgericht zu Marienwerder.

A. Präsidium.

Chef-Präsident Hr. *Fülleborn* ✠4.
Vice-Präsident - *Lange* ✠4.

B. Collegium.

Ob. Landesgerichts-Räthe

* Hr. *Busch* ✠4. | * Hr. *Höpner* | Hr. *Triest*
- *Leman* | ** - *Theod. Ulrich* | - *Scherres*
** - *Westphal* ✠4. | ** - *Reidenitz* | - *Siegfried*
* - Frh. *v. Schrötter* | ** - *Stosch* | - *Heinr. v. Rohr*
* - *Prang* | * - *Reichert*

Ob. Landesgerichts-Assessoren

* Hr. *Ernst* | Hr. *Schenkel*
* - *Friedr, Wilh. Schultze* | * - *Eyser*
** - *Medem*, Landsch. Syndicus | - *v. Bülow* (b. d. Gen. Comm.)
** - *Hering* | - *Ludwig*
- *v. Mauderode* | - *Eding*

(Der Chef-Präsident u. die mit zwei ** bezeichneten Räthe u. Assessoren formiren das Pupillen-Collegium, auch dieselben nebst den mit einem * bezeichneten Mitgliedern den Civil-Senat; der Vice-Präsident u. die übrigen Räthe und Assessoren aber den Criminal-Senat und den Senat für Straf-Sachen. Mitglied des Criminal-Senats ist auch noch der Criminalrath *Ciborovius*.)

Secretariat	Hr. *Wilh. Jahn*, 1ster Secretair u. Protonotarius
Archiv	- *Staffehl*, Justizrath, Archivarius
Registratur	- *Holder-Egger*, Ob. Registrator
Salarien-Casse	- *Schwanke*
Depositat-Casse	- *Knopmufs*
Haupt-Unterger. Salarien-Casse	- *Dittmann*
Calculatur	- *Piwko*, 1ster Calculator

Digitized by Google

Ressort.

I. Inquisitoriate.

1. Graudenz (Deputation)

(Für den Bezirk des dortigen Land- und Stadtgerichts)

Hr. *Toobe*, Kr. Just. R., auch Land- u. St. Ger. Dir., Inquisit. Dirigent

2. Jastrow

(Für die Kreise Deutsch-Crone und Flatow, so wie für die westl. Hälfte von Schlochau)

Hr. *Carl Heinr. Schultz*, Ob. Ldsger. Ass., Inquisit. Dirigent (ad int.)
- *Krieger*, Inquisitoriats-Assessor

3. Marienwerder

(Für die Kr. Berent, Carthaus, Conitz, Marienburg, Marienwerder, Neustadt, Rosenberg, Schwetz, Stargardt, Stuhm u. die östl. Hälfte von Schlochau)

Hr. *Ciborovius*, Criminal-Rath, Inquisitor publicus ✠4.

4. Thorn

(Für die Kreise Culm, Loebau, Strafsburg und Thorn)

Hr. *Sasse*, Kriegesrath, Crim. Director ✠4.
- *Werner*, Crim. Richter

II. Kreis-Justiz-Commissionen.

Geschäftskreise	Kreis-Justizrath
Berent	Hr. *Eschmann*, Ld. u. St. Richter in Schöneck
Carthaus	- *Waage*, Landrichter
Conitz u. Schlochau	- *Lentz* in Conitz
Dt. Crone u. Flatow	(vacat)
Culm	Hr. *Westphal*, Ld. u. St. Ger. Director
Danzig	- *am Ende*, St. Just. Rath
Elbing	- *Skopnik*, desgl.
Graudenz	- *Toobe*, Ld. u. St. Ger. Dir. u. Inquis. Dirig.
Löbau	- *Richelot*, Ld. u. St. Ger. Director
Marienburg	- *Fr. Ludw. Hartwig*, Landger. Director
Neustadt	- *Loeper*, Ld. u. St. Richter
Schwetz	- *Schwark*, desgl.
Stargardt	- *Rauchfufs*, Ob. Ldsger. Ass. u. int. Ld. u. St. Ger. Dirigent (ad int.)
Strafsburg	- *Kalau*, Ld. u. St. Ger. Director
Thorn	- *Drogand*, desgl.

III. Commerz- und Admiralitäts-Collegium zu Danzig.

Director Hr. *v. Groddeck*, Ob. Landesger. Rath

Räthe

Hr. *Braunschweig*, St. Just. Rath | Hr. *am Ende*, Kr. Just. Rath
- *Passarge*, Commerz. u. Admir. Rath |

Kaufmännische Mitglieder

Hr. *Mix* | Hr. *Abegg* | Hr. *Höne* ✠4. | (eine Stelle unbesetzt)

Digitized by Google

IV. Untergerichte erster Klasse.

A. Land- und Stadtgerichte.

1. Culm

Director Hr. ***Westphal***, Kr. Justizrath

Assessoren
- ***Mart. Frdr. Schulz*** | Hr. ***Benetsch***
- ***Schülke*** | - ***Gutbier***, Ob. Lds. Ger. Ass.

2. Danzig

Director Hr. Dr. ***Oelrichs***, Banco-Commissarius ✠4. (RW4)

St. Justizräthe
- ***Braunschweig*** | Hr. ***Haberkorn***
- ***Suchland*** | - ***Gerlach***
- ***Blindow*** | - ***Martins***
- ***am Ende***, Kr. Just. R. | - ***Jacob Frdr. Seydel*** (Ger. Dirig. in Danzig)
- ***Schlenther***

Assessoren
- Hr. ***Barnheim***, Kamrger. Ass. | Hr. ***Kawerau***
- ***v. Frantzius***, O. L. G. Ass.

3. Graudenz

Director Hr. ***Toobe***, Kr. Just. Rath u. Inquisit. Dirigent

Assessoren
- ***Wilda*** | Hr. ***Kromayer***, Kammerger. Ass.
- ***Hauschteck*** | - ***Weger***, Ob. Landesger. Ass.
- ***Blech***

4. Löbau

Director Hr. ***Richelot***, Kr. Justizrath

Assessoren - ***Gerner*** | Hr. ***Jeschowitz*** | Hr. ***Titius***

5. Marienwerder

Director Hr. ***Cramer***

Assessoren - ***Joh. Ernst Hartwig*** | Hr. ***Siewert*** | Hr. ***Bock***

6. Strafsburg

Director Hr. ***Kalau***, Kr. Justizrath

Assessoren
- ***Terpitz*** | Hr. ***Mundelius***
- ***Willich*** | - ***Böhm***, Ob. Landesger. Ass.

7. Thorn

Director Hr. ***Drogand***, Kr. Justizrath

Assessoren
- ***v. Fischer*** | Hr. ***Vogt*** | Hr. ***v. Teschen***, Just. R.
- ***v. Wittke*** | - ***Günther***

B. Stadtgericht zu Elbing.

Director Hr. ***Buchholtz***, Justizrath ✠2.

St. Justizräthe
- ***Skopnik***, Kr. Just. Rath (Ger. Dirig. in Elbing) | Hr. ***Leop. Nitschmann***
- ***Klebs*** | - ***Kirchner***
- ***Franz*** | - ***Schumacher***
- ***Albrecht*** | - ***Lepsius***

C. Landgericht zu Marienburg.

Director Hr. ***Frdr. Ludw. Hartwig***, Kr. Justizrath

Assessoren
- ***Schelske***, Just. Rath | Hr. ***Thiel***
- Frh. ***Aug. v. Schrötter***, desgl. | - ***Gronemann***
- ***Grofsheim*** | - ***Ernst Schmidt***

Digitized by Google

V. Untergerichte zweiter Klasse.

1. Land- und Stadtgerichte.

Gericht	Ld. u. St. Richter	Gericht	Ld. u. St. Richter
Berent	Hr. *Fr. v. Groddeck*	Schlochau	(vacat)
Christburg	- *Henning*, Just. R.	Schloppe	Hr. *Radant*
Conitz	- *Schlemm*	Schöneck	- *Eschmann*, Kreis-Just. Rath
D. Crone	- *Richter*	Schwetz	- *Schwark*, desgl. - *Burchard*, O.L.G. Ass. (Ass.)
Dirschau	- *Schumann*	Stargardt	- *Rauchfuſs*, O.L.G. Ass., Dirig. (ad int.)
Pr. Friedland	- *Kobligk*	Stuhm	- *Hoffmann*, Just. Rath ✠ 2 w. - *Tannen*, Ass.
Hammerstein und Baldenburg	- *Knoch* zu Hammerstein	Tiegenhoff	- *Wiebe*, Director - *Meissner*, Ass.
Jastrow	- *Freyer*	Tuchel	(vacat)
Mewe	- *Taube*	Vandsburg	Hr. *Viebeg*
Neuenburg	- *Wendland*		
Neustadt	- *Loeper*, Kr. Just. R.		
Putzig	- *Steindorff*		
Riesenburg	- *Rud. Walter*, O.L.G. Ass.		

2. Stadtgerichte.

Gericht	St. Richter	Gericht	St. Richter
Bischofswerder u. Dt. Eylau	Hr. *Rich. Schmidt*	Freystadt	Hr. *Rud. Walter* (s. vorher)
Cammin	- *Kobligk* (siehe vorher)	Rosenberg	- *Holzt*

3. Landgerichte.

Gericht	Landrichter	Gericht	Landrichter
Carthaus	Hr. *Waage*, Kreis-Just. Rath	Brück (zu Neustadt)	Hr. *Loeper*, Kreis-Just. R. etc.

4. Gerichts-Aemter.

Danzig	Elbing
Hr. *J. Fr. Seydel*, St. Just. R., Dirig.	Hr. *Skopnik*, Kr. Just. R., Dirigent

VI. Patrimonial-Gerichte.

Kreisgericht	Kr. Richter	Kreisgericht	Kr. Richter
Flatow	Hr. *Scholz*	Krojanke	Hr. *Wiedemann*
M. Friedland	(vacat) Assessor (vacat)	Schwetz	- *Segers*
		Zempelburg	- *Grossmann*

VII. Justiz-Commissarien und Notarien.

a. Beim Ober-Landesgericht.

* Hr. *Brandt*	* Hr. *Hennig*, Just. Com. R. ✠ 4.	* Hr. *Raabe*
* - *Conrad*, Just. Com. R.	* - *John*	* - *Schmidt*
* - *Dechend*	* - *Köhler*, Landger. R.	

b. Bei

b. **Bei den Untergerichten.**

Baldenburg
Hr. *Wiedemann*, Ld. u. St. Richter

Conitz
Hr. *Th. Krieger* | Hr. *Krumteich*

Dt. Crone
* Hr. *Kloer*

Culm
* Hr. *Feichtmayer* | * Hr. *Neumann*
\- *Hantelmann* |

Danzig
* Hr. *Boje*
\- *Christ*
* - *Felsz*
* - *Groddeck*
* - *Hoffmeister*
* - *Martens*
* - *Matthias* ✠2.
* - *Skerle*, Crim. Rath
* - *Voeltz*
* - *Zacharias*

Elbing
* Hr. *Niemann* | * Hr. *Senger*
* - *Scheller* | * - *Störmer* ✠2.

M. Friedland
Hr. *Schütz*

Graudenz
Hr. *Barth* | * Hr. *Boeck*
\- *Birner* | * - *Mathias*

Jastrow
* Hr. *Seliger*

Krojanke
Hr. *Suffa*, Kr. Richter

Löbau
* Hr. *Knorr*

Marienburg
* Hr. *v. Duisburg*
* - *Rosocha*
* - *Sorge* gen. *Trieglaff*

Marienwerder
* Hr. *Schüfsler*

Mewe
* Hr. *Rehbein*

Strafsburg
* Hr. *Jaquet*

Thorn
* Hr. *Drescher*
* - *Hülsen*
\- *Oloff*, Stadtrath ✠2.
\- *Wlost*

(Die mit einem * bezeichneten Justiz-Commissarien sind zugleich Notarien)

II. Brandenburg.

1. Kammergericht zu Berlin.

A. Ober-Appellations-Senat.

Präsidium.

Präsident Hr. *v. Braunschweig*, Geh. Ob. Justizrath ✠2.

Collegium.

Kammergerichts-Räthe

Hr. *Ballhorn*, Geh. Postrath ✠4.
\- *Naumann*, desgl. ✠3.
\- *Kienitz*, Geh. Justizrath ✠4.
\- *Neuhaus* ✠4.
\- *Wolfart*, Geh. Just. Rath
\- *Wilcke*
Hr. *Gedike*
\- *v. Wolff*
\- Dr. *Sohr*
\- *Wünsch*
\- *Frentzel* ✠2.

Kammergerichts-Assessoren

Hr. *Ed. Mollard* | Hr. *v. Alvensleben* | Hr. *Eichborn* | Hr. *Bing*
\- *v. Heydebreck* | \- *v. Piper* | \- *Gärtner* | \- *Dietrich*

Digitized by Google

B. Instructions-Senat.

Präsidium.

Präsident Hr. *v. Grolman*, Geh. Ob. Just. Rath ✠3. ✠1. (RA2)
(Der jedesmalige Präsident des Instructions-Senats ist auch Curator der Gesellschaft naturforschender Freunde zu Berlin)
Vice-Präsident Hr. *v. Bülow*, Geh. Ob. Trib. Rath ✠3. ✠2.

Collegium.

Kammergerichts-Räthe

Hr. *v. Scholz* und *Hermensdorff*, Geh. Just. Rath, Dir. d. Hausvoigt. Ger. ✠4.
- *v. Dziembowsky* ✠
- *Scholtz*, Geh. Just. Rath
- *Stropp*
- Gf. *v. Schwerin* ✠
- *Eichmann* ✠4.
- *Kühn*
- Dr. *Bornemann*
- *Noack*
- *Bardua*

Hr. *v. Lauer-Münchhofen*
* - *Mathis*
* - *Ballhorn*
* - *v. Wülknitz*
* - Gf. *v. d. Schulenburg-Ottleben*
* - *Bonseri*
* - *v. Drygalski*
* - *Illaire*
* - *v. Strampff*
* - *Uhden*
* - *Aug. Ed. Schulz*, O. L. Ger. Rath

Kammergerichts-Assessoren

* Hr. *v. Griesheim* (ad int. Dirig. des Inquisitoriats)
* - *Ernst Meier*
- *v. Lüderitz*
- Dr. *Jacobi*, *Faelligen* (beim St. Ger.)
- *v. Bülow*
- *Fischer* (b. d. Crim. Dep.)
- *Wollank* (beim St. Ger.)
- *Oppermann*
- *Bonseri* (b. d. Crim. Dep.)
- *Crüsemann* (beim St. Ger.)
- *Jul. Busse I.* (b. d. Crim. Dep.)
- Gf. *v. Schlieffen* ✠
- *Lenke* (b. d. Unters. Com.)
- *Leonhardt* (b. d. Crim. Dep.)
- *Noerner*
- *Giesecke*
- *Weil* (b. d. Crim. Dep.)
- *Greiner* (beim St. Ger.)
- *Pochhammer*
- *Wache*
- *Ferd. Schulz* (b. d. Gen. Com.)
- *Gerloff*

* Hr. *Eyssenhardt* (abwesend)
- *Bischoff* (b. d. Unters. Com.)
- *Ferd. Busse II.* (b. d. Crim. Deputation)
- *Lehnert* (b. d. Unters. Com.)
- *Flaminius*
- *Bratring*
- *v. Schleinitz*
- *Arndt*
- *Schnitter* (b. d. Crim. Dep.)
* - *Baum*
* - *Cascorbi*
- *Schaffrinsky*
- *Kegel*
- *v. Enckevort*
* - *Metz*
- *v. Knobelsdorff*
- *Kremnitz*
* - *Heynemann*
* - *Schneider*
* - *Stoewe*
- *v. Küster*
- *Ludolff*
* - *Hellwig*

(Die mit einem * bezeichneten Mitglieder bilden, unter dem Vorsitz des Vice-Präsidenten, den Criminal-Senat, bei welchem für die Bearbeitung der Spruchsachen der Inquisitoriats-Director Dr. *Hitzig* zugezogen wird)

Digitized by Google

Secretariat
Exped. Kammerger. Secretaire

Hr. *Pape*
- *Stoevesand*, Just. Rath
- *Eltester*, desgl. und Protonotarius ✠4.
- *Seefisch*, Just. Rath
- *Fiebing*, desgl.

Hr. *Bergling*, Just. R. (vers. ad int. die Geschäfte d. Protonotarii)
- *Winther*
- *Neumann*
- *Jordan*
- *Moll*

Archiv
Registratur
Kanzellei
Salarien-Casse
Depositat-Casse
Hpt. Unterger. Salar. Casse
Calculatur

Hr. *Eckart*, Just. Rath, 1ster Archivarius
- *Licht*, Just. Rath, 1ster Registrator ✠4.
- *Seger*, Kanzellei-Inspector
- *Hermling*
- *Soullier*, Hofrath

} Rendanten

Hr. *Schwerdtfeger*, 1ster Calculator u. Häuser-Administrat. Inspector

C. Besondere Deputationen des Kammergerichts.

a. Hausvoigtei-Gericht zu Berlin

Director Hr. *v. Scholz und Hermensdorff*, Geh. Justiz- u. Kammergerichts-Rath, s. Instr. Senat.

(Einige bei dem Instructions-Senat des Kammergerichts angestellte Assessoren sind zu Mitgliedern an dieses Gericht deputirt)

b. Inquisitoriat zu Berlin

(Für das Departement des Kammergerichts)

Hr. Dr. *Hitzig*, Inquisitoriats-Director ✠4.
- *v. Griesheim*, Kammerger. Assessor (Dirigent ad int.)
- *Dambach*, Crim. Rath u. Hausvoigt ✠4.

Kurmärksches Pupillen-Collegium zu Berlin.

A. Präsidium.

Präsident Hr. *v. Scheve* ✠2. ✠2 w.

B. Collegium.

Pupillen-Räthe

Hr. *Wolfart*, Geh. Just. u. Kammerger. Rath
- *Wilcke*, Kammerger. Rath
- *Scholtz*, Geh. Just. Rath
- Gf. *v. Schwerin*, Kammerger. Rath (s. vorher)
- *v. Wolff*, desgl.

Hr. *Eichmann*, Kammerger. Rath (s. vorher)
- *Noack*, desgl.
- *Bardua*, desgl.
- *v. Lauer-Münchhofen*, desgl.
- *Mathis*, desgl.
- *Calmberg*, Pupillen-Rath

Secretariat
Salarien-Casse
} Hr. *Brün*, Just. Rath, erster Secretair u. Salarien-Cassen-Rendant
Registratur - *Herz*, Hofrath, erster Registrator
Depositat-Casse - *Meyer*, Rendant

Digitized by Google

Ressort des Kammergerichts.

I. Untergerichte erster Klasse.

A. Das Stadtgericht zu Berlin.

Directorium { Hr. *Beelitz*, Geh. Just. Rath, erster Director ✠3.
- *Schmidt*, 2ter Director u. Direct. d. Crim. Deput. ✠3.

Stadt-Justizräthe

Hr. *Neumann* ✠4.	Hr. *Detring*	Hr. *v. Guretzki u. Cornitz*
- *v. Taubenheim*	- *Hufeland*	- *Maercker*
- *Krüger* ✠4.	- *Schrader*	- *Solms*
- *Bergius*	- *Gutschmidt*	* - *Sulzer*
- *Langerhans* ✠4.	- *Jost* (RG5)	* - *Busse*
- *Prätorius*	* - *Ludwig*	* - *Grabow*
- *Siefart*	* - *Mila*	- *Naumann*
- *Kempf* ✠4.	* - *v. Brauchitsch*	- *Schaller*, O. Ld. Ger. Assessor
- *Focke*	- *Hermanni*	
- *Bunsen*	- *Grein*	

Ausserdem auch:

* Hr. *Dambach*, Crim. Rath u. Hausvoigt, s. Inquisitoriat

(Die mit einem * bezeichneten Mitglieder formiren, unter Vorsitz des zweiten Stadtgerichts-Directors, die Criminal-Deputation)

Vormundschafts-Gericht zu Berlin.

Directorium

Director Hr. *Thiel*, Ob. Landesger. Rath ✠3.

Mitglieder

Hr. *Patzig*, Geh. Reg. R., s. Poliz. Präsidium	Hr. *Gutschmidt*, St. Justizrath
- *v. Taubenheim*, St. Justizrath	- *Bunsen*, desgl.
- *Prätorius*, desgl.	- *Schrader*, desgl.
- *Kempf*, desgl. (s. vorher)	- *Carl Mollard*, desgl.
- *Grein*, desgl.	- *Le Coq*, desgl.
- *Hufeland*, desgl.	- *Jost*, desgl. (s. vorher)

B. Land- und Stadtgerichte.

1. Brandenburg

Director Hr. *v. Viebahn*, Hofger. Rath ✠4.
Justizräthe - *Steinbeck* | Hr. *Voigt* | Hr. *Schulz* | Hr. *Maurer*
Assessor - *Saltzmann*

2. Havelberg

Director Hr. *Wehrmann*, Just. Rath ✠4.
Assessoren - *Henning*, Just. Com. Rath | Hr. *Wagener*

3. Wrietzen

Director Hr. *Schultze*, Just. Rath
Assessoren { - *Koenig*, Just. Rath | Hr. *Klüver*, O. L. G. Ass.
- *v. Boguslawski*, O. L. G. Ass. | - *Ribbeck*

Digitized by Google

C. Stadtgerichte.

1. Potsdam

Director — Hr. *Jahn* ✠4.
Justizräthe — - *Körner* | Hr. *Aschenborn* | Hr. *v. Ciesielski*; - *Steinhausen* | - *Anderson*
Assessor — - *Henning*

2. Prenzlow

Director — Hr. *Paschke*
Mitglieder — - *Schrötter*, Just. Rath ✠4. | Hr. *Scheele*, O. L. G. Ass.; - *Wilcke*, Reg. Rath.

3. Rathenow

Director — Hr. *Naumann*, Hof-Fiscal
Assessoren — - *Paalzow*, Just. Rath ✠2. | Hr. *Schweer*

4. Neu-Ruppin

Director — Hr. *Mollius*
Assessoren — - *Muth* | Hr. *Milo*

D. Justiz-Kammer zu Schwedt.

(Für die Stadt Fiddichow u. die in Pommern belegenen Ortschaften der Herrschaft Schwedt)

Director — Hr. *Neubaur*, Ob. Landesger. Rath
Assessoren — - *Hennert*, Just. Rath | Hr. *Maenell*, Just. Rath; - *Müller*, desgl. | - *Classe*

II. Untergerichte zweiter Klasse.

1. Land- und Stadtgerichte.

Gericht	Ld. u. St. Richter	Gericht	Ld. u. St. Richter
Belzig	Hr. *Doehl*, Director; - *Richter*, Just. R., Ass.	Luckenwalde	Hr. *v. Voigt*, Director; - *Glauflügel*, Ass.
Cremmen	- *Krahn*	Oranienburg	- *Bleefs*; - *Meyel*, Ass.
Cöpnick	- *Nürnberg*, Just. R.	Storkow	- *Seckt*; - *Klotzsch*, Ass.
Dahme	- *Hartmann*	Zehdenick	- *Lüdicke*; - *Mebes*, Ass.
Freyenwalde	- *Gerth*	Zossen	- *Schwarz*
Jüterbogk	- Dr. *Heffter* ✠4.; - *v. Sommerlatt*, Ass.		
Lenzen	- *Bräunlich*; - *Schulze*, Ass.		

2. Stadtgerichte.

Gericht	St. Richter	Gericht	St. Richter
Angermünde	Hr. *Baumann*; - *Fahrenthold*, Ass.	Gransee	Hr. *Fitzau*
Beelitz	- *Reuter*, Just. R.	Kyritz	- *Felsch*, Just. R.
Bernau	- *Becher*	Alt-Landsberg	- *Adolphi*
Charlottenburg	- *Garz*, Director; - *Brose*, Kmrger. Ass.; - *v. Kretschmann*, Ass.; - *Kolk*, desgl.	Lychen	- *Eichstedt*
		Mittenwalde	- *Walder*
		Nauen	- *Meier*, Just. R.
		Neustadt-Ebw.	- *Lach*
		Oderberg	- *Bartsch*
		Perleberg	- *Steinbeck*
		Pritzwalk	- *Knoevenagel*

Digitized by Google

Gericht	St. Richter
Spandau	Hr. *Hesse*, Director
	- *Lindner*, Ass.
Strasburg	- *Berner*
Strausberg	- *Grieben*
Teltow	- *Odebrecht*, Just. Rath
Templin	- *Carl Schulze*
Trebbin	Hr. *Hellmar*
Treuenbriezen	- *Ritter*
Wittstock	- *Tilicke*, Director
	- *Krüger*, Ass.
Wusterhausen a. d. D.	- *Gericke*, Just. Rath

3. Justiz-Aemter.

Justiz-Amt	Justiz-Amtmann
Chorin und Biesenthal	Hr. *Schäffer*
	- *Mengel*, Ass.
Fehrbellin, Königshorst, Berge u. Nauen	- *Kletschke*
Grimnitz	- *Kaehler*, Just. Rath
Königs-Wusterhausen, Blossin, Groſs-Machnow, Rotzis, Selchow und Waltersdorf	- *Langheinrich*
Alt-Landsberg, Löhme u. Rüdersdorf	- *Adolphi*, St. Richter zu Alt-Landsberg
	- *Wellmer*, Ass.
Liebenwalde	- *Abel*
	- *Messerschmidt*, Ass.
Löcknitz, Gramzow u. Brüssow	- *Staats*, Just. R. zu Prenzlow ✠4.
Mühlenhof (zu Berlin)	- *Odebrecht*, Just. R. u. St. Richter z. Teltow
Neustadt a. d. Dosse	- *Jung*, Kammerger. Ass.
Potsdam, Fahrland u. Werder	- *Nirrenbach*
Alt-Ruppin	- *Otto*, Reg. Rath
	- *Sichler*, Ass.
Saarmund	- *Reuter*, Just. Rath u. St. Richter z. Beelitz
Spandau u. Bötzow	- *Theremin*
Wendisch-Buchholz, Münchehofe u. Krausnick	- *Berendt*
Wittstock, Zechlin u. Goldbeck	- *Kunz*
	- *Schink*, Ass.

III. Standesherrliche u. Patrimonial-Gerichte.

A. Gräflich Stolbergsche Justiz-Behörden.

1. Regierung zu Wernigerode. (Obergericht)

Director Hr. *Delius*
Reg. Räthe - *Sporleder* | Hr. *Schmohl*

2. Untergerichte.

Justiz-Amt Wernigerode

Hr. *Dette*, Just. Amtm. | Hr. *Salomon*, Just. Amtm., Ass.

Digitized by Google

Justiz-Amt Schwarza im Hennebergschen
Hr. *Loeschigk*, Just. Amtm.

Gräfliche Stadtvoigtei
(Für die Criminal-Jurisdiction in der ganzen Grafschaft)
Hr. *Schmohl*, Reg. Rath (ad int.)

Patrimonial-Gericht der Stadt Wernigerode
Bürgermeister Hr. *Kratzenstein* | Hr. *Mohr*, O. L. G. Referendar (ad int.)

***B.* Gericht des Dom-Capitels zu Brandenburg.**
Domrichter Hr. *v. d. Knesebeck*, Kammerger. Ass.

IV. Justiz-Commissarien und Notarien.

a. Beim Kammergericht.

* Hr. Dr. *Amelang*, Just. Com. Rath
* - *Bauer*
* - *Bennewitz*, Just. Com. Rath
* - *Buchholz*, dgl. u. Hof-Fiscal, s. K. Hofmarsch. Amt
* - *Ciborovius*
* - Dr. *Friedheim*, Just. Com. R.
* - *Geppert*
* - *Hellwig*, Just. Com. Rath
* - *v. Herr*, Reg. Rath
* - Dr. *Kahle*
- *Klebs*, Reg. Rath ✠2.
* - *Kunowsky*, Just. Com. Rath, s. Rhein. Rev. u. Cassat. Hof
* Hr. *Nobiling*
* - *Reinhardt*, Geh. Just. Rath
- *Reusche*
* - *Robert*
* - *Sadewasser* ✠4.
* - *Schlee*, Just. Com. Rath
- *Schulze*, Poliz. Rath
* - *Sembeck*
* - *Sterling*, Reg. Rath
* - *Frdr. Aug. v. Tempelhoff*
* - *Theremin*
* - *Troschel*, Just. Com. Rath
* - *Zimmermann*, desgl.

b. Bei den Untergerichten.

Belzig
* Hr. *Flemming*

Berlin
* Hr. *Bauer*, Landger. Rath
* - *Behrendt*, Just. Com. Rath
* - *Bode*, desgl., s. Rhein. Rev. u. Cassat. Hof
- *Felgentreu*, Hof- u. Post-Fiscal
* - *Furbach*
* - *Garmatter*
* - *Granier*, Just. Com. Rath
* - *Groschuff*
* - *Heinsius*, Just. Com. Rath
* - *Jacobi*
* - *Jordan*, Just. Com. Rath
* - *Krahmer*, Reg. Rath
* - *Licht*
* - *Marchand*, Just. Com. Rath, s. Rhein. Rev. u. Cassat. Hof
* - *Markstein*, Just. Com. Rath
* Hr. *Moers*
* - *Stech*
- *Türcke*, Just. Com. Rath
* - *Wegner*
* - *Wilcke*, Just. Com. Rath
* - *v. Wrochem*

Brandenburg
* Hr. *Krüger*
* - *Sello*, Just. Com. Rath
* - *Ziegler*

Dahme
* Hr. *Jung* | Hr. *Wiedemann*

Havelberg
* Hr. *Breithaupt*
* - *Taubenspeck*

Jüterbogk
* Hr. *Oehme*

Mittenwalde
* Hr. *Hellhoff*

Digitized by Google

Neustadt-Eberswalde
* Hr. *Cassel*

Niemegk
* Hr. *Girschner*

Oranienburg
Hr. *Neumann*

Perleberg
* Hr. *Lietzmann* | * Hr. *Ritter*

Potsdam
* Hr. *Dortu*
* - *Fromm*
* - *Sello*, Just. Com. Rath
* - *Tollin*

Prenzlow
* Hr. *Boots* | * Hr. *Fischbach*
* - *Eisleben*

Pritzwalk
Hr. *v. Bärenfels*

Rathenow
Hr. *Marcus* (auch bei den Unterger. im 2ten Jerichower Kreise)

Neu-Ruppin
* Hr. *Bodstein* | * Hr. *Stegemann*

Schwedt
Hr. *Lindinger* | * Hr. *Luckwaldt*

Spandau
* Hr. *Gutticke*, St. Syndicus

Wernigerode
Hr. *Freytag*
- *v. Hoff*, gräfl. Fiscal
- *Wilhelmi*

Wrietzen
* Hr. *Augustin*, Just. Com. Rath
* - *Doerstock*

Wusterhausen a. d. D.
Hr. *Goldbeck*

Zehdenick
* Hr. *Rackow*

(Die mit einem * bezeichneten Justiz-Commissarien sind zugleich Notarien)

2. Ober-Landesgericht zu Frankfurt a. d. O.

A. Präsidium.

Chef-Präsident Hr. Frh. *v. d. Reck* ✠3. ✠
Vice-Präsident - *Ernst Ludwig v. Gerlach* ✠2.

B. Collegium.

Ob. Landesgerichts-Räthe

* Hr. *Zarnack*, Geh. Just. R. ✠3.
* - *v. Herford*, desgl. ✠4.
* - *Theod. Möller*, desgl.
* - *Riemer*
* - *Carl Frdr. Müller*
* - *Taddel*
* - *v. Kunow*

Hr. *Hoyer*
- *Seydel*
- *Stubenrauch*
- *Hecker*
* - *Niedhart*
* - *Sibeth*
- *Nicolovius*

Ob. Landesgerichts-Assessoren

Hr. *Erdm. v. Rohr*
* - *C. W. Ed. Schultz*
- *Oelrichs*

Hr. *Bescherer*
- *Voitus*

Hr. *Borsche*
- *Maeder*

(Der Chef-Präsident und die mit einem * bezeichneten Mitglieder bilden den zweiten Senat und das Pupillen-Collegium; der Vice-Präsident und die übrigen Mitglieder den ersten und den Criminal-Senat)

Digitized by Google

Secretariat	Hr. *Duve*, Just. Rath, Protonotarius
Archiv, Registratur	- *Behm*, Archivarius u. Ob. Registrator
Salarien-Casse	- *Lange*, Hofrath ✠4.
Depositat-Casse	- *Roestel*
Haupt-Unterger. Salarien-Casse	- *Hüncke*
Calculatur	- *Dieterich*, Rechn. Rath

Rendanten

Ressort.

I. Inquisitoriate.

1. Lübben

(Für die Kreise Calau, Cottbus, Hoyerswerda, Luckau, Lübben und Spremberg)

Hr. *Siber*, Inquisitoriats-Director | Hr. *König*, Criminal-Richter

2. Sorau

(Für die Kreise Crossen, Guben, Sorau und Züllichau-Schwiebus)

Hr. *Blümke*, Crim. Rath, Inquisitoriats-Director
- *Casamatta*, Crim. Richter | Hr. *Faelligen*, Crim. Richter

3. Criminalgericht zu Drossen

(Für den Sternbergschen Kreis)

Hr. *Winchenbach*, St. Richter, Inquisitor publicus

II. Kreis-Justiz-Commissionen.

Geschäftskreise	Kreis-Justizrath
Arenswalde	Hr. *Weiland*, Ld. u. St. Richter
Calau	- *Ernst Schmerbauch*, Notar
Cottbus	- Dr. *Burscher*, Ld. u. St. Ger. Director
Crossen	- *Ebeling*, desgl.
Cüstrin	- *Frdr. Graffunder*, Ld. u. St. Richter
Friedeberg	- *Straſs*, St. Ger. Director
Guben	- *Kähler*, Ldger. Rath u. Ld. u. St. Ger. Dir.
Hoyerswerda	- *Kayser*, Ld. u. St. Richter
Königsberg	- *Falk*, desgl. zu Zehden
Landsberg	- *Ciala*, Trib. Rath u. Ld. u. St. Ger. Director
Lebus	- *Schwarz*, St. Richter zu Müncheberg
Luckau	- *Sartorius*, Justitiarius
Schwiebus	- *Scheider*, desgl.
Soldin	- *J. G. Schulz*, St. Richter
Sorau	- *Mewes*, Ld. u. St. Richter
Spremberg	- *Herrmann*, Justitiarius
Sternberg	- *F. O. Burchardt*, Ld. u. St. Richter in Zielenzig

Digitized by Google

III. Untergerichte erster Klasse.

Land- und Stadtgerichte

1. Cottbus (nebst Ger. Commission in Peitz)

Director — Hr. Dr. *Burscher*, Kr. Justizrath

Räthe — - *Wolff*, Ldger. Rath | Hr. *Mertz*, Landger. R.
- *Friedr. Lehmann*, desgl.

Assessoren — Hr. *Graſshoff*, Ger. Amtm. (Ger. Com. zu Peitz)
- *Heymann*, Gerichts-Amtmann

2. Crossen (mit dem Städtchen Bobersberg)

Director — Hr. *Ebeling*, Kr. Justizrath

Räthe — - *Viedebantt*, Justiz-Rath
- *Hürche*, Landger. Rath

3. Driesen (nebst Gerichts-Amt)

Director — Hr. *Straſsburg*

Assessoren — - *Eduard v. Rabenau*, Dom-Capitular von Naumburg | Hr. *Jungwirth* (verw. das Ger. Amt)
- *Klütz* | - *G. Friedrich Lehmann*, O.L.G.Assessor

4. Frankfurt (nebst dem Städtchen Lebus u. mit dem Gerichts-Amt Frankfurt)

Director — Hr. *Bewert*, Ob. Landesger. Rath ✠4.

Stadt-Justizräthe — - *Gerlach* (verw. das Ger. Amt) | Hr. *Zastrow* | Hr. *Jordan*
- *Friedel* | - *Wilh. Krüger* | - *Augustin*
- *Melzer*

Assessor — - *Görlitz*

5. Guben (nebst den Städten Friedland u. Fürstenberg, und mit den Ger. Commissionen zu Fürstenberg u. Neuzelle)

Director — Hr. *Kaehler*, Landger.- u. Kreis-Just. Rath

Assessoren — - *Skuhr*, Ger. Amtm. | Hr. *Freytag*, Ger. Amtm.
- *v. Röder*, desgl. (Ger. Com. in Neuzelle) | - *Mußbach*, O. L. G. Ass. (Ger. Com. in Fürstenberg)

6. Landsberg a. d. W. (nebst Gerichts-Amt)

Director — Hr. *Ciala*, Tribunals- u. Kreis-Just. Rath

Assessoren — - *Sönderop*, Just. R. | Hr. *Hirsekorn*
- *Born* (verw. das Ger. Amt) | - *v. Oertzen*
- *Meyer* | - *Schreiner*, O. L. G. Ass.

7. Lübben (nebst Ger. Commission zu Lieberose)

Director — Hr. *Hirschfeld*, Landger. Rath

Räthe — - *Joh. Gottl. Uschner*, Landger. Rath ✠4.
- *Francke*, desgl.

Assessoren — Hr. *Geras*, Ger. Amtm. u. int. Ass.
- *Müller*, Ger. Amtmann
- *Merl*, desgl. (Ger. Com. zu Lieberose)

Digitized by Google

8. Sorau (mit den Städten Christianstadt u. Triebel)

Ld. u. St. Richter Hr. *Mewes*, Kr. Justizrath

Assessoren
- *v. Unwerth*, O. L. G. Ass.
- *Mense*, Ger. Amtmann
- (eine Stelle unbesetzt)

IV. Untergerichte zweiter Klasse.

1. Land- und Stadtgerichte.

Gericht	Ld. u. St. Richter
Arnswalde (mit dem Amte Reetz)	Hr. *Weiland*, Kr. Just. Rath - *Wackermann*, Assessor
Baerwalde (mit d. Aemtern Clossow und Zellin)	- *Ludw. Lorenz* ✠2.
Beeskow	- *Schuster*, Ldger. R., Director - *Opitz*, Ger. Amtm., Ass.
Berlinchen (mit dem Amte Bernstein)	- *Schlesak*
Calau	- *Merbach*
Cüstrin (mit den Aemtern Bleyen und Gorgast)	- *Frdr. Graffunder*, Kr. Just. R. - *Rob. Freytag*, O. L. G. Ass. (Ass.)
Dobrilugk	- *Schrey*
Finsterwalde	- *Kaempffe*
Fürstenwalde	- *Natus* - *Bauck*, Kmrger. Ass. (Ass.)
Hoyerswerda	- *Kayser*, Kr. Just. Rath - *Runge*, Assessor
Kirchhayn	- *Boebert*
Luckau	- *Gallus* - *Renouard de Viville*, Ass.
Reppen (mit d. Amte Neuendorf)	(vacat)
Schönfliefs (mit dem Amte Görlsdorf)	Hr. *Kaehne*
Schwiebus	- *Ferd. Brescius*
Senftenberg	- *Zobel* - *Hecht*, Assessor
Sonnenburg (mit den Aemtern Kriescht u. Sonnenburg)	- *Lauer* - *Moers*, Assessor
Spremberg	- *Buerdorff*
Wittichenau	- *Metzdorf*
Zehden (mit den Aemtern Zehden, Neuenhagen, Butterfelde u. Grüneberg)	- *Falk*, Kr. Just. Rath - *Schade*, O. L. G. Ass. (Ass.)
Zielenzig (mit d. Städtchen Schermeisel u. d. Aemtern Lagow u. Burschen)	- *Fr. Otto Burchardt*, Kr. Just. R. - *Aug. Kunzemüller*, Assessor
Züllichau	- *Krause* - *Ferd. Born*, Assessor

Digitized by Google

2. Stadtgerichte.

Gericht	St. Richter	Gericht	St. Richter
Drossen	Hr. *Winchenbach*, Inquisit. publ.	Müllrose (mit d. Amte Biegen)	Hr. *Salbach* (zgl. Just. Amtm.)
Friedeberg	- *Straſs*, Kr. Just. R., Director	Müncheberg	- *Schwarz*, Kr. Just. R.
	- *Gottl. Lehmann*, Just. R., Ass.	Neudamm	- *Pahl* ✠4.
	- *Schütz*, O. L. G. Ass. (Hülfsarbeiter)	Reetz	- *Eltester*
Königsberg	- *Feyerherm*	Seelow	- *Gützlaff* z. Cüstrin
	- *Jahn*, Ass.	Soldin	- *Joh. Gottl. Schulz*, Kr. Just. R.
Lippehne	- *Mesch*		- *Göhde*, Ass.
		Sommerfeld	- *Poppo*
		Woldenberg	- *Wollni*

3. Justiz-Aemter.

Just. Amt	Just. Amtmann
Carzig u. Pyrehne	(vacat)
Marienwalde	Hr. *Scheibler*
Quartschen u. Neudamm	- *Heinicke* - *C. W. Schmidt*, Ass. (in Quartschen)
Rampitz	- *Hannemann*, Just. Com. in Frankfurt
Sachsendorf, Wollup u. Friedrichsaue	- *Gützlaff* zu Cüstrin, St. Richter

V. Standesherrliche und Patrimonial-Gerichte.

a. Standesherrliche Gerichte

Gericht	Justitiarius
Amtitz (Gräfl. v. Schönaichsches)	Hr. *Freytag*, Ld. u. St. Ger. Ass. u. Ger. Amtm. zu Guben
Drehna (Fürstl. zu Lynarsches)	- *Garbe*, Just. Com. zu Lübben
Leuthen (Gräfl. v. Haeselersches)	- *Benda*
Lübbenau (Gräflich zu Lynarsche Just. Kanzlei)	- *Freege* - *Lehnert*, Ass.
Neuhardenberg (Fürstl. v. Hardenbergsches Amtsgericht)	- *Schwarz*, Kr. Just. Rath u. St. Richter zu Müncheberg
Pfoerten (Gräfl. v. Brühlsche Just. Kanzlei d. Standesherrsch. Forsta u. Pfoerten)	- *v. Beerfelde*, O. L. G. Ass., Just. Kanzl. Director - *Seipke*, *v. Polenz* Assessoren
Sonnewalde (Gräfl. zu Solmssches)	- *Heise*
Straupitz (v. Houwaldsches)	- *Roedenbeck*
Vetschau (Fürstl. zu Lynarsches)	- *Spitzner*, Referendar. (ad int.)

b. Adeliche Stadt-Patrimonial-Gerichte

Gericht	Justitiarius
Drebkau	Hr. *Noeller*
Forsta (St. Gericht)	- *Haupt*, St. Richter
Gassen	- *v. Drabitius* auf Zels, Kr. Just. R. (s. Dep. Glogau)

Digitized by Google

Gericht	Justitiarius
Goeritz (zum Patrim. Ger. Frauendorf gehörig)	Hr. *Steuer* in Reppen
Golssen	- *Klinkmüller* zu Luckau
Königswalde	- *Drabitius* zu Zielenzig
Mohrin (Hof- u. St. Gericht)	- *Nothnagel,* Hof- u. St. Richter
Neuwedell (Hof- u. Burg-Gericht)	- *W. Kunzemüller,* Burgrichter
Ruhland	- *Dölle*
Sternberg	- *Drabitius* zu Zielenzig

VI. Justiz-Commissarien und Notarien.

a. Beim Ober-Landesgericht.

* Hr. *Aug. Aschenborn,* Just. Com. R.
* - *Clement,* Just. Rath u. Städte-Defensor
* - *Hüffner,* Just. Com. Rath u. Ritterschafts-Syndicus
* - *Korn*
* - *Joh. Lehmann,* Assist. Rath u. Reg. Fiscal, s. Regierung
* Hr. *Marquard*
* - *Martins,* Ob. Ldesger. Rath
* - *Mettke,* Just. Com. Rath
* - *Preuſse* ✠2. (RA3)
* - *Schartow,* Reg. Rath
* - *Thiele v. Thielenfeld*
* - *Tirpitz,* Just. Com. Rath
* - *Ulrici*

b. Bei den Untergerichten.

Arnswalde
* Hr. *Barth*

Calau
* Hr. *Richter*
** - *Ernst Schmerbauch,* Kr. Just. R.

Cottbus
* Hr. *Gretsel*
* - *Knobloch* ✠2.
* - *Erdm. Krüger* ✠4.

Crossen
* Hr. *John*

Cüstrin
* Hr. *Bischoff* | * Hr. *Dieterich*

Drebkau
Hr. *Friedr. Drabitius*

Driesen
Hr. *Hencke* | * Hr. *Sturm*

Finsterwalde
Hr. *Heinsdorf*

Forsta
* Hr. *Bescherer*

Frankfurt
* Hr. Dr. *Bardeleben,* Just. Com. Rath ✠2.
* - *Hannemann,* Just. Amtm.
* - *Jochmus*
* Hr. *Friedr. Mehlisch*
* - *Muhl*

Friedeberg
* Hr. *v. d. Borne*

Fürstenberg
* Hr. *Ferchland*

Guben
Hr. *Gottl. Buckatzsch*
- *Aug. Buckatzsch*
- *Erich*
- *Erdm. Heym,* Landesältester
- *Hornemann*
- *Horstig,* Commiss. Rath
* - *Carl Sam. Krüger*
- *Roſsler*
* - *Schreiber*

Hoyerswerda
* Hr. *Vogel,* Just. Com. Rath

Königsberg
* Hr. *Dühring*

Landsberg a. d. W.
* Hr. *Heinrich Otto Burchardt,* Just. Rath u. St. Synd.
- *Aug. Gottschalk*
* - *Ernst Roeseler*
* - *Ruhnecke*

Digitized by Google

Lieberose
* Hr. *Christn. Gottl. Heym*
Luckau
* Hr. *Baumgarten*
* - *Besser*
Lübben
* Hr. *Christn. Brescius*, Just. Com. R.
- *Garbe*
* - *Carl Friedr. Geras*
- *Ludw. Carl Krüger*
* - *Mothes*, Hofrath
* - *Neumann* ✠4.
- *Seltenreich*
* - *Joh. Aug. Uschner*
- *Aug. Theod. Uschner*
Pfoerten
* Hr. *Benade*
- *Hauenstein*
- *Plettig*
Reppen
* Hr. *Emil Schulze*
Senftenberg
* Hr. *Kupz*, Just. Com. Rath
Soldin
* Hr. *Wilberg*
Sorau
* Hr. *Behm*
* - *Frühbuſs*
* - *Lochmann*
** - *Zwanziger*
Spremberg
* Hr. *Joh. Carl Köhler*
Neu-Zelle
Hr. *Franz Moeller*
Zielenzig
* Hr. *Baath*
Züllichau
* Hr. *Ohnesorge*

(Die mit einem * bezeichneten Justiz-Commissarien sind zugleich Notarien, die mit zwei ** bezeichneten Personen aber blos Notarien)

III. Pommern.

1. Ober-Landesgericht zu Stettin.

A. Präsidium.

Chef-Präsident Hr. *Boetticher* ✠3.
Vice-Präsident - *Schultz* ✠3.

B. Collegium.

Ob. Landesgerichts-Räthe

* Hr. *Lange*, Geh. Justiz-Rath ✠4.	* Hr. *Lenz*	Hr. *v. Wedell*
* - *Gerschow*, desgl. ✠4.	* - *v. Blankenburg*	- *Ludolff*
* - *Ludewig*	- *Müller* ✠2.	- *v. Puttkammer*
* - *Krüger*	- *Lobedan*	- *Baerentz*
	- *Uecke* ✠2.	

Ob. Landesgerichts-Assessoren

Hr. *Froelich*	* Hr. *v. Ploetz*	Hr. *Siecke*
* - *Sonnenschmidt*	- *v. Pawelsz*	

Ausserordentliches Mitglied
Hr. Dr. *v. Mühlenfels*

(Der Chef-Präsident und die mit einem * bezeichneten Mitglieder formiren den zweiten Senat; der Vice-Präsident und die übrigen Räthe und Assessoren formiren den ersten und den Criminal-Senat, bei welchem letztern zur Bearbeitung der Spruchsachen der Crim. Rath *Zitelmann* zugezogen wird)

Digitized by Google

C. Pupillen-Collegium.

Director

Hr. ***Boetticher***, Ober-Landesger. Chef-Präsident

Mitglieder

Hr. ***Gerschow***, Geh. Just. Rath
- ***Ludewig***, O. L. G. Rath
- ***Krüger***, desgl.
- ***v. Blankenburg***, desgl.
- ***Müller***, desgl.

Hr. ***Uecke***, O. L. G. Rath

Aufserdem sämmtliche, vorher aufgeführte Ober-Landesgerichts-Assessoren

Hof-Fiscäle.

Hr. ***Wilh. Krüger***, Justiz-Commissarius
- ***Leop. Reiche***, Just. Com. Rath

Secretariat	Hr. ***Zitelmann***, Crim. Rath, Protonotarius ✠4.	
Archiv	- ***Eyme***, Archivarius	
Registratur	- ***Brose***, erster Registrator ⊙A.	
Lehns-Secretair	- ***Pust II.***	
Salarien-Casse	- ***Zisch***	Rendanten
Judicial-Depositat-Casse	- ***Mühlbach***, Just. Rath	Rendanten
Pupillen-Depositat-Casse	- ***Holland***	Rendanten
Haupt-Unterger. Salar. Casse	- ***Ziegler***	Rendanten
Calculatur	- ***Hildebrand***, erster Calculator	

Ressort.

I. Kreis-Justiz-Commissionen.

Geschäftskreise	Kreis-Justizrath
Anclam	Hr. ***Tessmar***, St. Ger. Director
Demmin	- ***Schröder***, Just. Amtm. zu Treptow a. d. T.
Pyritz	- ***Lympius***, Ld. u. St. Richter
Saatzig	- ***v. Wangenheim*** zu Rahnwerder, O. L. G. Rath
Ueckermünde	- ***Mannkopf***, St. Ger. Director zu Pasewalk
Usedom-Wollin	- ***v. Holleben***, Just. Rath in Swinemünde

II. Untergerichte erster Klasse.

A. Stadtgerichte

1. Anclam

Director Hr. ***Tefsmar***, Kr. Just. Rath
Assessoren - ***Beck***, Kmrger. Ass. | Hr. ***Protzen***, O. L. G. Ass.

2. Demmin

(einstweilen mit der Stadt Jarmen)

Director Hr. ***Böttcher***
Assessoren - ***Breuer***, St. Richter | Hr. ***Lobeck***, O. L. G. Ass.

Digitized by Google

3. Pasewalk

Director Hr. *Mannkopf*, Kr. Just. Rath
Assessoren - *Stoewe* | Hr. *Georg Schultze*, O. L. G. Ass.

4. Stargard

Director Hr. *Haase* ✠3.
Assessoren - *Franck*, Just. Rath | Hr. *Mylius* | Hr. *Heidemann*

5. Stettin

Director Hr. Gf. *v. Rittberg*, Ob. Landesger. Rath, Director des Stadt-, See- und Handelsgerichts

Stadt-Justizräthe

Hr. *Hartwig*, Stiftsrichter ✠4. | Hr. *Wellmann* | Hr. *Nobiling*
- *Hanff* | - *Pufahl* | - *Toussaint*
- *Jobst* ✠4. | - *Brüggemann* | - *v. d. Goltz*
| - *Kölpin* | - *Stegemann*, O. L. G. Ass.

Kaufmännische Assessoren des See- und Handelsgerichts

Hr. *Kirstein* | Hr. *Retzlaff*
- *H. L. C. Koch*, Consul ✠2. | - *Cramer*

B. Land- und Stadtgericht

Treptow a. d. Rega

Director Hr. *Misch*
Assessoren - *Lewerentz* | Hr. *v. Lettow*, O. L. G. Ass.

III. Untergerichte zweiter Klasse.

1. Land- und Stadtgerichte.

Gericht	Ld. u. St. Richter	Gericht	Ld. u. St. Richter
Cammin	Hr. *Fromme*, Just. R. - *Schneider*, Ass.	Pyritz	Hr. *Lympius*, Kreis-Just. Rath - *Muhrbeck*, Ass.
Greiffenberg	- *Berg* - *Schultze*, Ass.	Swinemünde	- *v. Holleben*, Kr. Just. Rath - *Kreich*, Ass.
Jacobshagen	- *Hille* - *v. Borcke*, Ass. ✠2.	Usedom	- *Wilh. Schultz*
Massow	- *Becker*, Just. R.	Wollin	- *Ladewig* - *Kropf*, Ass.
Naugard	- *Nitschmann* - *Zierold*, Ass.		
Poelitz	- *zur Hellen* - *Busse*, Ass.		

2. Stadtgerichte.

Gericht	St. Richter	Gericht	St. Richter
Bahn	Hr. *Wegeli*	Labes mit Wangerin	Hr. *Carl Willenbücher*
Damm	- *Nemitz*	Neuwarp	(vacat)
Garz	- *Schatz*, Justiz-Rath ✠4. - *Sternberg*, Ass.	Pencun	Hr. *Herr*
Gollnow	- *Calow* - *Jäsrich*, Ass.	Plathe mit Regenwalde	- *Boerner*
Greiffenhagen	- *Geppert*, Direct. - *Giebe*, Ass.	Treptow a. d. T.	- *Liers*
		Ueckermünde	- *Wilde*, Just. R. - *Bahr*, Ass.

3. Justiz-

Digitized by Google

3. Justiz-Aemter.

Just. Amt	Just. Amtmann
Clempenow (und Stolpe)	Hr. *Kypke* zu Treptow a. d. T.
Colbatz (und Friedrichswalde)	- *Lau* - *Bodenstein*, Ass.
Stepenitz	- *Ruskow*, Just. Rath
Ueckermünde (Königsholland u. Torgelow)	- *Wiebker*
Verchen (Lindenberg und Loitz)	- *Schröder* zu Treptow a. d. T., Kr. Just. Rath

IV. Justiz-Commissarien und Notarien.

a. Beim Ober-Landesgericht.

* Hr. *Böhmer*, Just. Com. Rath
* - *Calow*, desgl. u. Ld. Synd.
* - *Cosmar*
* - *v. Dewitz*
* - *Geppert*, Just. Com. Rath
* - *Gust. Hartmann*
* - *Hauschteck*
* - *Krause*
* - *Wilh. Krüger*, Hof-Fiscal
* - *Carl Krüger*, Just. Com. R.
* - *Labes*, Post-Fiscal
* Hr. *Leop. Reiche*, Just. Com. Rath u. Hof-Fiscal
* - *Wilh. Reiche*
* - *Remy*, Just. Com. Rath und Reg. Fiscal
* - *Schmeling*, Crim. R. u. Reg. Fiscal, s. Regier. zu Stettin
* - *Triest*
* - *Zitelmann*, Just. Com. Rath u. Gen. Ldsch. Synd., s. Gen. Ldsch. Direction

b. Bei den Untergerichten.

Anclam
Hr. *v. Höwel*
* - *Kretzschmer*, Geh. Krieges-Rath ✠ 2w. (RW4)
- *Schultze*

Cammin
Hr. *Borchart*
** - *Kreich*, Just. Com. Rath u. Intendant

Demmin
* Hr. *v. Wolffradt*

Jacobshagen
* Hr. *Thiede*

Massow
* Hr. *Damerow*

Pasewalk
* Hr. *Kölpin*

Pyritz
* Hr. *Kühn*

Stargard
* Hr. *Barkow*, Just. R. u. Landsch. Syndicus
* - *Kempe*
* - *Ludw. Neumann*, Just. Com. Rath
* - *Sternberg*

Stettin
Hr. *Effenbarth*
- *Euen*, Gouvern. Auditeur

Swinemünde
* Hr. *Ehrhart*

Treptow a. d. R.
Hr. *Ludolf Hartmann*
* - *Krause* gen. *Laurens*

Ueckermünde
* Hr. *Billerbeck*

(Die mit einem * bezeichneten Justiz-Commissarien sind zugleich Notarien, die mit ** bezeichneten Personen aber blos Notarien)

Digitized by Google

2. Ober-Landesgericht zu Cöslin.

A. Präsidium.

Präsident Hr. *Alsleben* ✠2.

B. Collegium.

Ob. Landesgerichts-Räthe

Hr. *Köhne*, Geh. Just. Rath	Hr. *v. Zschock*	Hr. *Hendefs*
- *Wendlandt*, desgl. ✠4.	- *Deetz*	- Frh. *v. Troschke*
	- *v. Böhn*	- *Ehmicke*

Ob. Landesgerichts-Assessoren

Hr. *v. Kamecke* | Hr. *Heineccius* | Hr. *Joh. Willenbücher* | Hr. *Jancke*

Secretariat	Hr. *Gusen*, 1ster Secretair u. Kanzl. Director
Archiv	- *Neubauer*, Ingrossator u. Archivarius
Registratur	- *Haehnelt*, Ob. Registrator ○A.
Salarien-Casse	- *Friedrich*, Hofrath } Rendanten
Depositat-Casse	- *Kniephoff* } Rendanten
Haupt-Unterger. Salar. Casse	- *Kirschstein* } Rendanten
Calculatur	- *Naumann*, 1ster Calculator

Ressort.

I. Kreis-Justiz-Commissionen.

Kreis-Justizrath	Geschäftskreise
Hr. *v. Braun*, Ld. u. St. Ger. Dir. zu Colberg	Kr. Fürstenthum-Cammin
- *Kypke*, Ld. u. St. Ger. Ass.	Kr. Stolpe (mit Ausschlufs des Ld. u. St. Ger. in Stolpe)
- *Willenbücher*	Kr. Lauenburg

(Die Kreis-Just. Commission für den Bütowschen Kreis wird durch das Land- und Stadtgericht zu Bütow gebildet)

II. Untergerichte erster Klasse.

Land- und Stadtgerichte.

1. Cöslin

Director	Hr. *Goltdammer*
Assessoren	- *Messerschmidt*, Just. Rath
	- *Mahlendorff*, desgl.

2. Colberg

Director	Hr. *v. Braun*, Kr. Justizrath
Assessoren	- *Michaely*, Just. Rath | Hr. *Göhde*

3. Rügenwalde

Director	Hr. *Matthias*
Assessoren	- *Dittmar* | Hr. *Kampfmeyer*

4. Stolpe

Director	Hr. *Höpner*, Geh. Justizrath ✠3.
Assessoren	- *Kypke*, Kr. Just. R. | Hr. *Nowag* | Hr. *Bandow*

Digitized by Google

III. Untergerichte zweiter Klasse.

1. Land- und Stadtgerichte.

Gericht	Ld. u. St. Richter
Belgard	Hr. *Borghardt*
Bublitz	- *Rübner*
Bütow	- *Leistikow*
	- *Wiebelitz*, Ass.
Lauenburg	- *Alb. Walter*, O.L.G. Ass.
	- *Schlingmann*, Ass.
Neu-Stettin	Hr. *Zweigert*
	- *Harder*, Ass.
Schievelbein	- *Borns*
Tempelburg	- *Dalcke*
	- *Bauck*, Ass.

2. Stadtgerichte.

Gericht	St. Richter
Callies	Hr. *Backe*
Cörlin	- *Schröder*
Dramburg	- *Bredow*
Falkenburg	- *Stiege*
Pollnow	- *Reimer*
Polzin	Hr. *Dickmann*
Rummelsburg	- *Zernin*, Justiz-Com. Rath
Schlawe	- *Wegner*

3. Schloſs- und Burggerichte.

Gericht	Richter
Pollnow (Schloſs- und Burggericht)	Hr. *Reimer*
Falkenburg	- *Stiege*
Polzin	- *Dickmann*

Schloſsgerichte — St. Richter

4. Justiz-Amt Sabin.

Hr. *J. R. v. Hellermann III.*, Just. Amtmann

IV. Justiz-Commissarien und Notarien.

a. Beim Ober-Landesgericht.

* Hr. *Bauck*, Just. Rath
* - *Hentsch*, Just. Com. Rath
* - *Hildebrand*
* - *Leopold*, Reg. Fiscal, s. Reg. zu Cöslin
* Hr. *Lorenz*
* - *Naumann*, Just. Com. Rath
* - *Stricker*, desgl.
* - *Teſsmar*
* - *Villnow*

b. Bei den Untergerichten.

Bütow
Hr. *Wernicke*

Cörlin
* Hr. *Fehlhaber*, Just. Com. Rath

Colberg
Hr. *Götsch*
* - *Hänisch*, Reg. Rath u. Synd.

Dramburg
* Hr. *Ockel* in Baumgarten, Just. Rath

Lauenburg
* Hr. *Müller*

Rügenwalde
Hr. *Just*
* - *Trendelenburg*

Stolpe
* Hr. *Henkel* | * Hr. *Schulte*
** - *Stroelow*, Just. Com. R. u. Landsch. Syndicus

(Die mit einem * bezeichneten Justiz-Commissarien sind zugleich Notarien, die mit zwei ** bezeichneten Personen aber blos Notarien)

Digitized by Google

Neu-Vor-Pommern.

Ober-Appellations- und höchstes Gericht in Greifswald.

A. Präsidium.

Präsident Hr. Dr. *v. Haselberg* ✠3. (SN2)

B. Collegium.

Ob. Appellationsgerichts-Räthe

Hr. Dr. *Sonnenschmidt* (SN2)
- Dr. *v. Bohlen*, Geh. Justizrath
- *v. Seeckt*, Ob. Landesger. Rath

Ob. Appellationsgerichts-Assessor Hr. *v. Kathen*

Protonotarius Hr. Dr. *Chr. Ad. Kirchner*
Fiscal - Dr. *H. G. A. Kirchner*, Procurator u. Advocat
Registrator - *Carl Matth. Rinck*

Procuratoren

Hr. Dr. *H. G. A. Kirchner*, Fiscal
- - *Carl Andr. Höfer*, Stadtger. Director u. Vice-Syndicus
- - *J. E. L. Ziemssen*, Camerarius u. Proto-Syndicus
- - *Schwarz*, Rathsherr u. Poliz. Director

Ressort.

I. Landesgerichte.

1. Hofgericht von Pommern und Rügen zu Greifswald.

Präsidium

Präsident Hr. Dr. *Gustav v. Möller* ✠3.

Mitglieder

Hofgerichts-Räthe: Hr. Dr. *Gottl. Chr. Odebrecht*; - *W. C. L. Ziemssen*; - *Wilh. v. Klot-Trautvetter*; - *Joach. Fr. Bernh. Quistorp*

Hofgerichts-Assessor - *v. Zerbst*, Ob. Landesger. Ass.

Protonotarius Hr. *Carl Borries*, Hofrath
Secretair - *Wilh. Lorenz Wallenius*
Registrator - *Bernh. Christn. Koch*

Procuratoren

Hr. *Chr. Sam. Dondorff*, Adj. fisci
- *Th. Gottfr. Pyl*, Advocat
- *Wilh. Theod. Wöldicke*, desgl.
Hr. Dr. *D. J. C. Tessmann*, Advoc.
- *Ferd. Dondorff*, desgl.

Digitized by Google

2. Consistorium von Pommern und Rügen zu Greifswald.

Präses (ad int.) Hr. Dr. ***J. Ernst Parow***, Superintendent, Prof. u. Assessor, s. Universität
Director (ad int.) - - ***Niemeyer***, Prof. u. Consist. Assessor
Assessoren - - ***J. Ernst Parow*** (s. vorher)
- - ***M. Fr. Feitscher***, Adjunct u. Advocat

Secretair (ad int.) Hr. ***Ferd. Dondorff***, Hofger. Procurator

II. Untergerichte.

A. Stadtgerichte.

1. Barth.

Kammmer

Camerarii Hr. ***J. S. Lönnies*** | Hr. ***Cowalschky***

Niedergericht

Stadtrichter Hr. ***Mart. Fr. Häckermann***
Assessoren - ***Cowalschky***, Camerarius | Hr. ***Friedr. Oom***, Rathsherr

Waisengericht

Waisenrichter Hr. ***J. S. Lönnies***, Camerarius
Assessor - ***Friedr. Oom***, Rathsherr

2. Greifswald.

Kammer

Camerarii Hr. Dr. ***J. G. C. Paepke***, Rathsherr | Hr. ***Rosenthal***

Stadtgericht

Director Hr. Dr. ***Carl Andr. Höfer***, Procurator
Assessoren - - ***Schwarz***, desgl., Polizei-Director u. Rathsherr
- - ***D. J. C. Tessmann***, Procurator u. Rathsherr

Waisengericht

Waisenrichter Hr. Dr. ***D. J. C. Tessmann***, Procurator u. Rathsherr
Assessor - ***J. Carl Reimers***, Rathsherr

3. Stralsund.

Consistorium

Präses Hr. Dr. ***Fr. B. Droysen***, Superintendent
Director - - ***Brandenburg***, Syndicus
Assessores ex ordine senatorio Hr. ***Ad. Hr. Scheven***, Rathsherr
- ***C. G. Fabricius***, desgl.
Assessores ex ordine ministerii - Dr. ***Mohnike***, Cons. u. Schul-R., s. Regier.
- - ***Chr. G. Ziemssen***, Prediger

Kammer

Camerarii Hr. ***Carl Wilh. Groskurd*** | Hr. ***J. C. Biel***
Assessoren - ***A. J. Fr. Erichson*** | Hr. ***F. A. Spalding***, Commerz. R.

Niedergericht

Director Hr. ***C. G. Fabricius***, Rathsherr
Assessoren - ***W. E. Schütte***, desgl.
- ***J. H. C. Hagemeister***, desgl.

Digitized by Google

Waisengericht
(Besteht aus dem Director und ersten Assessor des Niedergerichts)

4. Wolgast.

Kammer

Camerarii Hr. *Kellmann*, Rathsherr | Hr. *Hagen*, Rathsherr

Niedergericht

Stadtrichter (vacat) | Assessoren { Hr. *E. H. Chr. Brunnemann*, Rathsherr; - *Saegert*, desgl.

Waisengericht
(Ist mit dem Magistrat verbunden)

[Bei diesen sämmtlichen Stadtgerichten ist die zweite Instanz der Magistrat. In allen übrigen Städten sind die Stadtgerichte mit den Magisträten verbunden und letztere die einzige Instanz]

B. Kreisgerichte.

Gericht	Kreisrichter	Kreis-Justitiarius
Bergen	Hr. *C. Sommer*	Hr. *C. Aug. Langemak*
Franzburg	- *C. H. Bogisl. v. Normann*	- *J. C. Cyrus*
Greifswald	- Dr. *Eichstädt*, Universitäts-Syndicus	- Dr. *Em. Fr. Anderssen*
Loitz	- *Franz F. G. Hagemeister*	- *Hardrat*

III. Immatriculirte Advocaten.

I. Beim Ober-Appellationsgericht.

* Hr. Dr. *Fr. Ahlwardt*
* - Dr. *Em. Fr. Anderssen*
* - Dr. *Billroth*
* - Dr. *Brandenburg*
- *Colberg*
* - Dr. *Dabis*
* - *Chr. Sam. Dondorff*
* - Dr. *Eichstädt*
* - *A. J. Fr. Erichson*
* - *C. G. Fabricius*
* - Dr. *M. Fr. Feitscher*
- Dr. *v. Gagern*
* - Dr. *Carl Gesterding*
* - Dr. *Franz Chrst. Gesterding*, Prof.
- *Carl Wilh. Groskurd*
* - *Ehrenfr. Hagemeister*, Hofr.
* - Dr. *Carl Andr. Höfer*
* - Dr. *J. W. Kirchhoff*
* - Dr. *H. G. A. Kirchner*

Hr. Dr. *D. L. Kühl*, s. Magistr. Dirig. im Regier. Bez. Stralsund
- *Joach. Eman. Kühl*
* - Dr. *H. D. Kühl*
- Dr. *C. F. Langemak*
* - Dr. *Fr. W. Okel*
* - *Gust. Heinr. Oom*
* - *Friedr. Oom*
* - Dr. *J. G. C. Paepke*
* - *C. L. Pistorius*
* - *H. J. Pistorius*
* - Dr. *Richter*
* - Dr. *Schwing*, s. Magistr. Dirig. im Reg. Bez. Stralsund
* - Dr. *Schwarz*
* - Dr. *D. J. C. Tessmann*
- *Carl v. Tetzloff*
* - Dr. *Zachariae*
* - Dr. *J. E. L. Ziemssen*

Aufser diesen auch:

* Hr. *C. W. A. v. Blessingh*
* - *Wilhelm Kühl* } (haben Licent. advoc.)

(Die mit einem * bezeichneten Personen sind zugleich beim Ob. App. Gericht immatriculirte Notarien)

Digitized by Google

2. Beim Hofgericht.

* Hr. *Bahll*	* Hr. *J. Fr. Langemak*
* - *C. G. Biehl*	* - *Last*
* - *C. W. A. v. Blessingh*	* - *J. Chr. Lönnies*
* - *Braun*	* - *Meukow*
* - *E. H. Chr. Brunnemann*	* - *Mierendorff*
* - *Ferd. Dondorff*	* - *Münchmeyer*
- *Drewitz*	* - *J. Tob. Pasedag*
* - *C. F. Fabricius*	* - *Plötz*
* - *Fabritz*	* - *Th. Gottfr. Pyl*
- *Friedrich*	* - Dr. *S. W. Chr. Pyl*
* - *Heinr. Jul. Gesterding*	* - *Gust. Wilh. Ramelow*
* - *Goeden*	* - *Ehrenfr. Reimer*
* - *Carl Fr. Groskurd*	* - *Rewold*
* - *Grund*	* - *Ad. Hr. Scheven*
* - *Mart. Fr. Häckermann*	* - *C. B. Schneider*
* - *Franz F. G. Hagemeister*	* - *W. E. Schütte*
* - *J. H. C. Hagemeister*	* - *Schütz*
* - *G. A. v. Hagemeister*	* - *Sohst*
* - *Hardrat*	* - *Uterhart*
* - *Kellmann*	* - *Voſs*
* - *J. Chr. Kühl*, Hofrath	* - *W. Lorenz Wallenius*
* - *C. L. Kühl*	* - *Wilh. Th. Wöldicke*
* - *Wilh. Kühl*	* - *C. Bööck* (hat Licent. advoc.)

(Auſser diesen haben alle beim Ob. App. Gericht immatriculirte Sachwälte das Recht, auch beim Hofgericht zu advociren. — Die mit einem * bezeichneten Personen sind zugleich beim Ob. App. Gericht immatriculirte Notarien)

IV. Notarien.

(Auſser den schon vorher bezeichneten)

Hr. *Heinr. Barkow*	Hr. *J. Fr. B. Paepke*
* - *J. C. Biel*	- *C. G. F. Peltz*
- *Blanck*	* - *Joh. Frdr. Christn. Ramelow*
* - *Chr. Wilh. Dau*	- *Rietow*
* - *Engelbrecht*, Hofrath	- *Staude*
- *Wilh. Eduard Hagemeister*	- *Stucker*
- *Gust. Ad. Hercules*	- *v. Willich*
- *v. Lühmann*	- *Ludw. Wöldicke*
- *C. G. D. Paepke*	- *Ziehm*

(Die mit einem * bezeichneten Personen sind autoritate caesarea — die übrigen aber seit 1808. creirte Notarien)

Digitized by Google

IV. Schlesien.

1. Ober-Landesgericht zu Breslau.

A. Präsidium.

Chef-Präsidenten

Se. Exc. Hr. Frh. *v. Falkenhausen*, wirkl. Geh. Rath ✠2.
Hr. *Kuhn*, Präsident des 2ten Senats u. des Pupillen-Collegii ✠3.

Senats-Präsidenten

Hr. *Lemmer*, Präsident des 1sten Senats ✠4.
- *Hundrich*, Präsident des Criminal-Senats ✠4.

B. Collegium.

Ob. Landesgerichts-Räthe

Hr. Gf. *v. Matuschka*, Geh. Just. Rath ✠4.
** - *Wentzel*, desgl. ✠4.
* - *Ludwig*, desgl. ✠4.
- Frh. *v. Kottwitz*, dgl. ✠4.
* - *v. Wallenberg*
**† - *Hertel*, Geh. Just. Rath
**† - *Fuhrmann*
- *Höpner*
- *Bergius* ✠2.
**† - *Behrends*, Univers. Richter, s. Universität

Hr. *v. Forckenbeck*
- *v. Wedell*
**† - *Lütgert*
* - *v. Schlebrügge*
** - *v. Haugwitz*
- *v. Keller*
** - *Baumeister*
** - *Blühdorn*, Kr. Just. Rath
* - *Mandel*
**† - *Blumenthal*

Ob. Landesgerichts-Assessoren

Hr. *Forni*, Just. Rath (bei der Gen. Com.)
* - *Schmidt*
* - *Wachler*
- *v. Dallwitz*
* - *v. Studnitz*
**† - *Landshutter*

* Hr. *Neumann*
**† - Gf. *v. Schweinitz*
- *Sack*
* - *Ruprecht*
* - *Kuh* (bei der Gen. Com.)
- *Strohn*
- *Erbkam*, Kmrger. Ass.

Aufserordentl. Mitglied Hr. Dr. *Gaupp*, Prof. ord. an der Universität

(Die mit zwei ** bezeichneten Mitglieder bilden den zweiten Senat und zugl. mit † das Pupillen-Collegium. Der erste Senat besteht aus den mit einem * bezeichneten Mitgliedern. Die übrigen bilden den Criminal-Senat und die damit verbundene Civil-Deputation)

Secretariat	Hr. *Tietze*, Kanzellei-Director	
Archiv	- *John*, Just. Rath, Archivarius ✠4.	
Registratur	- *Richter*, Ob. Registrator	
Salarien-Casse	- *Wendroth*	Rendanten
Judicial-Deposital-Casse	- *Eichert*, Hofrath	
Pupillen-Deposital-Casse	- *Grauer* ✠2.	
Hpt. Unterger. Salar. Casse	- *Heller*	
Calculatur	- *Brunkow*, Rechn. Rath	

Digitized by Google

Ressort.

I. Inquisitoriate.

1. Breslau

(Für die Kreise Breslau, Namslau, Neumarkt, Oels-Bernstadt, Trebnitz u. Wartenberg)

Director Hr. *Dittrich*, Crim. Rath ✠4.

Crim. Richter

Hr. *Geyer*, Just. Rath
- *Meifsner*, Crim. Rath
- *Rodewald*
- *Jüttner*

Assessor

Hr. Frh. *v. Falkenhausen*

2. Brieg

(Für die Kreise Brieg, Creutzburg, Nimptsch, Ohlau und Strehlen)

Hr. *Paetzold*, Inquisitor publ. ✠2.

3. Glatz

(Für die Kreise Frankenstein, Glatz, Habelschwerdt und Münsterberg)

Hr. *Vogel*, Inquisitor publicus
- *Fufs*, Assessor

4. Jauer

(Für die Kreise Hirschberg, Jauer u. Schönau)

Hr. *Prove*, Crim. Richter

5. Schweidnitz

(Für die Kreise Bolkenhayn, Landshuth, Reichenbach, Schweidnitz, Striegau und Waldenburg)

Hr. *Wilh. Schulze*, Crim. Rath
- *Lindenberg*, Assessor

(Der Kreis Militsch wird von dem Inquisitoriat zu Glogau, die Kreise Steinau und Wohlau werden von dem Inquisitoriat zu Liegnitz respicirt. Das Criminalgericht zu Oels übt nur die Crim. Gerichtsbarkeit über die im Fürstenthum Oels wohnenden Eximirten aus, so wie über alle Einwohner in den Städten Oels, Bernstadt, Juliusburg und Medzibor und die auf den Herzogl. Gütern wohnen)

II. Kreis-Justiz-Commissionen.

Geschäftskreise	Kreis-Justizrath
Bolkenhayn	Hr. *Loge*, Ld. u. St. Ger. Assessor in Landshuth
Breslau	- *L. W. v. Woyrsch*, Geh. Reg. Rath, 1ster Kreis-Just. Rath, s. Regierung
	- *Blühdorn*, Ob. Ldsger. Rath, 2ter Kr. Just. Rath
Brieg	- *Schuppe*, Ld. u. St. Ger. Director
Creutzburg	- *Giese*, Ld. u. St. Richter
Frankenstein und Münsterberg	- *Nessel*, Ld. u. St. Ger. Director in Frankenstein
Glatz und Habelschwerdt	- *Anders* in Habelschwerdt, 1ster Kr. Just. Rath
	- *v. Caprivi*, Ld. u. St. Ger. Director in Glatz, 2ter Kr. Just. Rath
Hirschberg	- Frh. *v. Roenne*, Ld. u. St. Ger. Director
Jauer	- *Dethloff*, desgleichen
Landshuth	- *Schrötter*, desgleichen
Militsch-Trachenberg	- *v. Prittwitz*, Ob. Ldsger. Ass. u. Fürstl. v. Hatzfeldscher Just. Rath zu Trachenberg
Namslau	- *Wilh. Ludw. Müller*, Ld. u. St. Ger. Dirigent
Neumarkt	- *Moll*, Ld. u. St. Ger. Director
Nimptsch, Reichenbach und Strehlen	- *v. Paczenski*, Geh. Just. Rath, s. Ld. u. St. Ger. in Strehlen
Ohlau	- *Wichura*, Ld. u. St. Ger. Director
Schönau	- *Thomas*, Ld. u. St. Ger. Ass. in Hirschberg

Digitized by Google

Geschäftskreise	Kreis-Justizrath
Schweidnitz und Waldenburg	Hr. *Schmidt,* Ob. Ldsger. R., Ld. u. St. Ger. Direct. in Schweidnitz, 1ster Kr. Just. R.
	- *Huebner* in Schweidnitz, 2ter Kr. Just. R. ✠2.
Steinau	- Gf. *Eduard v. Hoverden-Plenken* auf Thauer bei Steinau, Geh. Just. R., s. Kammerherren
Striegau	- *Schmidt,* Ob. Ldsger. Rath etc. zu Schweidnitz, 1ster Kr. Just. Rath
	- *Fähndrich,* Ld. u. St. Richter, 2ter Kr. Just. Rath
Trebnitz	- *Schütz,* Ld. u. St. Ger. Director
Wohlau	- Gf. *Eduard v. Hoverden-Plenken* (ad int.) s. vorher

(Für die Kreise Oels u. Wartenberg sind keine Kreis-Justizräthe bestellt)

III. Untergerichte erster Klasse.

A. Stadtgericht zu Breslau.

Directorium

Erster / Zweiter Director { Hr. *v. Blankensee,* Ob. Landesger. Rath ✠4. / - *Gust. Krüger,* desgleichen

Justizräthe

Hr. *Mutzel*	Hr. *Witte*	Hr. *Grünig*	Hr. *Hahn*	Hr. *Korb*
- *Borowski*	- *Vogt*	- *Teichert*	- *Galli*	- *Hübner*
- *Beer*	- *Schwürz*	- *Amstetter*		

Assessoren { Hr. *Lühe,* O. L. G. Ass. / - *Fitzau,* desgl. | Hr. *Kristen,* O. L. G. Ass.

B. Landgericht zu Breslau.

[Hat die Jurisdiction *a*) über die im Breslauer Kreise gelegenen, vormals geistlichen jetzt Königl. Dorfschaften und *b*) über diejenigen Landgüter und Dörfer, welche der Kämmerei zu Breslau gehören]

Director Hr. *Wentzel,* Ob. Landesger. Rath

Justizräthe { - *Carl Gust. Scholz,* Fürstbischöfl. Gen Vicariat-Amts- und Consist. Rath | Hr. *Forche* / - *Süssenguth* / - *Schmiedel*

Assessoren Hr. *Noeldechen,* Ob. Ldsger. Ass. | Hr. *Ottow*

C. Land- und Stadtgerichte.

1. Brieg

Director Hr. *Schuppe,* Kr. Just. R.

Assessoren { - *Fritsch,* Just. R. ✠2. / - *Thiel,* desgl. / - *H. Müller,* desgl. / - *Lübbe,* Kmrgr. Ass.

2. Frankenstein

Director Hr. *Nessel,* Kr. Just. R.

Assessoren { - *Proske,* O. L. G. Ass. / - *Vietsch*

3. Glatz

Director Hr. *v. Caprivi,* Kr. Just. R.

Assessoren { - *Krause* / - *Fiebig*

4. Hirschberg

Director Hr. Frh. *v. Roenne,* Kr. Just. Rath

Assessoren { - *Thomas,* desgl. / - *Lüttke*

5. Jauer

Director Hr. *Dethloff,* Kr. Just. R.

Assessoren { - *Scharff* / - *Grasnik*

6. Landshuth

Director Hr. *Schrötter,* Kr. Just. R.

Assessoren { - *Loge,* desgl. / - *Roever*

Digitized by Google

7. Namslau

Dirigent Hr. *Wilh. Ldw. Müller*, Kr. Just. Rath

Assessoren - *Carl Müller*; - *Junge*, Ob. Ldsger. Assessor

8. Neumarkt

Director Hr. *Moll*, Kr. Just. Rath

Assessoren - *H. Ed. Fischer*; - *Gentz*

9. Ohlau

Director Hr. *Wichura*, Kr. Just. R.

Assessoren - *Reichard*; - *Cimander* ✠ 2.

10. Schmiedeberg

Director Hr. *Gotthold*, Just. Rath

Assessoren - *Westphal*; - *Hilse*

11. Schweidnitz

Director Hr. *Schmidt*, Ob. Ldsger. u. Kr. Just. Rath

Assessoren - *Berger*, Just. Rath; - *Jany*, desgl.; - *v. Dobschütz*

12. Strehlen

Dirigent Hr. *v. Paczenski*, Gh. Just. u. Kr. Just. Rath ✠

Assessoren - *Hopf*; - *Sommerbrodt*, Ober-Ldsger. Ass.

13. Trebnitz

Director Hr. *Schütz*, Kr. Just. R.

Assessoren - *Ressel*; - *v. Blankensee*, Ober-Ldsger. Ass.; - *Weniger*, desgl.

14. Wohlau

Director Hr. *Kunowsky*

Assessoren - *Gobbin*, Just. Rath; - *Goeppert*

IV. Untergerichte zweiter Klasse.

1. Land- und Stadtgerichte.

Gericht	Ld. u. St. Richter
Bolkenhayn	Hr. *Hartlieb*
Canth	- *Tschirschky*
Creutzburg	- *Giese*, Kr. Just. R.
Habelschwerdt	- *Schneider*
Landeck und Wilhelmsthal	- *v. Gladis* in Landeck, O. L. G. Ass.
Liebau	- *Kube*
Münsterberg	- *Gärtner*
Neurode und Wünschelburg	- *Held* zu Neurode
Nimptsch	- *v. Kujava*, Direct.; - *Schregel*, Ass.
Pitschen	- *Schulz*
Reichenbach	Hr. *Thomas*, O. Ldsger. Rath, Director; - *v. Puttkammer*, Ass.
Reinerz und Lewin	- *Boehnisch* zu Reinerz
Schoemberg	- *Oelsner*
Schönau	- *Brun*
Steinau	- *Adolph Müller*; - *Schaubert*, O. L. G. Ass. (Ass.)
Striegau	- *Fähndrich*, Kreis-Just. Rath; - *Paul*, Ass.
Winzig	- *Steiner*
Zobten	- *Grützmacher*, Just. Rath

2. Stadtgerichte.

Gericht	St. Richter
Festenberg	Hr. *Wilh. Scholz*, Just. Rath
Freyburg	- *Fröhlich*
Friedland	- *Joppich*
Löwen	- *Friehmelt*
Militsch	- *Loewe*
Mittelwalde	- *Volckmer*
Raudten und Köben	Hr. *Bräuer* zu Raudten
Reichenstein	- *Hofrichter*
Reichthal	- *Trespe*
Waldenburg u. Gottesberg	- *Manger* in Waldenburg
Wartenberg	- *Marx*

Digitized by Google

V. Standesherrliche und Patrimonial-Gerichte.

a. Erster Klasse

1. Herzoglich Braunschweigsches Fürstenthums-Gericht zu Oels.

Präsident Hr. *Cleinow* ✠4.
Justizräthe - *Fischer* | Hr. *Wiedeburg* ✠2. | Hr. *v. Keltsch*
Assessor - *Wolff*

2. Herzogl. Braunschweigsches Patrimonial- u. damit verbundenes Gericht der Städte Juliusburg u. Medzibor, zu Oels.

Präsident Hr. *Cleinow*, s. vorher
Justizräthe - *Fischer* | Hr. *v. Keltsch*
- *Wiedeburg*, s. vorher | - *Thalheim*, Kammer-Rath
- *Fickert*, Kammer-Director ✠4.
Assessoren - *Reitsch* | Hr. *Kayser* | Hr. *Wolff*

3. Fürstlich Hatzfeldsches Fürstenthums-Gericht zu Trachenberg.

Kanzler Hr. *v. Rosenberg*, Justizrath
Justizräthe - *Moritz* | Hr. *v. Prittwitz*, Kr. Just. Rath

4. Standesherrlich von Schaffgotschsches Gericht zu Hermsdorf unterm Kynast.

Hr. *Wild*, Director | Hr. Frh. *v. Vogten*, Just. Rath
- *Stranz*, Just. Rath | - *Cogho*, Just. Ass.

5. Reichsgräfl. v. Hochbergsches Gerichtsamt zu Fürstenstein.

Hr. *Kretschmer*, Director | Hr. *Opitz*, Just. Ass. | Hr. *Schmieder*, Just. Ass.

b. Zweiter Klasse

1. Herzoglich Braunschweigsche Stadtgerichte.

Bernstadt Hr. *v. Scheibner*, St. Richter
Oels - *Frdr. Wilh. Scholz*, Direct. | Hr. *v. Aulock*, Assessor

2. Fürstlich Hatzfeldsche Stadtgerichte.

Prausnitz Hr. *Lutheritz*
Trachenberg - *Schwarz*, Just. R. } St. Richter

3. Standesherrliche Gerichte.

Goschütz (Gräfl. Reichenbachsches) Hr. *Wilh. Scholz*, Just. R. u. St. Richter zu Festenberg, Justitiarius
Militsch (Gräfl. Maltzansches) - *Cleinow*, Just. Rath
- *v. Ferentheil*, Referendar (ad int.)
Wartenberg (Fürstl. Bironsches) - *Lessing*, Kanzler

4. Minder-Frei-Standesherrliche Gerichte.

Freyhan Hr. *August*, Justitiarius | Hr. *v. Sprockhoff*, Justitiarius
Neuschloſs - *v. Sprockhoff*, Justitiarius (s. Freyhan)
Sulau - *Neugebauer*, Just. Rath, Justitiarius

5. Gerichts-Aemter von Herrschaften.

Camenz Hr. *Kahriger*, Just. R., Kanzler
- *Jetschin*, Ass.
Heinrichau - *Pfitzner*, Just. R.
- *Mücke*, Ass.
Langenbielau Hr. *Heege*
Neurode - *Bach*
- *Schloms*
Peterswaldau - *Purrmann*
Wartenberg - *Scheurich*
} Justitiarii

Digitized by Google

VI. Justiz-Commissarien und Notarien.

a. Beim Ober-Landesgericht.

* Hr. *Bahr*, Justizrath
* - *Bolzenthal*
* - *Cogho*, Just. Com. R. etc. ✠4.
* - *Dietrichs*, Just. Com. Rath
* - *Dziuba*, desgl.
* - *Enge*, desgl.
* - *Enger*, desgl.
* - *Gelinek*, desgl. und Hof-Fiscal ✠4.
* - *Graeff*
* - *Homuth*, Kanzler
* Hr. *Kletschke*, Just. Rath
* - *Ludwig*, Just. Com. Rath
* - *Masseli*, desgl.
* - *Morgenbesser*, desgl.
* - *Eugen Müller*
* - *Münzer*, Just. Com. R. etc.
* - *Paur*, Just. Com. Rath
- *Schneider*
* - Dr. *Vater*, Assist. Rath ✠3.
* - *Weimann*
* - *Wirth*, Just. Rath

b. Bei den Untergerichten.

Breslau
* Hr. *Robert Hahn*
* - *Hirschmeyer*
* - *Krull*
* - *Merckel*, Just. Rath
* - *Ernst Müller*
* - *Ottow*
- *Pfendsack*, Just. Com. Rath
* - *Gust. Schulz*
* - *v. Uckermann*

Brieg
* Hr. *Gloeckner*
- *Herrmann*
* - *Niklowitz*

Creutzburg
* Hr. *Hielscher*

Frankenstein
* Hr. *Rüppel*
- *Salomon*

Freyburg
Hr. *Frd. Rud. Herrmann*

Glatz
* Hr. *Leyfer*, St. Syndicus
- *Wocke*

Hirschberg
* Hr. *Hälschner*, Just. Com. Rath
* - *Aug. Müller*, s. Magistr. Dirig. im Reg. Bez. Liegnitz
* - *Robe*
* - *Woit*

Jauer
Hr. *Keck v. Schwarzbach*
* - *Krüger*

Landshuth
* Hr. *Menzel*

Langenbielau
* Hr. *Goguel*

Namslau
* Hr. *Leop. Strützki*

Neumarkt
* Hr. *Nagel*

Nimptsch
* Hr. *Kanther*

Oels
* Hr. *Schmiedel*, Justizrath u. Landschafts-Syndicus
- *Schrottky*
* - *van der Sloot*
* - *Wentzky*

Ohlau
Hr. *Ludw. Aug. Müller*
- *Steinmann*

Reichenbach
* Hr. *Lessing*

Schmiedeberg
* Hr. *Hoffmann*

Schweidnitz
Hr. *Aschenborn*, Just. Rath
* - *Richter*
- *Studt*

Strehlen
Hr. *Carl Vogel*

Waldenburg
Hr. *v. Bärenfels*

Zobten
Hr. Dr. *Mens*

(Die mit einem * bezeichneten Justiz-Commissarien sind zugleich Notarien)

Digitized by Google

2. Ober-Landesgericht zu Glogau.

A. Präsidium.

Chef-Präsident Hr. *v. Götze* ✠2.
Vice-Präsident - *v. Jariges*, Geh. Ob. Trib. Rath ✠4.

B. Collegium.

Ob. Landesgerichts-Räthe

Hr. *v. Ledebur* ✠	Hr. *Clavin*
- *Pfoertner v. d. Hölle* ✠2. (RA3) (RW4) (SS4)	- *v. Salisch*
* - *Trautvetter*	* - *v. Wangenheim*
* - *Krause*	- *Braun*
* - *le Prètre*	- *Buddee*
	- *Loewener*

Ob. Landesgerichts-Assessoren

Hr. *v. Kunow* (zugl. Crim. Richter)	* Hr. *v. Griesheim*	Hr. *Paschke*
	- *Hagens*, Kmrger. Ass.	- *Ribbentrop*

(Die mit einem * bezeichneten Räthe formiren, unter Vorsitz des Chef-Präsidenten, den zweiten Senat. Der erste Senat hat dagegen, so wie der Criminal-Senat, unter Vorsitz des zweiten Präsidenten, die übrigen Räthe und Assessoren zu Mitgliedern)

C. Pupillen-Collegium.

Dirigenten { Hr. *v. Götze*, Ob. Landesger. Chef-Präsident
- *v. Jariges*, Ob. Landesger. Vice-Präsident

Mitglieder

Hr. *Trautvetter*, Ob. Landesger. R.	Hr. *v. Salisch*, Ob. Landesger. Rath
- *Krause*, desgl.	- *v. Wangenheim*, desgl.
- *le Prètre*, desgl.	

Secretariat	Hr. *Roseno*, Just. Rath, Protonotarius	
Archiv	- *Richter*, Archivarius	
Registratur	- *Solbrig*, Ober-Registrator	
Salarien-Casse	- *Schneider*, Hofrath	Rendanten
Depositat-Casse	- *Reinsch*, desgl. ✠4.	Rendanten
Haupt-Unterger. Salar. Casse	- *Raebiger*	Rendanten
Calculatur	- *Sporn*, Rechn. Rath	Rendanten

Ressort.

1. Substituti fisci.

Beamter	Geschäftskreise
Hr. *Müller*, Stadtger. Director zu Sagan	Sagan und Sprottau
- *v. Wiese*, Reg. Rath, Ld. u. St. Ger. Ass. zu Grünberg	Freystadt und Grünberg

Digitized by Google

II. Inquisitoriate.

1. Glogau

(Für die Kreise Glogau, Sprottau und Guhrau; auch respicirt dasselbe den Militscher Kreis des Breslauer Departements)

Hr. *v. Kunow*, Ob. Landesger. Ass., Crim. Richter

2. Görlitz

(Für die Kreise Görlitz, Lauban und Rothenburg, auch respicirt dasselbe 14 ehemals Lausitzer Ortschaften, welche dem Bunzlauer Kreise zugetheilt worden sind)

Hr. *Brenken*, Crim. Director | Hr. *Baumeister*, Ass.

3. Grünberg

(Für die Kreise Freystadt, Grünberg und Sagan)

Hr. *Friedr. Aug. Scheibel*, Criminal-Richter

4. Liegnitz

(Für die Kreise Goldberg-Haynau, Liegnitz und Lüben; auch respicirt dasselbe die Kreise Steinau und Wohlau des Breslauer Departements)

Hr. *Franz Kaulfuss*, Crim. Rath, Inquisitor publicus

(Die Crim. Jurisdiction über den Kreis Bunzlau ist dem Stadtgericht zu Bunzlau, über den Löwenberger Kreis aber dem Land- und Stadtgericht zu Löwenberg übertragen worden)

III. Kreis-Justiz-Commissionen.

Geschäftskreise	Kreis-Justizrath
Bunzlau	Hr. *Purrmann*, St. Ger. Dir., 1ster Kr. Just. Rath
	- *v. Kölichen*, 2ter Kr. Just. Rath
Freystadt (rechts des Oder-Ufers)	- *Seeliger*, Just. R. beim Fürstenthums-Ger. zu Carolath
— (links des Oder-Ufers)	- *Surland*, St. Richter
Glogau (Stadt), die Königl. Domainen- u. Schloss-Amts-Dörfer, die ehemal. Stifts- u. Kämmerei-Dörfer; so wie die sämmtlichen Dörfer der 3ten u. 4ten landräthl. Route	- *Carl Leopold Sattig* zu Glogau ✠ 4.
Görlitz	- *Boenisch*, Landger. Rath
Goldberg	- *Lindau*, dgl. u. Ld. u. St. Ger. Dir.
Grünberg	- *v. Gellhorn*, Ld. u. St. Richter zu Neusalz
Guhrau	- *v. Seibt* auf Guhlau
Haynau	- *Jüngling*, Ld. u. St. Richter
Lauban	- *Schüler*, Ger. Amtmann
Liegnitz	- *Hoffmann-Scholz*, Ld. u. St. Ger. Director
Löwenberg	- *Streckenbach* (s. Ld. u. St. Ger. Löwenberg)
Lüben	- *Krause* (s. Ld. u. St. Ger. Lüben)
Polkwitz (Stadt) u. sämmtliche Dörfer der 1sten u. 2ten landräthl. Route	- *Kern* zu Nieder-Polkwitz
Rothenburg	- *v. Drabitius* auf Zels, Justitiar.
Sagan	- *Albert Metzke*
Sprottau	- *Albinus*

Digitized by Google

IV. Untergerichte erster Klasse.

A. Landgericht zu Görlitz.

(Für die Kreise Görlitz, Lauban und Rothenburg)

Director Hr. *Krause* ✠4.

Räthe - *Richter* | Hr. *Boenisch*, Kr. Just. Rath
- *Heino* | - *Mosig*

B. Land- und Stadtgerichte.

1. Glogau

Director Hr. *Koch*
St. Just. Räthe - *Scholz* | Hr. *Wilh. Thurner* | Hr. *Regely*
Assessor - *Friedr. Fischer*

2. Goldberg

Director Hr. *Lindau*, Landger.- u. Kr. Just. Rath
Assessoren - *Hoffmann*, Just. Rath | Hr. *Heym*, Kmrger. Ass.

3. Grünberg

Director Hr. *Löwe*
Assessoren - *v. Wiese*, Reg. R. u. Substit. fisci | Hr. *Martini*

4. Liebenthal

Director Hr. Dr. *Schmiedicke*
Assessoren - *Fischbach* | Hr. *Heidrich*

5. Liegnitz

Director Hr. *Hoffmann-Scholz*, Kr. Just. Rath
Justizräthe - *Kügler* | Hr. *Fritsch* | Hr. *Ad. Roseno*
Assessor - *Lemmer*, Ob. Ldsger. Ass.

6. Löwenberg

Director Hr. *Streckenbach*, Kr. Just. Rath ✠2w.
Assessoren - *Körner*, Kammerger. Ass. | Hr. *Meyer*

7. Sprottau

Director Hr. *v. Boenigk*
Assessoren - *v. Reder* | Hr. *Conrad*

C. Stadtgericht zu Bunzlau.

Director Hr. *Purrmann*, Kr. Just. Rath
Assessoren - *Schulze* | Hr. *Lachmund*

V. Untergerichte zweiter Klasse.

1. Land- und Stadtgerichte.

Gericht	Land- und Stadt-Richter
Haynau	Hr. *Jüngling*, Kr. Just. Rath
Herrnstadt	- *Anlauff*
Lüben	- *Krause*, Kr. Just. Rath ✠2.
Naumburg a. Q.	- *Schubert*, O. L. G. Assessor
Neusalz	- *v. Gellhorn*, Kr. Just. Rath
Parchwitz	- *Buck*, O. L. G. Assessor

2. Stadt-

Digitized by Google

2. Stadtgerichte.

Gericht	St. Richter	Gericht	St. Richter
Beuthen	Hr. *Eisenbeil*, Just. R.	Lähn	Hr. *Puchau*
Freystadt	- *Surland*, Kreis-Just. Rath	Neustädtel	- *Brendel*
		Polkwitz	- *Nitschke*
Friedeberg a. Q.	- *Zenker*	Priebus (wird durch das Herzogl. Gericht zu Sagan verwaltet)	
Greifenberg	- *Ew. Streckenbach*		
Guhrau	- *Kinzel*, Director - *Dühring*, Ass.	Schlawa	Hr. *Jacob*

3. Gerichts-Aemter.

Ger. Amt	Ger. Amtm.	Ger. Amt	Ger. Amtm.
Görlitz	(Stadt-Bez.) Hr. *Paul*, Ldger. R. (Land-Bez.) (vacat)	Lauban	Hr. *v. Ziegler u. Klipphausen* - *Baum*, Kmrger. Ass. (Ass.)

4. Justiz-Aemter.

Glogau Hr. *Aug. Weisflog*, Stifts-Syndicus, Justitiarius
Sagan - *Henning*, Just. Amtmann

VI. Standesherrliche und Patrimonial-Gerichte.

1. Herzogliches Gericht des Fürstenthums Sagan zu Sagan.

Justiz-Director Hr. Gf. *zu Dohna* | Justizräthe Hr. *Carl Wunsch*, - *Ferd. Metzke*

2. Herzoglich Sagansche Stadtgerichte.

Naumburg a. B. Hr. *Becker*, Stadtger. Ass. zu Sagan, St. Richter
Sagan - *Müller*, Substitutus fisci, Director
- *Becker* (s. vorher) Assessor

3. Fürstenthums-Gericht zu Carolath.

Hr. *Seeliger*, Kr. Just. Rath | Hr. *Th. Kefsler*, Just. Rath

4. Hofgericht der Standesherrschaft Muskau.

Hr. *Paschke*, Hofrichter | Hr. *Seidel*, Assessor

5. Gerichts-Aemter.

Ger. Amt	Ger. Amtm.	Ger. Amt	Ger. Amtm.
Marklissa	Hr. *v. Uechtritz*	Schönberg	Hr. *Schmidt*
Reichenbach	- *Pfennigwerth*	Seidenberg	- *Schüler* zu Lauban, Kr. Just. Rath
Rothenburg	- *v. Müller II.*		

VII. Justiz-Commissarien und Notarien.

a. Beim Ober-Landesgericht.

* Hr. *Bassenge*, Just. Com. Rath
* - *Dehmel*, Hof-Fiscal
* - *Förster*, Just. Rath
* - *Eman. Hoffmann*, Hof-Fiscal u. Prinzl. Hofrath
* - *Jüngel*
* Hr. *Carl Friedr. Michaelis*, Ob. Landesger. R.
* - *Neumann*
* - *Treutler*, Just. Com. Rath
* - *Werner*
* - *Raph. Wunsch*, Just. Com. R.
* - *Ziekursch*, Just. Rath

Digitized by Google

b. Bei den Untergerichten.

Bunzlau
* Hr. *Nimmer*
** - *Lorenz*, Just. Com. Rath u. Bürgermstr.

Glogau
* Hr. *C. Moritz Sattig*
- *Schiemann*

Görlitz
Hr. Dr. *Brotze*
- *Dietrich*
- *Haupt*
* - *Hoeffner*, Just. Com. Rath
- *Holler*
* - *Carl Langer*
- *Aug. Langer*
- *Traug. Neitsch*

* Hr. *Scholze*
* - *Uttech*
- *Zille*

Goldberg
Hr. *Neumann*
* - *Ludw. Uhse*

Greiffenberg
* Hr. *Bolz*
* - *Dittrich*, Bürgermstr.

Grünberg
* Hr. *Neumann*
* - *Vanselow*

Lauban
Hr. *Eman. Neitsch*
- *Pauli*
- *Pudor*

Hr. *Walter*
* - *Weinert*

Liegnitz
Hr. *v. Beyer* ✠2.
* - *Feige*
* - *Hasse*
* - *Wenzel*

Löwenberg
* Hr. *Franzki*

Muskau
Hr. *Petrich*

Neusalz
Hr. *John*

Reichenbach
Hr. *Tietze*

Sagan
* Hr. *Gerlach*

(Die mit einem * bezeichneten Justiz-Commissarien sind zugleich Notarien, die mit zwei ** bezeichneten Personen aber blos Notarien)

3. Ober-Landesgericht zu Ratibor.

A. Präsidium.

Chef-Präsident Hr. *Sack* ✠3. | Vice-Präsident Hr. *Zöllner* ✠4.

B. Collegium.

Ob. Landesgerichts-Räthe

Hr. *Scheller*, Gh. Just. R.
* - *Flögel* ✠4.
- *Heinr. Schalscha v. Ehrenfeld*

Hr. *Leipner*
- *Theden*
* - *Mikulowski*
- *Friedr. Müller*

Hr. *Goſsler*
* - *Wollenhaupt*
* - *Delius*
- *v. Diebitsch*

Ob. Landesgerichts-Assessoren

Hr. *Krafft*
* - *v. Ohlen und Adlerskron*
- *v. Goetz*

Hr. *Schroetter*
- *Burow*
- *Gelinek*

Hr. *Hellwich*

(Die mit einem * bezeichneten Mitglieder bilden, unter Vorsitz des Ob. Ldsger. Raths *Flögel*, den zweiten Senat, und zugleich das Pupillen-Collegium unter dem Vorsitze des Chef-Präsidenten. Der erste Senat gleichfalls unter Vorsitz des Chef-Präsidenten, und der Criminal-Senat, unter Vorsitz des Vice-Präsidenten, haben die übrigen Räthe und Assessoren zu Mitgliedern. Commissarius zur Bearbeitung der Bagatell-Sachen ist der Ob. Landesger. Rath *v. Schalscha*)

Secretariat — Hr. *Müller*, Kanzl. Director u. 1ster Secretair ✠2.
Archiv — - *A. Glaeser*, O. L. G. Secretair, Archivarius ✠2. (RG5)
Registratur — - *Beck*, Ob. Registrator

Digitized by Google

Salarien-Casse Hpt.-Unterger. Salar. Casse	Hr. *Fuchs*, Hofrath, Rendant
Depositat-Casse Calculatur	- *Mühler*, Hofrath, Rendant und erster Calculator ✠2. (RA3)
Kanzl. Inspection	- *C. G. Glaeser*, Kanzl. Inspector

Ressort.

I. Inquisitoriate.

1. Brieg

(Für den Rosenberger Kreis u. die Geschäfte im Brieger Arbeitshause)

Hr. *Paetzold*, Inquisitor publicus, s. Breslauer Departement

2. Neustadt

(Ohne bestimmten Gerichtsbezirk)

Hr. *Walter*, Criminal-Richter

3. Ständisches Inquisitoriat zu Cosel

Hr. *Reichell*, Kr. Just. Rath, 1ster Inquisitor
- Frh. *v. Reitzenstein*, 2ter Inquisitor

(Das ehemals für die Kreise Neisse u. Grottkau bestandene Inquisitoriat ist zur Zeit mit dem Königl. Fürstenthums-Gericht zu Neisse vereinigt)

II. Kreis-Justiz-Commissionen.

Geschäftskreise	Kreis-Justizrath
Beuthen	Hr. *Engel*, Crim. R., Ld. u. St. Richter zu Gleiwitz
Cosel	- *Reichell*, erster Inquisitor
Falkenberg	- *Schubert*, Just. Rath b. Fürstenth. Ger. in Neisse
Grottkau	- *Müller*, Stadt-Richter
Leobschütz	- *Lautner*, Stadtger. Director
Lublinitz	- *Janisch*, Justitiarius zu Guttentag
Neisse	- *Soffner*, Fürstenth. Ger. Vice-Director
Neustadt	- *Schwand*, Justitiarius zu Ob. Glogau
Oppeln	- *Luge*, Ld. u. St. Ger. Director
Pleſs	- *Taistrzik*, Fürstenth. Ger. Director
Ratibor	- *v. Tepper*, Ld. u. St. Ger. Director
Rosenberg	- *Carl Richter*, Stadt-Richter
Rybnick	- *Fritsch*, Ld. u. St. Ger. Ass. in Ratibor
Gr. Strehlitz	(vacat)
Tost	Hr. *Hetschko* auf Schieroth

III. Untergerichte erster Klasse.

A. Fürstenthumsgericht zu Neisse.

Director	Hr. *v. Kehler*, Präsident ✠4.	
Vice-Director	- *Soffner*, Kr. Just. Rath	
Justizräthe	- *Wilh. Beyer*	Hr. *Fürstenthal*
	- *Carl v. Gilgenheimb*	- *Sohr*
	- *v. Wittich*	- *Bineck*
	- *Schubert*, Kr. Just. Rath	
Assessor	- *Huebener*, Ob. Landesger. Ass.	

Digitized by Google

B. Land- und Stadtgerichte.

1. Neustadt	Director Hr. *Fuchs*	
	Assessoren - *Marx*	Hr. *v. Larisch*, Kr. Just. R.
2. Oppeln	Director Hr. *Luge*, Kr. Just. Rath	
	Assessoren - *Carl Koeltsch*, O. L. G. Ass.	Hr *Lange*
3. Ottmachau	Director Hr. *v. Beyme*, Amts-Hauptmann	
	Assessoren - *Albert Beyer*	Hr. *v. Mützschefahl*
4. Ratibor	Director Hr. *v. Tepper*, Kr. Just. Rath	
	Assessoren - *Kretschmer*, Just. R.	Hr. *Fritsch*, Kr. Just. R.

IV. Untergerichte zweiter Klasse.

1. Land- und Stadtgerichte.

Gericht	Ld. u. St. Richter	Gericht	Ld. u. St. Richter
Gleiwitz	Hr. *Engel*, Kr. Just. u. Crim. Rath	Rybnick	Hr. *Buchwald*
	- *Thill*, Ass.	Gr. Strehlitz und Leschnitz	- *Franz Adamczick* in Gr. Strehlitz
Ob. Glogau	- *Aug. Reichell*		
	- *Viola*, Ass.		

2. Stadtgerichte.

Gericht	St. Richter	Gericht	St. Richter
Bauerwitz und Katscher	Hr. *Woditzka* z. Bauerwitz	Loslau	Hr. *v. Schalscha*
		Lublinitz	- *Miebes*
		Patschkau	- *Dittrich*
Cosel	- *Hertzberg*, O. L. G. Ass.	Peiskretscham und Tost	- *Wodack* z. Peiskretscham
Falkenberg und Schurgast	- *Meridies* zu Falkenberg	Rosenberg	- *Carl Richter*, Kr. Just. Rath
Grottkau	- *Müller*, Kr. Just. R.	Sohrau	- *Kubitzky*
Guttentag	- *Kauffer*	Ujest	- *Boenisch*
Hultschin	- *Hildebrand*	Ziegenhals	- *v. Schramm*, Just. Rath ✠ 2.
Krappitz	- *Porsch*		
Landsberg	- *Schneider*	Zülz	- *Heinrich*

3. Justiz-Aemter.

Just. Amt	Just. Amtmann
Bodland u. Neuhoff	Hr. *Strützki* zu Creutzburg
Groebnig	- *Herrm. Roesler* zu Leobschütz, Just. R.
Imielin, Chelm u. Bujakow	- *Franz Richter* in Neu-Berun
Kupp	- *v. Schmid*, O. L. G. Assessor
	- *Profe*, Assessor
Oppeln	- *Schäfer*, Just. Com. Rath
	- *Storch*, Assessor
Proskau u. Chrzelitz	(vacat)

4. Berg- und Hütten-Gerichte.

a. Berggericht von Ober-Schlesien zu Tarnowitz

Hr. *Krickende*, Berg-Just. Rath, s. Prov. Berg-Behörden

Digitized by Google

b. Hütten-Gerichts-Aemter

Ger. Amt	Justitiarius	
Königshütte	Hr. ***Krickende***, Berg-Just. Rath,	s. vorher
Creutzburger Hütte	(Mit dem Just. Amte Kupp	vereinigt)
Malapane	(Mit dem Just. Amte Oppeln	
Gleiwitz, Rybnick	(Mit den dortigen Ld. u. St. Ger.	

V. Standesherrliche und Patrimonial-Gerichte.

a. Standesherrliche Gerichte.

1. Fürstlich Lichtensteinsches Fürstenth. Gericht zu Leobschütz

Director Hr. ***Hansel***, Ob. Landesger. Rath
Justizräthe - ***Güntzel*** | Hr. ***Carl v. Gilgenheimb***

2. Fürstlich Anhalt-Köthen-Plesser Fürstenth. Gericht zu Plefs

Director Hr. ***Taistrzik***, Kr. Just. Rath
Justizräthe - ***Schmidt*** | Hr. ***v. Prittwitz***

3. Gräfl. Henckel v. Donnersmarcksches Freistandesherrl. Gericht zu Tarnowitz

(vacat)

b. Grössere Patrimonial-Gerichte.

1. Fürstlich Lichtensteinsches Stadtgericht zu Leobschütz

Director Hr. ***Lautner***, Kr. Just. Rath
Assessoren - ***Köcher*** | Hr. ***Heintze***

2. Fürstlich Anhalt-Köthen-Plesser Justizamt zu Plefs

Dirigent Hr. ***Schmidt***, Fürstl. Justizrath
Mitglieder - ***Boenisch***, Fürstl. Hofrath u. St. Richter
Mitglieder - ***Beer***, Assessor

3. Fürstlich Anhalt-Köthen-Plesser Stadtgerichte

Nicolai, Plefs: Hr. ***Gründel***, - ***Boenisch***, Fürstl. Hofrath } St. Richter

4. Gräflich Henckelsche Stadtgerichte

Beuthen, Tarnowitz: Hr. ***Luchs***, - ***Ullrich*** } St. Richter

5. Herzoglich Ratiborsche Gerichts-Aemter

der Herrschaft: Ratibor Hr. ***Strzybny***, Just. Rath; Rauden - ***Scuta***; Binkowitz u. Altendorf - ***Weidlich*** } Justitiarii

6. Herzoglich Würtembergsches Gerichts-Amt

der Carlsruher Güter Hr. ***v. Hippel***, Justitiarius ✠2.

7. Herzoglich Braunschweigsches Gerichts-Amt der Herrschaft Guttentag

Hr. ***Janisch***, Kr. Just. Rath, Justitiarius

Digitized by Google

8. Fürstlich und Prinzlich Hohenlohesche Gerichts-Aemter

der Herrschaft { Koschentin / Slawentzitz (zu Birawa) } Hr. *Adametz* / - *Landeck* } Justitiarii

9. Fürstlich Lichnowskysches Gerichts-Amt

der Majoratsherrschaften Kuchelna, Krzizanowitz, Grabowka u. Bolatitz } Hr. *Fritsch*, Kr. Just. R., auch Ld. u. St. Ger. Ass. zu Ratibor, Director
- *Janotta*, Assessor

10. Gräflich Henckelsches Gerichts-Amt

der Herrschaft Beuthen-Siemianowitz (zu Tarnowitz) } Hr. *Richter*, Justitiarius

11. Gräflich Henckel-Neudecker Gerichts-Amt zu Tarnowitz

Justitiarius (vacat)

12. Gräflich Oppersdorffer Gerichts-Amt

der Majoratsherrschaft Ober-Glogau } Hr. *Schwand*, Kr. Just. Rath, Justitiarius

13. Gräflich v. Strachwitzsches Kameral-Gerichts-Amt zu Loslau

Hr. *v. Wrochem*, Justitiarius

14. Gräflich v. Renardsches Gerichts-Amt

der Herrschaft Gr. Strehlitz Justitiarius (vacat)

15. Gräflich v. Gaschinsches Gerichts-Amt

der Herrschaft Tost Hr. *Foitzick*, Justitiarius

VI. Justiz-Commissarien und Notarien.

a. Beim Ober-Landesgericht.

* Hr. *Brachmann*
* - *Cuno*, Oecon. Com. Rath u. Landsch. Syndicus
* - *Eberhard*, Just. Com. Rath
* - *Klapper*
* Hr. *Liebich*
* Hr. *Stiller*
* - *Carl Stöckel*, Just. Com. Rath
* - *Ferd. Stöckel*
* - Dr. *Weidemann*
* - *Carl Wichura*, Just. Com. R.

b. Bei den Untergerichten.

Cosel

Hr. *Fröhlich*

Gleiwitz

* Hr. *Weidlich*, St. Syndicus

Leobschütz

Hr. *Hanke*
* - *v. Kalbacher*
* - *Schlosser*

Neisse

* Hr. *Cirves*
- *Friese*
- *Goerlich*
Hr. *Eduard John*
* - *Franz Scholz*
* - Dr. *Sommer*

Neustadt

* Hr. *Barschdorff*
Hr. *Raiser*

Oppeln

Hr. *Hirschberg*
Hr. *Pistorius*

Pleſs

Hr. *Mischke*

Ratibor

* Hr. *Laube*
** - *Franz Stanjeck* ✠ 4.
- *Gust. Stanjeck*

Tarnowitz

Hr. *Anton Adamczick*

(Die mit einem * bezeichneten Justiz-Commissarien sind zugleich Notarien, die mit zwei ** bezeichneten Personen aber blos Notarien)

Digitized by Google

V. Posen.

I. Ober-Appellations-Gericht zu Posen.

A. Präsidium.

Chef-Präsident Hr. *v. Frankenberg-Ludwigsdorf* ✠3. ✠2. (RG5)
Zweiter Präsident - *Fischer* ✠3.

B. Collegium.

Ob. Appellationsgerichts-Räthe

Hr. *Böck*, Geh. Just. Rath ✠4.	Hr. *Born*
- *Wolff*, desgl. ✠4.	- *v. Topolski*
- Dr. *Hevelke*, desgl.	- *Metzke*
- *Tomaszczyk*	- *Hausleutner*
- *Gad*	- *Meyer*
- *Lehmann*	- *C. Frdr. Fischer*
- *v. Kurcewski*	- *Jeisek*, Landger. Rath
- *Cöster*	

Hr. *Behrens*, Hofrath, Kanzellei-Director

II. Ober-Landesgerichte.

A. Ober-Landesgericht zu Posen.

Präsidium.

Chef-Präsident Hr. *v. Frankenberg-Ludwigsdorf*, s. Ob. App. Gericht
Vice-Präsident - *Bielefeld*

Collegium.

Ob. Landesgerichts-Räthe

Hr. *Fromholz*	Hr. *Culemann* ✠2.
- *Elmeyer*	- *Lette*
- *v. Chelmicki*, Gen. Ldsch. Rath	- *v. Forestier*
- *Gaede*	- *Röscher*

Ob. Landesgerichts-Assessoren

Hr. *Geyert*, Landger. Rath	Hr. *Hohnhorst*
- *Michels*	- *Polenz*
- *Seger*	

Secretariat Hr. *Wandelt*, Just. Rath, Kanzl. Dir. u. 1ster Secretair
Salarien-Casse - *Hanke* } Rendanten
Depositat-Casse - *Müller* }
Calculatur - *Jaeckel*, Calculator

Digitized by Google

Ressort.

I. Inquisitoriate.

1. Fraustadt
(Für die Kreise Buk, Bomst, Fraustadt, Kosten, Kröben u. Meseritz)

Hr. *Richter*, Crim. Director
- *Aeplinius*, Crim. Richter

2. Kozmin
(Für die Kreise Adelnau, Krotoszyn, Pleschen, Schildberg u. Wreschen)

Hr. *Carl Kaulfuss*, Crim. Dir.
Hr. *v. Zeromski* } Crim. Richter
- *v. Czaykowski* }

3. Posen
(Für die Kreise Birnbaum, Obornik, Posen, Samter, Schrimm u. Schroda)

Hr. *Dassel*, Crim. Director
- *Hertzler* }
- *Gutsmann* } Crim. Richter
- *Thiel* }

II. Untergerichte erster Klasse.

Land- und Stadtgerichte

1. Birnbaum
(mit der Ger. Commission zu Schwerin)

Director: Hr. *v. Collas*, Landger. Rath

Assessoren	
- *v. Beyer*, Just. Rath	Hr. *Haehnelt*, O. L. G. Ass.
- *Ignaz Müller*, desgl.	- *Menzel*
- *Aug. Schmidt*, desgl. (zu Schwerin)	- *Grosheim*

2. Fraustadt
(mit der Ger. Commission zu Lissa)

Director: Hr. *Gebel*, Ob. Landesger. Rath

Assessoren	
- *Ruschke*, Ldger. Rath	Hr. *Klawki*, Just. Rath
- *Voldt*, desgl.	- *Sorgatz*
- *Willmann*, Just. Rath (zu Lissa)	- *v. Brandt* (zu Lissa)
	- *Barschdorff*
- *Rohrmann*, Just. Rath	- *Kaskel*

3. Graetz

Director: Hr. *Kutzner*, Landger. Rath

Assessoren	
- *v. Brunn*, Just. Rath	Hr. *Goetze*, O. App. G. Ass.
- *v. Krzyżanowski*	- *Franz Scholz*
- *Solms*	- *v. Dreſsler*

4. Kempen

Director: Hr. *Woltemas*, Landger. Rath

Assessoren	
- *Wiebmer*, Ldger. Rath	Hr. *Zembsch*, O. App. G. Ass.
- *George*, Just. Rath	- *Carqueville*
- *Cleinow*, desgl.	- *Kuhne*
- *v. St. Paul*, desgl.	- *Nawarra*

5. Kosten

Director: Hr. *Franz Schmidt*, Landger. Rath

Assessoren	
- *Naglo*, Just. Rath	Hr. *Rhau*, O. L. G. Ass.
- *v. Stöphasius*, desgl.	- *Alb. Mittelstädt*
- *Miketta*, desgl.	- *Friedr. v. Gizycki*

Digitized by Google

6. Krotoszyn

Director	Hr. *Rosenkranz*	
Assessoren	- *Wilh. Sachse*, Ldger. R.	Hr. *Deycks*, O. App. G. Ass.
	- *Marschner*, Just. Rath	- *v. Gontard*
	- *Moritz Müller*, desgl.	- *v. Karczewski*

7. Meseritz

Director	Hr. *Henke*, Landger. Director ✠4.	
Assessoren	- *Boretius*, Ldger. R. (RA3)	Hr. *Erich*
	- *Hennig*, desgl.	- *Küntzel*

8. Ostrów

Director	Hr. *Babka* ✠4.	
Assessoren	- *Pratsch*, Landger. Rath	Hr. *v. Rostkowski*, Just. R.
	- *Neubaur*, Just. Rath	- *Eduard Mechow*

9. Pleschen

Director	Hr. Gf. *v. Posadowski*	
Assessoren	- *Kühnemann*, Just. Rath	Hr. *Kroemer*
	- *Lehmann*, desgl.	- *Heinr. Goltz*
	- *Moritz Boettticher*, desgl.	- *Schwidam*

10. Posen

Director	Hr. *Noetel*, Ob. Appellat. Ger. Rath	
Assessoren	- *Hellmuth*, Landger. Rath	Hr. *Pilaski*, Just. Rath
	- *Wilh. Kaulfuß*, desgl.	- *Neumann*, desgl.
	- *Ribbentrop*, desgl.	- *Küttner*, O. App. G. Ass.
	- *Bonstedt*, desgl.	- *Haupt*
	- *Milewski*, Just. Rath	

11. Rawicz

(mit der Ger. Commission zu Gostyń)

Director	Hr. *Heinr. Graffunder*, Just. Rath	
Assessoren	- *Brückner*, Landger. R.	Hr. *König*, Just. Rath
	- *Traug. Wolff*, desgl.	- *v. Prusinowski* (z. Gostyń)
	- *Knebel*, Just. Rath (zu Gostyń)	- *Eduard Sachse*
		- *Hoffmann*
	- *Eitner*, Just. Rath	- *Grosser*

12. Rogasen

Director	Hr. *Pflücker*	
Assessoren	- *Carl Arendt*, Just. Rath	Hr. *Kubale*
	- *v. Schönfeldt*, desgl.	- *Styrle*
	- *Zweigel*	

13. Samter

Director	Hr. *Friedr. Wilh. Schulz*	
Assessoren	- *Wilh. Guderian*, Just. R.	Hr. *Reimann*, O. App. G. Ass.
	- *Hülsen*, desgl.	- *Tyxicki*

14. Schrimm

Director	Hr. *Jaeckel*	
Assessoren	- *Wilh. Strempel*, Ldger. R.	Hr. *Viertel*, O. L. G. Ass.
	- *Adamski*, Just. Rath	- *v. Rasiński*
	- *Fraentzel*, desgl.	- *Horst*

Digitized by Google

15. Schroda

Director	Hr. *Sedlaczek*	
Assessoren	- *Jacobi*, Just. Rath	Hr. *Joh. Gottl. Scholz*
	- *Hoppe*, desgl.	- *Gillischewski*
	- *Jul. Mechow*, desgl.	

16. Wollstein

Director	Hr. *Harrassowitz*	
Assessoren	- *Ludw. v. Rohr*, Just. R.	Hr. *v. Rappard*
	- *Wentzel*, desgl.	- *Suttinger*
	- *de le Roi*, desgl.	- *v. Lewandowski*

17. Wreschen

Director	Hr. *Loeffler*	
Assessoren	- *Kreis*, Just. Rath	Hr. *Otto Guderian*
	- *Schuchart*, O. L. G. Ass.	- *Damm*
	- *Klossowski*	

B. Ober-Landesgericht zu Bromberg.

Präsidium.

Präsident Hr. *Kuhlmeyer* ✠4.

Collegium.

Ob. Landesgerichts-Räthe

Hr. Dr. *Neigebaur*, Geh. Just. Rath | Hr. *Krause* ✠4. - *Roseno* | Hr. *Flessing* - *v. Kurnatowski*

Ob. Landesgerichts-Assessoren

Hr. *Ulrich*, Landger. R. | Hr. *v. Ingersleben*, Landger. R. | Hr. *Elsner*

Secretariat	Hr. *Sammet*, erster Secretair
Salarien-Casse	- *Schmidt* } Rendanten
Depositat-Casse	- *Schurig* } Rendanten
Calculatur	(vacat) Calculator

Ressort.

I. Inquisitoriat zu Koronowo.

(Für die Kreise Bromberg, Chodziesen, Czarnikow, Gnesen, Inowraclaw, Mogilno, Schubin, Wągrowiec und Wirsitz)

Hr. *Gramse*, Criminal-Director | Hr. *v. Lossow*, Criminal-Richter

II. Untergerichte erster Klasse.

Land- und Stadtgerichte.

1. Bromberg

Director	Hr. *Meifsner*, Ob. Landesger. Rath	
Assessoren	- *Wilh. Jul. Köhler*, Ldger. R.	Hr. *Eckert*, O. App. G. Ass.
	- *Szarbinowski*, desgl.	- *Todt*
	- *v. Mauderode*, Just. Rath	- *v. Splittgerber*
	- *Wentzki*	

Digitized by Google

2. Gnesen

Director Hr. *Jeckel*, Landger. Rath

Assessoren
- *v. Potrykowski*, Ldger. R.
- *Heinr. Boetticher*, Just. R.
- Hr. *Jagielski*
- *Grieben*, O. L. G. Ass.

3. Inowracław

Director Hr. *v. Obstfelder*

Assessoren
- *Ponto*, Just. R.
- *Pedell*, desgl.
- *Hahn*, desgl.
- Hr. *v. Frankenberg*, O. App. G. Ass.
- *Kwadyński*
- *Forner*

4. Lobsens

Director Hr. *Orthmann*, Justizrath

Assessoren
- *Kossmann*, Just. Rath
- *Ernst Grünert*, desgl.
- *Struensee*
- Hr. *Dramburg*
- *v. Sędzicki*

5. Schneidemühl

Director Hr. *Heinr. Grünert*, Landger. Director ✠ 4.

Assessoren
- *Ulrici*, Just. Rath
- *Triepke*, desgl.
- *Klotzsch*, desgl.
- Hr. *Schwarz*
- *Günther*
- *Roeder*

6. Schönlanke

Director Hr. *Mehler*, Landger. Rath

Assessoren
- *Schmiedicke*, Just. Rath
- *Ackermann*, desgl.
- *v. Randow*, desgl.
- *Eckert*
- Hr. *Straſsburg*
- *Wagner*
- *Boerner*

7. Schubin

Director Hr. *Roeseler*

Assessoren
- *Kaſsner*, Just. Rath
- *Tuckermann*, desgl.
- *v. Gościcki*, desgl.
- Hr. *Zborowski*
- *Rasper*

8. Trzemeszno

Director Hr. *v. Gilgenheimb*

Assessoren
- *v. Kolbe*, Just. Rath
- *Bursig*, desgl.
- *Krauthofer*
- Hr. *Joseph Arendt*
- *Wiedemann*

9. Wągrowiec

Director Hr. *Hermann*

Assessoren
- *Kleemann*, Just. Rath
- *v. Strawinski*, desgl.
- *Berndt*, desgl.
- Hr. *Mazurkiewicz*
- *v. Gumpert*
- *Hecht*

Justiz-Commissarien und Notarien.

I. (a.) Beim Ob. Appellations-Gericht, dem Ob. Landesgericht zu Posen und dem Land- und Stadtgericht zu Posen.

* Hr. *Boy*, Landger. Rath
* - *Wilh. Brachvogel*
* - *Douglas*
** - *Friedr. Giersch*
* Hr. *Emil Giersch*
* - *v. Giżycki*, Landger. Rath
* - *Gregor*, desgl.
- *Adolph Guderian*

Digitized by Google

* Hr. *Hoyer*
* - *Hünke*, Just. Com. Rath
* - *Jacoby*
- *v. Lukaszewicz*
- *Maciejowski*, Advocat
- *Eduard Mittelstädt*
- *Wilh. Mittelstädt*
* - *Moritz* | * Hr. *Ogrodowicz*
* Hr. *Pigłosiewicz*, Just. Com R.
* - *Pilaski*, desgl.
- *v. Przepałkowski*
* - *Salbach*
* - *Spieſs*, Landger. Rath
* - *Weiſsleder*, Just. Com. Rath
* - *Weymann*
- *Zdanowski*, Advocat

(*b.*) Bei den Land- und Stadtgerichten.

Fraustadt
** Hr. *Eichstädt* (zu Lissa)
- *Kutzner*
* - *Storck* (zu Lissa)

Graetz
Hr. *Martini*

Kempen
Hr. *Salomon*

Kosten
Hr. *Evmann*
* - *Zgorzalewicz*, Advocat

Krotoszyn
* Hr. *Franz v. Kryger*
* - *Nowacki*

Meseritz
* Hr. *Mallow*, Just. Com. Rath
* - *Roestel* ✠2. | * Hr. *v. Wroński*
* - *Wolny*

Ostrów
Hr. *Basiński*, Adv. | Hr. *Zeidler*, Adv.

Pleschen
* Hr. *Ruedenburg*
- *Trembiński*, Advocat

Rawicz
* Hr. *Hoepfner*
- *Konkiel*, Advoc. (zu Gostyń)
- *Musbeck*, Adv. | Hr. *Stuckart*

Rogasen
Hr. *Schlacke* | * Hr. *Toporski*

Samter
Hr. *v. Jaraczewski*, Advocat

Schroda
Hr. *Callin*

Wollstein
* Hr. *Lauber*
* - *Wittwer*, Just. Rath

II. (*a.*) Beim Ob. Landesgericht zu Bromberg und dem Land- und Stadtgericht zu Bromberg.

* Hr. *Brix*, Landger. Rath
* - *Carl Goltz* ✠2.
* - *Math. Guderian*, Just. Com. R.
* - *Rafalski*
* - *Roquette*, Landger. Rath
* Hr. *Schoepke*
- *Georg Schulz*
* - *Gottlob Schulz*
* - *Vogel*

(*b.*) Bei den Land- und Stadtgerichten.

Gnesen
Hr. *v. Reykowski*
* - *Jacob Sobeski*, Landsch. R.

Inowracław
Hr. *Senff*

Lobsens
* Hr. *v. Baczko*

Schneidemühl
* Hr. *Joh. Mittelstädt*, Just. Com. R.
** - *Schlegell*, Ldger. R. u. Ldsch. Synd.

Schönlanke
Hr. *v. Woyciechowski*, Advocat

Schubin
Hr. *Lydtke*

Trzemeszno
Hr. *Długołęcki*, Advocat

Wągrowiec
Hr. *Strahler*

(Die mit einem * bezeichneten Justiz-Commissarien sind zugleich Notarien, die mit ** bezeichneten Personen aber blos Notarien)

Digitized by Google

VI. Sachsen.

1. Ober-Landesgericht zu Magdeburg.

A. Präsidium.

Chef-Präsident — Hr. Frh. *v. Manteuffel* ✠3. ✠
Vice-Präsident — - *Selbstherr*

B. Collegium.

Ob. Landesgerichts-Räthe

* Hr. *Guischard*, Geh. Just. Rath	* Hr. *Götze* ✠2.	Hr. *Wellenberg*
* - *Dorguth*	* - *Scheffler* ✠2.	- *Schwenkert*
* - *Klee*	* - *Nagel*	- *Weissenborn*
* - *Fahrenholz*	* - *v. Schlieben* ✠	- *Aug. Hundrich*
	- *v. Kemnitz*	- *Ludw. Voigt*

Ob. Landesgerichts-Assessoren

Hr. *C. Wilh. v. Klewiz*	Hr. *Sombart* (zugl. Crim. Richter)
- *v. Arnstedt*	* - *Burchardi*, Kmrger. Ass.
- *Ferd. Göring*, Just. Rath (bei der Gen. Com. in Stendal)	* - *Kuers*, desgl.
	* - *Schnitger*
	* - *Simon*, Kmrger. Ass.

(Die mit einem * bezeichneten Mitglieder bilden, unter Vorsitz des Chef-Präsidenten, den zweiten oder Appellations-Senat und das Pupillen-Collegium, die übrigen, unter Vorsitz des Vice-Präsidenten, den ersten und den Criminal-Senat)

Secretariat	Hr. *Grillo*, Just. Rath, Protonotarius
Archiv	- *Scheller*, Hofrath, Archivarius
Registratur	- *Mengewein*, Ob. Registrator
Salarien-Casse	- *Ebers* } Rendanten
Depositat-Casse	- *Helmecke*, Hofrath } Rendanten
Calculatur	- *Weber*, Calculator

Ressort.

I. Inquisitoriate.

1. Magdeburg

(Für die Kreise Magdeburg, Calbe, Wanzleben, Wolmirstedt und Neuhaldensleben)

Hr. *Heinr. Fritze*, Ob. Landesger. Rath, Crim. Director
- *Borggreve*, Crim. Rath } Criminal-Richter
- *Sombart*, Ob. Landesger. Ass. } Criminal-Richter

2. Stendal

(Für die Kreise Stendal, Osterburg, Salzwedel und Gardelegen)

Hr. *Frdr. Berendes*, Crim. Director | Hr. *Quehl*, Crim. R., Crim. Richter

Digitized by Google

II. Untergerichte erster Klasse.

Land- und Stadtgerichte.

1. Burg

Director Hr. *Leberecht Döring*, Justizrath

Assessoren - *Boysen*, Just. Rath | Hr. *Stilcke*, O. L. G. Ass.
- *Horn*, desgl.

2. Calbe a. d. S.

(mit der Ger. Commission in Acken)

Director Hr. *Schenk*, Justizrath

Assessoren - *Victor Schulz* | Hr. *Heinr. Sperling*
- *Heicke* (Ger. Com.) | - *Richard*, Kmrger. Ass.
- *Siber*, Kmrger. Ass. | (Hülfsarbeiter)

3. Gardelegen

(mit den Ger. Commissionen in Calbe a. d. M. und Clötze)

Director Hr. *Reinike*, Justizrath

Assessoren - *Kagel* | Hr. *Graſshoff* (Ger. Com. zu Calbe)
- *Reuter* | - *Bohne* (Ger. Com. in Clötze)
- *Rohrlack* | - *C. W. Jul. Schulz*, O. L. G. Ass.

4. Magdeburg

Director Hr. *Dieterici* ✠ 4.

St. Justizräthe
- *A. Ferd. Voigt* (vorsitzender Rath) | Hr. *v. Fischer*
- *Coeler* | - *Hachtmann*
- *Westphal* | - Dr. *v. Schlieckmann*
- *Pegulhen* | - *Ludw. Meier* (Ger. Amtm.)
- *Gottlob Hirsch* | - *Sethe*
- *Eduard Brunnemann* | - *Nelz*

Assessoren Hr. *Franz Grubitz*, O. L. G. Ass. | Hr. *Hahn*

5. Neuhaldensleben

(mit der Ger. Commission in Weferlingen)

Director Hr. *Stüler*

Assessoren - *Müller* | Hr. *Andreas Roetger*
- *Golde* (Ger. Com.) | - *Zierhold*

6. Grofs-Salze

Land- u. Stadtrichter Hr. *Fabricius*, Justizrath

Assessoren Hr. *Pasemann* | Hr. *Friedr. Laué* | Hr. *Schwieger*

7. Salzwedel

Director Hr. *Carssow*, Justizrath

Assessoren - *Georg Goering*, Just. R. | Hr. *v. Hartwig*
- *Schulenburg* | - *v. Hitzacker*, O. L. G. Ass.

8. Seehausen in der Altmark

(mit der Ger. Commission in Osterburg)

Director Hr. *Pockels*, Justizrath

Assessoren - *Andreae*, Just. R. | Hr. *Heinemann*
- *Ragotzky* | - *Hirschfeld*, Kmrger. Ass. (Ger. Com.)

Digitized by Google

9. Stendal
(mit der Ger. Commission in Tangermünde)

Director Hr. Dr. *Deschner*, Justizrath

Assessoren
- *Ed. W. Rötger* (Ger. Com.)
- *Pomme* (Ger. Amtm.)
- *Wilh. Eisenhardt*
- Hr. *Schoſs*
- *Krüger*
- *Lehmann*

10. Wanzleben
(mit den Ger. Commissionen zu Egeln u. Seehausen)

Land- u. Stadtrichter Hr. *v. Sieghardt*, Ob. Landesger. Rath

Assessoren
- Hr. *v. Dresky*
- *Vorberg* (Ger. Com. zu Seehausen)
- *Theune*
- *Arndt*
- Hr. *Münnich* (Ger. Com. in Egeln)
- *Gernſs* (Ger. Amtm.)
- *Stauſs*, Kmrger. Ass.

11. Wolmirstedt

Director Hr. *Wenzel*, Justizrath

Assessoren
- *Friedr. Döring*
- *Berge*, O. L. G. Ass.
- Hr. *Pochhammer*, Kamrger. Assessor

III. Untergerichte zweiter Klasse.

1. Land- und Stadtgerichte.

Gericht	Ld. u. St. Richter	Gericht	Ld. u. St. Richter
Gommern	Hr. *Wolff*, Just. Rath *v. Larisch*, Ass.	Loburg	Hr. *Roloff*, O. L. G. Ass.
		Sandau	*Wilh. Fahrenholz*

2. Justiz-Aemter.

Justiz-Amt	Justiz-Amtmann
Altenplatow, Derben, Ferchland, Fienerode u. Jerichow	Hr. *Michaelis*, Kmrger. Ass. (ad int.)
Ziesar	*Gottgetreu* ✠ 2.

3. Gerichts-Aemter.

Ger. Amt	Ger. Amtm.	Ger. Amt	Ger. Amtm.	
Magdeburg	Hr. *Ludw. Meier*, St. Just. Rath	Stendal	Hr. *Pomme*	Ld. u. St. Ger. Assessoren
		Wanzleben	*Gernſs*	

IV. Standesherrliche und Patrimonial-Gerichte.

1. Justiz-Aemter.

Niegripp
(Just. Amt des Königl. Kron-Familien-Fideicommiſsgutes)

Hr. *Mager*, O. L. G. Referendarius, Just. Amtm. (ad int.)

Schlagenthin
(Just. Amt des Prinzen August von Preuſsen K. H.)

Hr. *Lindenberg*, O. L. G. Referendarius, Just. Amtm. (ad int.)

Digitized by Google

2. Kreisgerichte.

Kr. Gericht	Kreisrichter	Kr. Gericht	Kreisrichter
Althaldensleben	Hr. *Albr. Ed. Gossler*	Beetzendorf	Hr. *Wedde*
		Harbke	- *Eichel*
Gr. Bartensleben	- *Otto v. Heeringen*, Just. Rath	Seehausen i. d. Altmark	- *Fr. W. Schulz*
		Stendal	- *Baumgarten*

3. Amts- und Stadtgericht Möckern.

(Gräfl. v. Hagensches Amts- u. Stadtgericht)

Hr. *Carl Ernst Herrmann Thilo*, St. Richter

4. Amtsgerichte.

(Herzoglich Anhalt-Dessausche)

Milo — Hr. *Werner* zu Genthin, O. L. G. Referendarius, Justitiarius (ad int.)

Walternienburg — - *Pannier* zu Zerbst, Hofrath, Justitiarius

5. Patrimonialgerichte.

Gericht	Justitiarius
Bützer (Ger. der Besitzer des Ritterguts)	Hr. *v. Mentz* in Rathenow, Stadtrichter
Calitz (Frhl. v. Münchhausensches)	- *Kirchhoff* zu Carow
Carow (Gräfl. v. Wartenslebensches)	
Erxleben und Hasselburg (Gräfl. und Adelich v. Alvenslebensches Gesammtgericht)	- *Schneider* zu Erxleben
Hoetensleben (Fürstl. Hessen-Homburgsches)	- *Gust. Gofsler*, Just. Amtm.
Magdeburg (Gericht des Klosters U. L. Frauen)	- *Gottlob Hirsch*, St. Just. Rath
Voigtei Mestorf (Gräfl. v. d. Schulenburg-Wolfsburgsches)	- *Heinrich*, Gen. Commiss. Ass. zu Stendal
Neuenklitsche (Adelich v. Kattesches)	- *Janicke*
Nitzahne (Frhl. v. Lauer-Münchhofensches)	- *Schweer*, St. Ger. Assessor in Rathenow
Oebisfelde (Fürstl. Hessen-Homburgsches)	- *Hoffmann*, Amtsrath
Parey (Frhl. v. Plotho d'Ingelmünstersches)	- *Carl Berendes*, Just. Rath
Randau (Adelich v. Alvenslebensches)	- *Schwieger*, Ld. u. St. Ger. Ass. in Gr. Salze
Sommerschenburg (Gräfl. v. Gneisenausches)	- *Gust. Gofsler*, Just. Amtm. zu Hötensleben (ad int.)
Wolfsburg mit der Voigtei Steimke (Gräfl. v. d. Schulenburgsches)	- *Leop. Weber* zu Wolfsburg

V. Justiz-Commissarien und Notarien.

a. Beim Ober-Landesgericht.

* Hr. *Joh. Brunnemann*, Just. Com. R.	* Hr. *Kette*, Just. Com. Rath ✠ 4.	* Hr. *Aug. Laué*, Just. Com. Rath
* - *Damm*	* - *Klipsch*, desgl.	* - *Lüdecke*
* - *Leop. Fritze*	* - *Joh. Gottfr. Lau*	* - *Ludw. Oeltze*
* - *Heidmann*		* - *Silberschlag*

b. Bei

b. **Bei den Untergerichten.**

Acken
Hr. *Alexander v. Hagen*

Burg
* Hr. *Herzbruch* | * Hr. *Pilet*

Calbe a. d. S.
Hr. *Feige* | * Hr. *Günther*
* - *Füllner* | * - *Schröder*

Gardelegen
* Hr. *Behrends* | * Hr. *Gust. Oeltze*
* - *Grube* | * - *Pohlmann*

Genthin
* Hr. *Mertens* } bei den Unterger. im 2ten
* - *Witte* } Jerichowschen Kreise

Loburg
* Hr. *Götze*

Magdeburg
* Hr. *Horch* | * Hr. *Reifsner*
* - *Jüngken* | * - *Schobelt*
* - *Löper* | * - *Vatke*
* - *Pöttke* | * - *Weichsel*

Neuhaldensleben
* Hr. *Ernst Grubitz* | * Hr. *Weniger*
* - *Sachse*

Gr. Salze
* Hr. *Ribbentrop*
* - *Treuding*, Bürgermstr.

Salzkotten
Hr. *Grundhoff*

Salzwedel
* Hr. *Kaehrn* | * Hr. *Marcard*
* - *Lietzmann*

Sandau
* Hr. *Joh. Carl Bernh. Büsching*

Seehausen (i. d. Altmark)
* Hr. *Glaeser* | * Hr. *Ferd. Schmidt*
* - *Planck* | - *v. Windheim*

Stendal
* Hr. *Lentz*
* - *Otto Schrader*
- *Tögel*
* - *George Zarnack*

Tangermünde
Hr. *Julius Schmidt*

Wanzleben
* Hr. *Blume* (zu Seehausen im Magdeb.)
- *George Frdr. Büsching*
* - *Francke*
* - *Gustav Weber*

Wolmirstedt
* Hr. *Gottfr. Eisenhardt*
- *Klüssendorff*
* - *Wilh. Kühne*

(Die mit einem * bezeichneten Justiz-Commissarien sind zugleich Notarien)

2. Ober-Landesgericht zu Halberstadt.

A. Präsidium.

Chef-Präsident Hr. *Steltzer*, Geh. Ob. Trib. Rath ✠3.
Vice-Präsident (vacat)

B. Collegium.

Ob. Landesgerichts-Räthe

* Hr. *Vetter*, Geh. Just. Rath | * Hr. *Pechmann* | * Hr. *Ernst* | Hr. *Zimmermann*
- *Lentze* | * - *Herzog* | - *Tettenborn* | - *Rintelen*
| * - *Friese* | - *v. Raumer* | - *Tellemann*

Ob. Landesgerichts-Assessoren

* Hr. *Augustin* | * Hr. *Gottl. Heine*
* - *Bergmann* | - *Henning*, Kammerger. Ass.

(Die mit einem * bezeichneten Mitglieder bilden, unter Vorsitz des Chef-Präsidenten, den zweiten Senat und das Pupillen-Collegium. Die übrigen Mitglieder bilden, unter Vorsitz des Vice-Präsidenten, den ersten und den Criminal-Senat)

Digitized by Google

Secretariat	Hr. Dr. *Mahlmann*, Just. Rath, Kanzl. Director
Archiv	- *Rauschard*, Assist. Rath, Archivarius ✠4.
Registratur	- *Michaelis*, Ob. Registrator
Salarien-Casse	- *Tielsch*, Hofrath } Rendanten
Depositat-Casse	- *Hintze* } Rendanten
Calculatur	- *Leue*, O. L. G. Secretair, Calculator (ad int.)

Ressort.

I. Inquisitoriate.

1. Halberstadt (Für die Kreise Aschersleben, Halberstadt und Oschersleben)	2. Heiligenstadt (Für die Kreise Heiligenstadt, Mühlhausen, Nordhausen und Worbis)
Hr. *Schlemm*, Crim. Director	Hr. *Büschleb*, Crim. Director
- *v. Kaisenberg*, Crim. Richter	- *Resch*, Crim. Rath

II. Kreis-Justiz-Commissionen.

Geschäftskreise	Kreis-Justizrath
Mühlhausen	Hr. *Hartmann*, Ld. u. St. Ger. Director
Nordhausen	- *Saalfeld*
Worbis	- *Friedr. Kolligs*, Ld. u. St. Richter

III. Untergerichte erster Klasse.

Land- und Stadtgerichte.

1. Aschersleben

Director	Hr. *Seiler* ✠4.	
Assessoren	- *Gneist*, Landger. Rath	Hr. *Schröder*, Just. Rath
	- *Riemeyer*	- *Keller*, Ger. Amtm.

2. Halberstadt

Director	Hr. *Menshausen*, Ob. Landesger. Rath		
St. Justizräthe	- *Philipp Kolligs* (RW4)	Hr. *Ziepel*	Hr. *Knauff*
	- *Werkmeister*	- *Brodmann*	- *Bauer*
Hülfsrichter	- *Albr. Heine*, Kmrger. Ass.	Hr. *Lohmeyer*, O. L. G. Ass.	

3. Heiligenstadt

(mit der Ger. Commission in Dingelstädt)

Director	Hr. *Joseph Kolligs*, Reg. Rath	
Assessoren	- *Eichel*, Just. Rath	Hr. *Hille*
	- *Listemann*	- *Schuchart*, O. L. G. Ass. (Ger. Com.)
	- *Wilh. Hentrich*	

4. Mühlhausen

Director	Hr. *Hartmann*, Kr. Justizrath	
Assessoren	- *Scheele*, Just. Rath	Hr. *Busch*
	- *Schwartz*, desgl.	- *Pomme*, O. L. G. Ass.
	- *Leineweber*, desgl.	- *Schröder*

Digitized by Google

5. Nordhausen

(mit d. Ger. Commissionen zu Benneckenstein, Bleicherode, Ellrich u. Sachsa)

Director Hr. *Bismark*

Assessoren
- *Saalfeld*, Kr. Just. R.
- *Weymar*, Just. R. (Ger. Com. zu Ellrich)
- *Denecke*, desgl. (Ger. Com. zu Bleicherode)
- *Willing*, Just. Rath
- *Herzog*, desgl.
- Hr. *Müller*, Just. Rath
- *Kellner*
- *Schmidt* (Ger. Com. zu Benneckenstein)
- *Filter*, O. L. G. Ass. (Ger. Com. zu Sachsa)

6. Grofs-Oschersleben

(mit der Ger. Commission in Gröningen)

Dirigent Hr. *Witte*, Just. Rath, Ld. u. St. Richter

Assessoren
- *Hecht*, Just. R. (Ger. Com.)
- *Opitz*
- Hr. *Büchtemann*, O. L. G. Ass.
- *Villaume*, Kammerger. Ass.

7. Osterwiek

(mit der Ger. Commission in Dardesheim)

Director Hr. *Christoph Strecker*

Assessoren
- *Siemens*, Just. Rath
- *Kersting*
- Hr. *Wachsmuth*
- *Nickel* (Ger. Com.)

8. Quedlinburg

Director Hr. *Ziegler* ✠4.

St. Justizräthe
- *Heinr. Giesecke*
- *Klein*
- Hr. *Dietrich*
- *Jos. Hentrich*
- Hr. *Kienitz*

Assessor - *v. Witzleben*, Ob. Landesger. Ass.

9. Stadt Worbis

Dirigent Hr. *Friedr. Kolligs*, Kr. Just. R., Ld. u. St. Richter

Assessoren
- *Schuchart*
- *Ringleb*
- Hr. *Gerling*
- *Eichmann*

IV. Untergerichte zweiter Klasse.

Land- und Stadtgericht zu Treffurt
Hr. *Gothe*, Land- u. Stadtrichter

V. Patrimonial-Gerichte.

Gericht	Justitiarius
Allerberg-Bockelnhagen (v. Minnigerodesches)	Hr. *Herbst*
Bleicherode (Kreisgericht)	- *Wenzel*
Gr. Bodungen (Fürstl. Schwarzburg. Amt)	- *Friedr. Gisecke*, Rath
Falkenstein-Meisdorf (v. d. Asseburgsches)	- *Maafs*
Haynrode (v. Bülsingslöwensches)	- *Schreyer*
Neindorf (v. d. Asseburgsches)	- *Vorberg*, Assessor
Teistungen (v. Westernhagensches)	(Wird vom Ld. u. St. Gericht zu St. Worbis verwaltet)
Wahlhausen (v. Hansteinsches Gesammt-Gericht)	Hr. *Joh. Eduard Strecker*
Wilsleben u. Winningen (Fürstl. Hessen-Homburgsches Gerichts-Amt)	(vacat)

Digitized by Google

VI. Justiz-Commissarien und Notarien.

a. Beim Ober-Landesgericht

* Hr. Dr. *Caspari*, Just. Com. Rath
* - *Jac. Gottl. Heine*, desgl.
* - *Heyer*, desgleichen

Hr. *Kieselbach*
* - *Krüger*
- *Zimmermann*

b. Bei den Untergerichten

Aschersleben
*Hr. *Douglas*
* - *Fitzau*
* - *Kruse*

Halberstadt
Hr. *Grafshoff*, Just. Com. Rath
* - *Frdr. Rud. Heine*
* - *Koch*
* - *Pflaume*
* - *Quidde*
- *Tegetmeyer*
* - *Weydemann*

Heiligenstadt
Hr. *Hildebrandt*
* - *Anselm Otto*
- *v. Sothen*
- *Zugbaum*

Mühlhausen
*Hr. *Bader*
*Hr. *Danner*
* - *Gottl. Engelhardt*
* - *Freytag*
* - *Platner*
* - *Steinbach*

Nordhausen
*Hr. *Clages*
* - *Engel*
* - Dr. *Carl Fischer*
* - *Maximilian*
* - *Mohring*
* - *Rosenthal*
* - *Schröder* (z. Bleicherode)
* - Dr. *Ludw. Schulze* senior
* - *Bernhard Schulze* junior
* - *Weber* (in Ellrich)

Gr. Oschersleben
Hr. *Bock*
* - *John*
* - *Klohfs*

Osterwiek
*Hr. *Jänecke*
* - *Nebelung*
* - *Reinecke*
- *Wolfram*

Quedlinburg
*Hr. *Bley*
* - *Fricke*
* - *Fritsch*
* - *Huch*
* - *Lindenbein*
- *Nordmann*
* - *Schacht*
* - *Weber*

Stadt Worbis
*Hr. *Hagemeister*
- *Reinhold*

(Die mit einem * bezeichneten Justiz-Commissarien sind zugleich Notarien)

3. Ober-Landesgericht zu Naumburg.

A. Präsidium.

Chef-Präsident Hr. Frh. *v. Gärtner* ✠2. ✠2w.
Vice-Präsident - *Mahlmann*, Geh. Ob. Trib. Rath ✠4.

B. Collegium.

Ob. Landesgerichts-Räthe

Hr. Frh. *v. Rochow*, Gh. Just. R. ✠
* - *Dalkowski*, desgl.
* - Dr. *Wachsmuth*, desgl. ✠3.
- *v. Leipziger* ✠
- Dr. *Pinder* (SCV3)
- *v. Möllendorff*, Domherr zu Merseburg
- *Jungmeister*
* - *Luther*

* Hr. *Carl Gneist*
- *Pabst von Ohain* ✠
- *Schmaling*
* - *Silberschlag*
* - *Heinsius*
- *Belitz*
* - *Aug. Koch*
- *Istrich*
- *Friedländer*

Digitized by Google

Ob. Landesgerichts-Assessoren

* Hr. *Bernh. Starke*	* Hr. *Gust. Adolph Krug*
* - *Golz*	* - *v. Kräwel*
* - *Toegel*	- *Carl Gust. Wilke*
* - *Gottheiner*	* - *Jordan*
- *Tepler*	* - Frh. *Anton v. Werthern*

(Die mit einem * bezeichneten Personen sind Mitglieder des von dem Chef-Präsidenten präsidirten zweiten oder Appellations-Senats. Sie bilden auch das Pupillen-Collegium. Mitglied des letztern ist auch noch der Ob. Landesger. Rath *Istrich*)

Secretariat	Hr. *Panse*, Just. Rath, Protonotarius
Archiv	- *Voigt*, Hofrath, Hypothek-Archivarius - *Weidlich*, Lehns-Archivarius
Registratur	- *Zeis*, erster Registrator
Salarien-Casse	- *Keil* } Rendanten
Depositat-Casse	- *Pechstein*, Hofrath } Rendanten
Calculatur	- *Leidholdt*, erster Calculator

Ressort.

I. Inquisitoriate.

1. Eilenburg

(Für den Delitzscher Kreis und die Gerichts-Aemter Bitterfeld, Brehna und Zörbig)

Hr. *Doerk*, Criminal-Director ✠2.
- *Redlich*, Crim. R., 2ter Crim. Richter (b. d. Abth. in Wittenberg)

2. Erfurt

(Für die Kreise Erfurt, Langensalza, Weissensee und Ziegenrück)

Hr. *Petersen*, Crim. Rath, 1ster Crim. Richter ✠4. ✠2.
- *Hucke*, 2ter Criminal-Richter

3. Halle

(Für den Halleschen Stadt-, den Saal- und den Merseburger Kreis, so wie einen kleinen Theil des Mansfelder Seekreises)

Hr. *Schultze*, Crim. Director, zugleich Universit. Richter ✠2w.
- *August Schmidt*, 2ter Criminal-Richter

4. Liebenwerda

(Für die Kreise Liebenwerda, Schweinitz und Torgau)

Hr. *Hühne*, Crim. Rath, 1ster
- *Gottl. Schreck*, 2ter } Criminal-Richter

5. Sangerhausen

(Für den gröfsern Theil des Mansfelder Seekreises, den Mansfelder Gebirgs- und den Sangerhäuser Kreis)

Hr. *Theod. Richter*, O. L. G. Ass., 1ster
- Frh. *Rudolph v. Werthern*, 2ter } Criminal-Richter

6. Wittenberg

(Abtheilung des Inquisitoriats zu Eilenburg, für die Gerichts-Aemter zu Düben und Gräfenhaynchen und den Wittenberger Kreis)

Siehe Inquisitoriat zu Eilenburg

Digitized by Google

7. *a.* Zeitz

(Für die Kreise Naumburg, Weissenfels und Zeitz)

Hr. ***Merkel***, Crim. Dir. ✠4. | Hr. ***Ludw. Emil Otto***, 2ter Crim. Richter

b. Deputation zu Querfurt

(Für den Eckartsbergaer und Querfurter Kreis)

Hr. ***Heinr. Gottfr. Ernst***, Criminal-Richter

II. Kreis-Justiz-Commissionen.

Geschäftskreise	Kreis-Justizrath
Erfurt (Stadt) u. deren Gebiet	Hr. *v. Weissenborn*, O. L. G. Rath
Halle u. Saalkreis	- *Schröner*, Landger. Dir. in Halle
Querfurt	- *v. Kirchmann*, Ld. u. St. Ger. Dir.
Sangerhausen	- *Honigmann*, Crim. Rath, Ld. u. St. Ger. Director
Schleusingen	- *v. Kitzing*, Landger. Deput. Dir.
Weissenfels	- *v. Könen*, Ld. u. St. Ger. Director
Wittenberg	- *Securius*, Landger. Assessor
Zeitz	- *Rosenfeld*, Ld. u. St. Ger. Director

III. Untergerichte erster Klasse.

A. Landgerichte.

1. Eisleben

(Für den gröfseren Theil des Mansfelder Seekreises, den Mansfelder Gebirgs- und den Sangerhäuser Kreis)

Director Hr. *König*

Räthe - *Ewald* | Hr. *Bartels* | Hr. *Kniese*

Assessoren - *Fritzsche*, Ger. Amtm. | Hr. *Buchholtz*, O. L. G. Ass.
- *Winkler*

2. Erfurt

a. Landgericht

(Für die Kreise Erfurt, Langensalza, Weissensee und Ziegenrück)

Director Hr. *Rud. Kaupisch* ✠4.

Räthe - *Grabe* | Hr. *Loës* | Hr. *Arends* | Hr. *Aug. Wenzel*

Assessoren - *Lozzen* | Hr. *Seiler*, O. L. G. Ass.
- *v. Berlepsch*, O. L. G. Ass.

b. Landgerichts- und Inquisitoriats-Deputation zu Schleusingen.

(Für den Schleusinger Kreis)

Director Hr. *v. Kitzing*, Kr. Justizrath

Assessoren - *G. Müller*, Just. Rath | Hr. *v. Branconi*, O. L. G. Ass.
- *Sipmann*, O. L. G. Ass.

3. Halle

(Für den Halleschen Stadt-, den Saal- und den Merseburger Kreis, so wie einen kleinen Theil des Mansfelder Seekreises)

Director Hr. *Schröner*, Kr. Justizrath

Räthe - *Belger* ✠4. | Hr. *Model* | Hr. *Hoffmann*
- *Knapp* | - *Bennholdt*

Assessoren Hr. *v. Lichtenberg*, Ger. Amtm. | Hr. *Zunderer*, O. L. G. Ass.
- *G. Ldw. Richter*, O. L. G. Ass. | - *Rummel*, desgl.
- *Niemann*, desgl. | - *Francke*, desgl.

Digitized by Google

4. Naumburg

(Für den Eckartsbergaer, Naumburger Stadt-, Querfurter, Weissenfelser und Zeitzer Kreis)

Director Hr. *Richter* ✠4.
Räthe - *Zacke* | Hr. *Hunger* | Hr. *Riemann*
Assessoren - *Gaebler*, Ger. Amtm. | Hr. *v. Reiche*, Kamrger. Ass.
- *Lipten* | - *Ulrici*

5. Torgau

(Für die Kreise Liebenwerda, Schweinitz und Torgau)

Director Hr. *Martens*
Räthe - *Wilh. Meifsner* | Hr. *Senff*
- *Rohmer* | - *v. Bömelburg*
Assessoren Hr. *Hadelich*, O. L. G. Ass. | Hr. *Georg Siemens*,
- *Lindenberg*, Kmrger. Ass. | O. L. G. Ass.

6. Wittenberg

(Für die Kreise Bitterfeld, Delitzsch und Wittenberg)

Director Hr. Dr. *Trescher*
Räthe - *Dreger* | Hr. *Fr. Müller* | Hr. *Berghauer* | Hr. *Uschner*
Assessoren - *Heinr. Müller* | Hr. *Securius*, Kr. Just. Rath

B. Land- und Stadtgerichte.

1. Querfurt

Director Hr. *v. Kirchmann*, Kr. Justizrath
Assessoren - *Liebelt*, Ger. Amtm. | Hr. *Türpen*, Ger. Amtm.

2. Sangerhausen

(mit der Ger. Commission in Artern)

Director Hr. *Honigmann*, Crim.- u. Kr. Just. Rath
Assessoren - Dr. *Pinkert*, Ger. Amtm. (Ger. Com.) | Hr. *Schneidewind*, Ger. Amtm.
- *Draſsdo*, O. L. G. Ass.

3. Weissenfels

(mit den Ger. Commissionen in Hohenmölsen u. Osterfeld)

Director Hr. *v. Koenen*, Kr. Justizrath
Assessoren - *Immisch*, Just. Rath | Hr. *Herbst*, Ger. Amtm.
- *Aug. Arnold*, Ger. Amtm. (Ger. Com. zu Osterfeld) | - *Ilberg*, dgl. (Ger. Com. zu Hohenmölsen)

4. Zeitz

Director Hr. *Rosenfeld*, Kr. Justizrath
Assessoren - *Besser*, Just. Rath | Hr. *v. Wittken*, O. L. G. Ass.
- *Scheele*, Ger. Amtm.

IV. Untergerichte zweiter Klasse.

1. Gerichtsämter.

a. Im Landgerichts-Bezirk Eisleben.

Ger. Amt	Ger. Amtm.	Ger. Amt	Ger. Amtm.
Alsleben	Hr. *Thiele*	Kelbra	Hr. *Dittmar*
Gerbstedt	- *Facilides*	Mansfeld	- *Brenner*
Heringen	- *Wilh. Günther*	Schraplau	- *Weinmann*
Hettstedt	- *Eisenhuth*		

Digitized by Google

b. Im Landgerichts-Bezirk Erfurt.

α. Im Bezirk des Landgerichts

Ger. Amt	Ger. Amtm.	Ger. Amt	Ger. Amtm.
Erfurt (1ster St. Bez.)	Hr. *Leyser*, O.L.G.Ass. (Ger. Verwalter)	Langensalza (St. Bezirk)	Hr. *Francke*
— (2ter — —)	- *G. Keferstein*	— (Ld. Bezirk)	- Dr. *Hartung*
— (1ster Ld. Bez.)	- *Bothfeld*	Sömmerda	- *Ferd. Voigt*
— (2ter — —)	- *C. Frd. Müller*, Ob. Ldesger. Ass.	Tennstedt	- *Junghans*
		Weissensee	- *Stollberg*, Just. R.
Gefell	- *Oheim*	Ziegenrück	- *Wipprecht*
Kindelbrück	- *Rothe*		

β. Im Bezirk der Deputation zu Schleusingen

Kühndorf	Hr. *Stehlich*	Suhl	Hr. *Schellwitz*, Hofr. - *Rehkopf*, Ass.

c. Im Landgerichts-Bezirk Halle.

Ger. Amt	Ger. Amtm.	Ger. Amt	Ger. Amtm.
Cönnern	Hr. *Wilh. Hoffmann*	Merseburg (Ld. Bezirk)	(vacat)
Lauchstedt	- *Böhr*	Schaafstedt	Hr. *Wilh. Schmidt*
Loebejün	- *Wahn*	Schkeuditz	(vacat)
Lützen	- *Knorr*	Wettin	Hr. *Ramstedt*
Merseburg (St. Bezirk)	- *Schaefer*		

d. Im Landgerichts-Bezirk Naumburg.

Ger. Amt	Ger. Amtm.	Ger. Amt	Ger. Amtm.
Cölleda	Hr. *G. W. Bech*	Laucha	Hr. *v. Stieglitz*
Eckartsberga	- *Gloeckner*	Mücheln	- *Heine*
Freyburg	- *Fuhrmann*	Wiehe	- *Cölest. Koehlau* (Landrichter)
Heldrungen	- *A. W. Bech*		

e. Im Landgerichts-Bezirk Torgau.

Ger. Amt	Ger. Amtm.	Ger. Amt	Ger. Amtm.
Annaburg	Hr. *Härter*	Mühlberg	Hr. *Ficker*, Justiz-Rath (zugl. Zollrichter)
Belgern	- *Wilh. Schreck*		
Dommitzsch	- *Hillner*		
Elsterwerda	- *Michaelis*	Ortrand	- *Haubold*
Herzberg	- *Reinhard Delius*, O. L. G. Ass.	Prettin	- *Patzschke*
		Schildau	- *Balthasar*
Jessen	- *Wilberg*, Kmrger. Assessor	Schlieben	- *Lüderitz*
		Schweinitz	- *Nessler* jun.
Liebenwerda	- *Aug. Germann*, Just. Rath	Seyda	- *Wilh. Panse*

f. Im Landgerichts-Bezirk Wittenberg.

Ger. Amt	Ger. Amtm.	Ger. Amt	Ger. Amtm.
Bitterfeld	Hr. *Penseler*	Düben	Hr. *Rasch*
Brehna	- *Gottl. Vogel*, Just. R.	Eilenburg	- *Frdr. Schulze* - *Bachstein*, Ass.
Delitzsch	- *Voerkel*		

Digitized by Google

Ger. Amt	Ger. Amtm.
Gräfenhaynchen	Hr. *Loeser*
Kemberg	- *Gross*
Landsberg	- *Sernau*
Pretzsch	- *Hartstein*
Schmiedeberg	- *Haasenritter*

Ger. Amt	Ger. Amtm.
Wittenberg (St. Bezirk)	Hr. *Henkel*
— (Ld. Bezirk)	- *Benedict* (zugl. Zollrichter)
Zahna	- *Lippold*
Zörbig	- *Koch*

2. Berggerichte.

Gericht	Bergrichter
Eisleben	Hr. *Frdr. Vogel*
Suhl	- *Weifs*

Gericht	Bergrichter
Wefensleben	Hr. *Eichel*
Wettin	- *Frdr. Vogel* zu Eisleben

V. Gemeinschafts-Gericht der Aemter Kelbra und Heringen.

Hr. *Goeschel*, Hofrath, Gemeinschafts-Rath Preufsischer Seits und Vorsitzender ✠3.

- *Baumgarten-Crusius*, Reg. Rath, Gemeinschafts-Rath Stolbergscher Seits

VI. Patrimonial-Gerichte.

1. Patrimonial-Landgerichte.

Gericht	Landrichter
Belgern	Hr. *Geifsler*
Dommitzsch	- *Esbach*
Halle	- *Caesar*
Merseburg	- *Wetzel*

Gericht	Landrichter
Wiehe	Hr. *Cölest. Koehlau*, Ger. Amtm.
Wittenberg	- *Butteweg*

2. Gräflich Stolbergsche Justizbehörden.

a. **Gräfl. Stolberg-Stolbergsche.**

Justiz-Kanzellei zu Stolberg

Kanzl. Director (vacat)
Hr. *Parreidt*, Kanzl. Rath
- *Wehrhan*, Kanzl. Ass.

Kombinirtes Justiz-Amt zu Stolberg

Hr. *v. Kaufberg*, Just. Amtm.
- *Carl Topf*, Assessor

b. **Gräfl. Stolberg-Rosslasche.**

Justiz-Kanzellei zu Rossla

Hr. *Baumgarten-Crusius*, Reg. R.
- *Rothmaler*, Kanzl. Rath
- *Haacke*, Kanzl. Ass.

Kombinirtes Justiz-Amt zu Rossla

Hr. *Werther*, Just. Rath, Amtm.
- *Aug. Hoffmann*, Assessor
- *Golde*, desgl.

VII. Justiz-Commissarien und Notarien.

a. Beim Ober-Landesgericht.

* Hr. Dr. *Glasewald*, Just. Com. R.
* - *Chr. Hoffmann*, Crim. R. ✠4.
* - *Kayser*, desgl.
* - *Carl Müller*
* - *Quinque*, Just. Rath
* - *Reinstein*
* Hr. *Schlemm*, Just. Com. Rath
* - *Schulze*
* - *Aug. Tellemann I.*, Hofrath
* - *Wilh. Tellemann II.*
* - *Wachsmuth*

Digitized by Google

b. Bei den Landgerichten.

1. Im Landgerichts-Bezirk Eisleben.

Artern

* Hr. *Heydenreich*

Eisleben

Hr. *Beinert*
* - *Brehme*
* - *Gust. Gisecke*
* - *Hoffmeister*
* - *Pabst*
* - *Carl Stockmann*

Heringen

* Hr. *Hempel*
* - *Kersten*
- *Chr. Kolbenach*

Hettstedt

* Hr. *Bindewald* | Hr. *Flucke*

Kelbra

* Hr. *John*

Rossla

* Hr. *Friedr. Wilh. Wehrhan*

Sangerhausen

* Hr. *Aug. Günther*
* - *Bernh. Hesse*

Stolberg

* Hr. *Ernst Günther*
- *Friedr. Kolbenach*

2. Im Landgerichts-Bezirk Erfurt.

a. Im Bezirk des Landgerichts

Erfurt

Hr. *Bischof* jun.
* - *Hadelich*
* - *Heinr. Koch* sen.
- *Fr. Koch* jun.
* - *Reichard*
* - *Rötger*
* - *Schmeisser*

Langensalza

Hr. *Bürger*
* - *Gödecke*
* - *Wilh. Goeschel*

* Hr. *Hellfeld*
* - *Kahlert*

Sömmerda

* Hr. *Salzmann*

Tennstedt

* Hr. *Gebser* | Hr. *Topf*

Weissensee

* Hr. *Daume* | Hr. *Krähmer*
* - Dr. *Gruber* | - *Rolle*

Wernburg

* Hr. *Kreutler*

b. Im Bezirk der Deputation zu Schleusingen

Heinrichs

* Hr. *Lämmerhirt*

Schleusingen

Hr. *Albrecht*
* - *Heinr. Schmiedt*

Schwarza

Hr. *Löschigk*

Suhl

Hr. *Götze*
* - *Spangenberg*

3. Im Landgerichts-Bezirk Halle.

Halle

* Hr. *Boselli*
* - *Ebmeier*
* - *Fiebiger*
- *Chr. Käferstein*
- *Maenicke*
* - *Riemer*
* - Dr. *Stisser*, Landger. Rath
* - *Wilh. Wilcke*

Lützen

* Hr. *Aug. Rinkleben*

Merseburg

Hr. *Bohndorf*, Stifts-Syndicus
- *Clauſswitz*
* - *Grumbach*
** - *J. Chr. Klinkhardt* sen.
- *C. Hr. Klinkhardt* jun.
* - *Wagner*

Neumarkt

Hr. *Etzdorf*

Schkeuditz

* Hr. *Erdmann*

Wettin

Hr. *Bertram* | * Hr. Dr. *Zeitz*

Digitized by Google

4. Im Landgerichts-Bezirk Naumburg.

Beichlingen
Hr. *Hertel* jun.

Cölleda
Hr. *Förster*
- *Aug. Kolbenach*
- *Winkelmann*

Eckartsberga
Hr. Dr. *Gottfr. Kaupisch*

Freyburg
* Hr. *Plesch* | * Hr. *Schnabel*

Gorsleben
Hr. *Kirchheim*

Heldrungen
* Hr. *Nenner*

Mücheln
Hr. *Dürr*

Naumburg
* Hr. *Bielitz*
* - *Gilling*
- *Groſse*, Just. Rath
* - *Harnisch*
- *Kohlmann*
* Hr. *Patzschke*
* - *Weber*
* - *de Wedig*, Stifts-Syndicus

Querfurt
* Hr. Dr. *Hesse* | * Hr. *Menghius*

Weissenfels
Hr. *Joh. Hoffmann*
* - *Niewandt*
* - *Oelzen*
* - *Ludw. Seyffarth*

Wiehe
* Hr. *Buchholz* | Hr. *Rancke*

Zeitz
Hr. *Blüthner*
* - Dr. *Braun*
- *Constantin*
* - *Drescher*, Stifts-Syndicus
* - *Fr. Hütter*
* - *Krinitz*
* - *Möbius*, Just. Com. Rath
- *Ortel*
* - *Senff*

5. Im Landgerichts-Bezirk Torgau.

Annaburg
Hr. *Arndt*

Dommitzsch
Hr. *Freitag*

Elsterwerda
* Hr. *Eisenhard*

Herzberg
Hr. *Liebe*

Jessen
Hr. *Fleischhauer*

Liebenwerda
* Hr. *Leupold* | Hr. *Heydenreich*

Mühlberg
Hr. *Köppe*

Ortrand
Hr. *v. Riedenau*

Seyda
Hr. *Ruperti*

Torgau
* Hr. *Büchner*
- *Dietze* | * Hr. *Leyser*
* - *Heintze* | * - *Moritz*
- *Chr. Wilh. Schmidt*

6. Im Landgerichts-Bezirk Wittenberg.

Bitterfeld
Hr. *Axt* | Hr. *Carl Friedrich Meiſsner*
- *Mehnert*

Brehna
Hr. *Mulertt*

Delitzsch
Hr. *Hassert* | * Hr. *Hildebrandt*
* - *Helling*

Düben
Hr. *Anders*
- *Peters*

Eilenburg
Hr. *Hanke*
* - Dr. *Kranold*
* - *Fr. Seyffarth*

Digitized by Google

Gräfenhaynchen
Hr. *Streubel*
Reinharz
Hr. *Grothe*
Wittenberg
* Hr. *André*
\- *Böbert*

Hr. *Geyer*
* - Dr. *Pfotenhauer*
* - Lic. *Schlockwerder*
Zahna
* Hr. *Friedrich*
Zörbig
* Hr. *Schröter*

(Die mit einem * bezeichneten Justiz-Commissarien sind zugleich Notarien, die mit zwei ** bezeichneten Personen aber blos Notarien)

VII. Westphalen.

1. Ober-Landesgericht zu Münster.

A. Präsidium.

Chef-Präsident Hr. *v. Bernuth* ✠3.
Vice-Präsident - *Scheffer-Boichorst* ✠3.

B. Collegium.

Ob. Landesgerichts-Räthe

* Hr. *Herrm. Callenberg*, Geh. Just. R.
* - *Jos. Ludorf*
* - *Metting* ✠3.
* - *Schlüter*, Geh. Just. R.

* Hr. *v. Hartmann* ✠4.
* - *Moellenhoff*
- *v. Olfers*
- *Michaelis* ✠2.
* - *v. Kitzing*

* Hr. *Sander*
* - *Schepers*
- *Brockmann*
* - *Welter*
- *v. Gruben*

Ob. Landesgerichts-Assessoren

* Hr. *Friedr. v. Detten*
* - *Peter Freusberg*, Just. Rath (bei d. Gen. Com.)
Hr. *von und zur Mühlen*
- *Herzbruch*
- *A. Fr. v. Bernuth*

(Die mit einem * bezeichneten Mitglieder formiren, unter Vorsitz des Chef-Präsidenten, den 2ten Senat und [mit Ausnahme des Ob. Landesger. Raths *Ludorf*] auch das Pupillen-Collegium; die übrigen den ersten und den Criminal-Senat)

Secretariat — Hr. *Deppenbrock*, Hofrath, 1ster Secretair; - *Bormann*, Kanzellei-Director
Archiv — - *Geisberg*, Archivarius
Registratur — - *Woldering*, 1ster Registrator
Salarien-Casse — - *Zurhosen*, Rechn. Rath } Rendanten
Depositat-Casse — - *Hasse* }
Calculatur — - *Buch*, Calculator

Digitized by Google

Ressort.

I. Inquisitoriat zu Münster.

(Für das Departement des Ober-Landesgerichts)

Hr. ***Goesen***, Crim. Director ✠4. | Hr. ***Giese***, 1ster / - ***A. v. Druffel***, 2ter } Crim. Richter

II. Untergerichte erster Klasse.

Land- und Stadtgerichte.

1. Ahaus
Director Hr. ***Bockemöller***
Assessoren - ***Woldering***; - ***Striethorst***, Ober-Lds. Ger. Ass.

2. Ahlen
Ld. u. St. Richter (vacat)
Assessoren Hr. ***Michelis***; - ***Rothmann***; - ***Dreckschmidt***, O. L. G. Ass.; - ***Offenberg***, desgl.

3. Bochold
Director Hr. ***v. Bostel*** ✠4.
Assessoren - ***Steiner***; - ***Wintersbach***, Ob. Ldsger. Ass.

4. Borken
Director Hr. ***Heitmann*** ✠2.
Assessoren - ***Maximil. Wenner***; - ***Ferd. Meyer***

5. Coesfeld
Ld. u. St. Richter Hr. ***Bues***
Assessoren Hr. ***Floret***, Just. Amtm.; - ***Schlüter***, O. L. G. Ass.

6. Dorsten
Director Hr. ***Evelt***
Assessoren - ***Ludw. Callenberg***, Just. Rath; - ***Keller***; - ***Sethe***, O. L. G. Ass.

7. Horstmar
Ld. u. St. Richter Hr. ***Baltzer***
Assessoren Hr. ***Gröninger***; - ***Becker***

8. Ibbenbühren
Ld. u. St. Richter Hr. ***Homann***
Assessoren Hr. ***Wilh. Kerstein***; - ***Naber***

9. Lüdinghausen
Ld. u. St. Richter Hr. ***Gützloe***
Assessoren Hr. ***Boner***; - ***Strotkamp***

10. Münster
Director Hr. ***Ernst v. Bernuth*** ✠4.
Justizräthe Hr. ***Müser***; - ***Overhage***; - ***Geissler***; - ***Dingerkus***; - ***Vagedes***

11. Oelde
Ld. u. St. Richter Hr. ***Volmer***
Assessoren Hr. ***Ferd. v. Hülst***; - ***Meyer***; - ***Hoffbauer***, O. L. G. Ass.

12. Recklinghausen
Director Hr. ***Reinking***
Assessoren - ***Jos. Piners***; - ***Arndts***, O. L. G. Ass.

13. Rheine
Director Hr. ***Aulicke***
Assessoren - ***Eilermann***; - ***Beckmann***

14. Stadtlohn zu Vreden
Ld. u. St. Richter Hr. ***Wewerinck***
Assessoren Hr. ***Brisgen***; - ***Weingärtner***

15. Steinfurt
Director Hr. ***Melsbach***
Assessoren - ***Fatken***; (vacat)

16. Tecklenburg
Ld. u. St. Richter Hr. ***Melchers***
Assessoren Hr. ***F. W. Kerstein***; - ***Haenel***, Kmrger. Ass.; - ***Brickwedde***

Digitized by Google

17. Warendorf

Director Hr. *v. Hülst*

Assessoren
- *Clombeck*
- *v. Schlebrügge*
- *Scheffer-Boichorst*, O. L. G. Ass.

18. Werne

Ld. u. St. Richter Hr. *Strobandt* ✠.

Assessoren
- Hr. *Sprickmann-Kerkerinck*, O. L. G. Ass.
- *Honthumb*, desgl.

III. Untergerichte zweiter Klasse.

Land- u. Stadtgericht in Dülmen

Ld. u. St. Richter Hr. *Vogelsang*, Ob. Landesger. Ass.

Assessor - *Markers*, Ld. u. St. Richter

IV. Justiz-Commissarien und Notarien.

a. Beim Ober-Landesgericht.

* Hr. *Jos. Deiters*
- *Eisenle*, Just. Com. Rath
* - *Fuisting*, Crim. Rath
* - *Funke*, Just. Com. Rath
- *Ant. Holstein*
- Hr. *Leesemann*
- *Bernh. Lohkampff*
- *Scheffer-Boichorst*, Just. Com. R.
- *Bernh. Schweling*
- Dr. *Sprickmann* gen. *Kerkerinck*

b. Bei den Untergerichten.

Ahaus

* Hr. *Theod. Forckenbeck*
- *Ganfs*
- *Grone*

Ahlen

* Hr. *Elverfeld*
* - *Gertmann*
** - *Mues* (zu Beckum)
- *Eman. Valk*

Bochold

* Hr. *Nuesmann* (zu Borken)
* - *Rump*
* - *Vossig*

Borken

* Hr. *Nuesmann*
* - *Ferd. Rotering*
* - *Vossig* (zu Bochold)

Coesfeld

Hr. *J. Becker*
* - *Gröning*
- *Friedr. Rotering*
* - *Zumloh*

Dorsten

Hr. *Carl Forckenbeck*
* - *Jungeblodt*
* - *Eman. v. Wieck*

Dülmen

* Hr. *Keus* | * Hr. *Uhlenbrock*

Horstmar

* Hr. *Bisping*
- *Vict. Busch* (zu Steinfurt)
- *Flor. Gröninger* (zu Darfeld)
* - *v. Hamm*

Ibbenbühren

* Hr. *Berkemeyer* (zu Tecklenburg)
* - *Niehoff*
- *Randebrock*

Lüdinghausen

Hr. *Franke*
* - *Keus* (zu Dülmen)
* - *Morsbach* (zu Nordkirchen)

Münster

** Hr. *Block*
- *Christ. Busch*
** - *Herrm. Deiters*, Ld. u. St. Ger. Secretair
- *Ant. Holstein*
** - *Hülseberg*
- *Bernh. Lohkampff*
- *Ludw. Ludorff*
** - *Peter Meyer*
- *Nortwyck*
** - *Bernh. Schepers*

Digitized by Google

* Hr. *Schultz* (zu Telgte)
- *Bernh. Schweling*
** - *Thüssing*
- *Vaudriancy*

Oelde

* Hr. *Wesemann*
* - *Zum Norde*

Recklinghausen

* Hr. *Billmann* | * Hr. *Saur*
- *Piners* | - *v. Steldern*
* - *Rive*

Rheine

* Hr. *Crone*
- *Forckenbeck*
- *Engelb. Meyer*

Stadtlohn

Hr. *Ellerbeck*
* - *Th. Forckenbeck* (zu Ahaus)
* - *Möllmann*

Steinfurt

* Hr. *Vict. Busch*
- *von u. zur Mühlen*

Tecklenburg

* Hr. *Berkemeyer*
- *Frye*
* - *Greiff*
* - *Niehoff* (zu Ibbenbühren)

Warendorf

* Hr. *Busch*
** - *Dieckmann*
* - *Franz Ludorff*
* - *Schultz* (zu Sassenberg)

Werne

* Hr. *Fisch*
** - *Friese* (zu Herbern)
* - *Aug. Giese*
* - *Morsbach* (zu Nordkirchen)
* - *Uedink*

(Die mit einem * bezeichneten Justiz-Commissarien sind zugleich Notarien, die mit zwei ** bezeichneten Personen aber nur Notarien)

2. Ober-Landesgericht zu Paderborn.

A. Präsidium.

Chef-Präsident Hr. *v. Schlechtendal* ✠3.
Vice-Präsident - *v. Goldbeck* ✠3.

B. Collegium.

Ob. Landesgerichts-Räthe

Hr. *Möller*, Geh. Just. Rath ✠4.
- *Ploeger*, dgl. ✠4.
- *v. Rappard*, desgl.
- *Ohly*, desgl.

* Hr. *T. S. Bachmann I.*
- *Marck*, Geh. Just. Rath
- *v. Willmowsky*
* - *v. Natorp*

Hr. *M. Bachmann II.*
* - *Jacobi*
* - *Zeitfuchs*
* - *Delius*

Mitarbeiter beim Crim. Senate Hr. Dr. *Gehrken*, Crim. Director

Ob. Landesgerichts-Assessoren

* Hr. *Jos. Wichmann* | * Hr. *Rintelen* | Hr. *Wermuth* | Hr. *Friedr. Schulz*

(Die mit einem * bezeichneten Mitglieder bilden, unter Vorsitz des Vice-Präsidenten, den ersten u. den Criminal-Senat, die übrigen, unter dem Vorsitz des Chef-Präsidenten, den zweiten Senat und das Pupillen-Collegium)

Secretariat Hr. *Meyer*, 1ster Secretair u. Kanzl. Direct. ✠4.
Archiv - *Naber*, Archivarius u. Ob. Registrator
Registratur - *Büscher*, Registrator ○A.
Salarien-Casse - *Schwartz*, Rechn. Rath } Rendanten
Depositat-Casse - *Friederichs* }
Calculatur - *Niemeyer*, Calculator
Kanzellei - *Klink*, Hofrath, Secretair u. Kanzl. Insp. ✠4.

Digitized by Google

Ressort.

I. Inquisitoriate.

1. Herford
(Für die Kreise Bielefeld, Bünde, Halle, Herford, Minden, Rahden u. Wiedenbrück, mit Ausnahme der Grafschaft Rietberg)

Hr. *F. F. Consbruch*, Crim. Dir. ✠3.
- *Galster*, 1ster Crim. Richter
- *Schmidt*, 2ter Crim. Richter ✠2.

2. Paderborn
(Für die Kreise Brackel, Büren, Höxter, Paderborn, Warburg u. die Grafschaft Rietberg)

Hr. *Jos. Wichmann*, O. L. G. Ass., Dirigent (ad int.)
- *F. Meyer*, 1ster } Crim. Richter
- *Kleu*, 2ter }

II. Untergerichte erster Klasse.

Land- und Stadtgerichte.

1. Bielefeld

Director: Hr. *Winter* ✠4.
Assessoren:
- *Hüttemann*, Just. R.
- *B. F. Rose*
- *F. Neukirch*
- Hr. *Bergmann*
- *Schreiber*, O. L. G. Ass.
- *Richter*, Kmrger. Ass.

2. Brackel

Director: Hr. *C. H. Beckhaus*
Assessoren:
- *Reese*
- Hr. *Block*

3. Bünde

Director: Hr. *Schrader* ✠2.
Assessoren:
- *Schlutius*
- *A. V. Tiemann*
- Hr. *H. Velhagen*
- *A. Rose*
- Hr. *v. Mengerssen*
- *Kocks*, O. L. G. Ass.

4. Büren

Director: Hr. Dr. *Rautert* ✠4.
Assessoren:
- *Spancken*
- Hr. *Gehlen*

5. Halle

Land- u. Stadtrichter: Hr. *Heidsieck*
Assessoren:
- Hr. *F. E. Tiemann*
- *E. Velhagen*
- Hr. *Windhorst*, O. L. G. Ass.
- *v. Schlechtendal*

6. Herford

Director: Hr. Dr. *Bucher*
Assessoren:
- *Seemann*
- Hr. *Sievecke*
- Hr. *Stohlmann*

7. Höxter

Director: Hr. *Anz*
Assessoren:
- *Borges*, O. L. G. Ass.
- Hr. *Franz Schmidt*, O. L. G. Ass.

8. Lübbecke

Director: Hr. *Bock*
Assessoren:
- *Berkenkamp*
- Hr. *v. Vincke*
- Hr. *Kind*

9. Minden

Director: Hr. *G. Ebmeyer* ✠4.
Assessoren:
- *Woltemas*
- *A. V. Müller*
- Hr. *Westphal*
- *Vogelsang* (Zollrichter)

10. Nie-

Digitized by Google

10. Nieheim

(mit der Ger. Deputation zu Lügde)

Land- u. Stadtrichter Hr. *Hillebrand*

Assessoren { Hr. *G. A. Seiler* | Hr. *Escherhaus*
- *Schläfke* (Deputirter) |

11. Paderborn

(mit den Ger. Deputationen zu Delbrück u. Salzkotten)

Director Hr. *J. Mantell*

Assessoren { - *Stubbe* | Hr. *C. H. Consbruch*
- *Boettrich* | - *de Wedig*, O. L. G. Ass.
- *C. Delius* (Deput. zu Delbrück) | - *Scotti*, desgl.

12. Rahden

Director Hr. *W. H. Ebmeyer*

Assessoren - *Hartog* | (eine Stelle unbesetzt)

13. Vlotho

Director Hr. Dr. *Waldeck*

Assessoren - *Sack* | Hr. *Höpker*, Kmrger. Ass.

14. Warburg

Director Hr. *Wex*

Assessoren { - *Huber* | Hr. *W. S. A. Spanken*
- *Hoffbauer* | - *Förster*

III. Untergerichte zweiter Klasse.

Land- und Stadtgerichte.

Gericht	Ld. u. St. Richter	Assessoren
Beverungen	Hr. *Lampe* (Zollrichter)	
Petershagen	- *V. C. Consbruch*	Hr. *v. Othegraven*
Wiedenbrück	- *C. F. Harssewinkel*	- *F. A. Neukirch*

IV. Standesherrliche und Patrimonial-Gerichte.

a. Standesherrliche Gerichte.

1. Fürstl. Bentheim-Tecklenburgsches Gericht der Herrschaft Rheda

Hr. *Regenherz*, Ld. u. St. Richter | Hr. *Niemann*, Ass.

2. Fürstlich Kaunitzsches Gericht der Grafschaft Rietberg

Hr. *Pelizaeus*, Ld. u. St. Richter | Hr. *Consbruch*, Assessor

b. Patrimonial-Gerichte.

1. Landgräfl. Hessen-Rothenburgsches Gericht des Mediat-Fürstenthums Corvey, zu Höxter

Hr. *Duddenhausen*, Civil- u. Crim. Richter

2. Kreisgericht zu Fürstenberg

Hr. *F. W. Wichmann*, Ob. Ldsger. Assessor, Kreis-Richter

3. Vetthakesches Erbpachts-Gericht zu Petershagen

Hr. *Witte*, Ger. Amtmann u. Dirigent
- *Werth*, Assessor | Hr. *Gellern*, Assessor

Digitized by Google

V. Justiz-Commissarien und Notarien.

1. Beim Ober-Landesgericht.

* Hr. *Becker*	* Hr. *Krönig*, Just. Com. R.	Hr. *W. G. Müller*
- *Göcker*	* - *Fr. Mantell*	* - *Schmale*
* - *Holzapfel*		

2. Bei den Untergerichten.

Beverungen	*Hr. *Fuchs*	Lübbecke	*Hr. *Kind*
	* - *Köchling* (zu Borgholz)		* - *C. L. Müller*
	* - *A. S. Seiler*		* - *Schrader*
Bielefeld	* - *F. W. Beckhaus*	Minden	* - *v. Borries*, Just. Com. Rath
	* - *C. H. Bessel*		* - *Koch*
	* - *Buddeus*		* - *Schmidts*
	* - *Hoffbauer*	Nieheim	* - *Henrici*
	* - *C. F. Meyer*		* - *Löwen*
Brackel	* - *C. J. Brüning*		* - *Menne*
	* - *Förster*		- *Hölscher*
	* - *Graen*		- *Holtgreve*
	* - *Wächter* (zu Dringenberg)		* - *Klingge*
Bünde	* - *H. L. Beckhaus*	Paderborn	* - *A. Mantell*, Dom. Rath
	* - *Gresser*		* - *Ign. Neukirch*
Büren	* - *Drühe*		* - *Rosenkranz*
	* - *v. Portugall*		* - *Schiellein*
Halle	* - *Dröge*		* - *Ign. Wichmann*
	* - *A. F. Heidsieck*	Rheda	* - *Lyncker*
Herford	* - *J. Fischer*	Rietberg	* - *Groneweg* (zu Gütersloh)
	** - *Rahne*	Salzkotten	- *Grundhoff*
	* - *Arnold Schultze*	Vlotho	* - *Ehrlich*
	* - *Winzer*	Warburg	* - *Evers*
Höxter	* - *Bolle*		* - *P. Fischer*
	* - *Fettköter*		* - *Hartmann*
	* - *Groppe*		* - *F. Neukirchen*
	- *Klingemann*	Wiedenbrück	* - *Lehmann*
	* - *Lohr*		* - *Schwenger*

(Die mit einem * bezeichneten Justiz-Commissarien sind zugleich Notarien, die mit zwei ** bezeichneten Personen aber blos Notarien)

3. Ober-Landesgericht zu Hamm.

(Zu dessen Departement gehören theilweise die Regierungs-Bezirke Arnsberg, in der Provinz Westphalen, und Düsseldorf, in der Rhein-Provinz)

A. Präsidium.

Präsident Hr. *v. Scheibler* ✠3.

B. Collegium.

Ob. Landesgerichts-Räthe

* Hr. *Jacobi*, Geh. Just. Rath ✠4.	* Hr. *Wever*	Hr. *Voswinckel*
* - *Stuve*	* - *Regenhertz*	- *Sethe*
	- *Hassel*	

Ob. Landesgerichts-Assessoren

Hr. *v. Mengershausen*	Hr. *v. Untzer*	Hr. *Stündeck*
- *Arn. v. Detten*	- *Wilh. Rocholl*	- *Peltzer*

(Die mit einem * bezeichneten Räthe bilden, unter dem Vorsitze des Präsidenten, zugleich das Pupillen-Collegium)

Secretariat	Hr. *v. Renesse*, 1ster Secretair u. Protonotarius
Archiv, Registratur	- *v. Hagen*, Archivarius u. Registrator
Salarien-Casse	- *Wülfingh*, Hofrath ✠4.
Depositat-Casse	- *Koch*, desgl.
Calculatur	- *Begiebing*, Calculator

Rendanten

Ressort.

I. Inquisitoriat zu Hamm.

(Für das Departement des Ober-Landesgerichts)

Hr. *Heymann*, Crim. Director | Hr. *Spener*, Crim. Richter

II. Untergerichte erster Klasse.

Land- und Stadtgerichte.

1. Bochum

Director Hr. *Willhelmi*

Assessoren - *Bene*, Just. R. | Hr. *v. Noel* | Hr. *v. Michels*, O. L. G. Ass.

2. Dortmund

(mit der Ger. Commission zu Schwerte)

Director Hr. *Lent*

Assessoren - *Brüggemann* (Ger. Com.) | Hr. *Callenberg*, O. L. G. Assessor

- *Rouvière* | - *Meyer*, desgl.

- *v. d. Heyden-Rynsch*

3. Duisburg

Director Hr. *Bühl*, Just. Rath

Assessoren - *Noot*, Ld. Richter | Hr. *Balcke*, O. L. G. Ass.

- *Bohnstedt*, desgl.

4. Emmerich

(mit der Ger. Commission zu Rees)

Director Hr. *Arndt*

Assessoren - *v. Müntz*, Just. R. | Hr. *Carl Rintelen*, Hofger. Ass. (Ger. Com.)

- *Göring*

Digitized by Google

5. Essen

(mit der Ger. Commission zu Werden)

Director Hr. *Phil. Jacobi* ✠4.

Assessoren
- *Henrici* (Ger. Com.)
- *Fluhme*
- *Falkenberg*
- Hr. *v. Isselstein*, O. L. G. Ass.
- *Wintzer*, desgl.

6. Hagen

Director Hr. *Hennecke*

Assessoren
- *Woltemas*
- *Amecke*, O. L. G. Ass.
- Hr. *George Heyne*, O. L. G. Ass.
- *Gruchot*, desgl.

7. Hamm

Director Hr. *Rocholl*

Assessoren
- *Fellmann*
- *v. Rabenau*, O. L. G. Ass.
- Hr. *v. Tabouillot*, O. L. G. Ass.

8. Hattingen

Director Hr. *Wilmanns*

Assessoren - *Hagemeyer* | Hr. *Offenberg*

9. Iserlohn

Director Hr. *Hülsmann*

Assessoren - *Ignatz Fischer*, O. L. G. Ass. | Hr. *Larenz*, O. L. G. Ass.

10. Lüdenscheid

(mit der Ger. Commission zu Meinertshagen)

Land- u. Stadtrichter (vacat)

Assessoren
- Hr. *Dulheuer*
- *Senger* (Ger. Com.)
- Hr. *Bodenstein*, O. L. G. Ass.
- *Carl Rocholl*, desgl.

11. Schwelm

Director Hr. *Grasshoff*

Assessoren
- *Surmann* ✠4.
- *de Nerée*
- Hr. *Cappell*, O. L. G. Ass.
- *Buschmann*, desgl.

12. Soest

Director Hr. *v. Viebahn* ✠4.

Assessoren - *Dreckmann* | Hr. *Hennecke* | Hr. *Zeppenfeld*

13. Unna

Director Hr. *Rathmann*

Assessoren
- *van Beughem*
- *v. Blomberg*
- Hr. *Bierdemann*
- *v. Rappard*

14. Wesel

(mit den Ger. Commissionen zu Dinslaken u. Schermbeck)

Director Hr. *v. Hausen*

Assessoren
- *Maynz*, Just. R. (Ger. Com. zu Dinslaken)
- *Jagemann*, Just. Rath
- Hr. *v. Gillhausen*, Just. R.
- *Kerstein*, desgl.

Digitized by Google

III. Untergerichte zweiter Klasse.

1. Land- und Stadtgerichte.

Altena { Hr. *Schniewindt*, Just. Rath, Ld. u. St. Richter ✠4.
- *Noelle*, Kammerger. Ass. (Ass.)

Plettenberg - *Hücking*, Ld. u. St. Richter

2. Königl. u. Fürstl. Lippesches Gesammtgericht zu Lippstadt.

Hr. *Carl Freusberg*, Hofger. Ass., Gesammtrichter

3. Berggerichte.

Bochum { Hr. *Wilh. v. d. Bercken*, Berg-Just. R., Bergrichter
- *Wiesner*, Assessor

Essen u. Werden - *v. Pöppinghaus*, Berg-Just. Rath, Bergrichter

IV. Standesherrliche Gerichte.

1. Fürstl. v. Bentheimsches Gericht zu Hohen-Limburg

Hr. *Diericks*, Landrichter | Assessor (vacat)

2. Fürstl. Gericht der Herrschaft Broich zu Broich

Hr. *Arn. Berghaus*, Just. Rath, Director | Hr. *Schönstedt*, Hr. *Westermann* } Assessoren

V. Justiz-Commissarien und Notarien.

a. Beim Ober-Landesgericht.

* Hr. *Cappell*, Just. Com. Rath | * Hr. *Heintzmann* | * Hr. *Friedr. Keller*
* - *Ludw. Keller* | * - *Overbeck*

b. Bei den Untergerichten.

Altena

* Hr. *Hermanni*, * - *Kercksig*, * - *W. Schmieding* } zugleich f. Lüdenscheid und Plettenberg

Bochum

* Hr. *Grimberg*
* - *Lennich*
- *Natorp*
* - *Schmieding*, Just. Com. Rath (in Witten)

Broich

* Hr. *Borsdorff* | Hr. *Maubach*
- *de Grote* | * - *Wenniges*

Dortmund

** Hr. *Beurhaus*, Just. Com. Rath
* - *Brand*
* - *Brölmann*
* - *Esch*
* - *Nordalm*
- *J. Ferd. Schulz* (zu Lünen)
* - *Ueberhorst* (zu Limburg)

Duisburg

* Hr. *Göcke*
* - *Michels* (zu Ruhrort)
* - *Schlechtendahl*
** - *Joh. Tendering*
* - *Wenniges* (zu Broich)

Emmerich

Hr. *Butz*
* - *Heinr. Carp*
* - *Lancelle*
* - *Velthuysen* (zu Rees)

Essen

* Hr. *Dohm*
* - *Geissel* (in Werden)
* - *Kehl*
- *Scheuerlein*, Just. Com. Rath
* - *Tacke*
* - *Tutmann*

Hagen

Hr. *Korte*
* - *Friedr. Müller*

Digitized by Google

* Hr. *Wilh. Voſswinckel*
* - *Zur Nedden*

Hamm

* Hr. *Dobbelstein*
* - *Friedr. Keller*
** - *Laar*, Just. Com. Rath
* - *v. Weiler*

Hattingen

* Hr. *Röder*
- *Wegener*
* - *Wünneberg* (zu Blankenstein)

Iserlohn

* Hr. *Landmann* } zugl. f. Limburg
* - *Nohl* }
* - *Overweg*
- *Hrm. Schulz* } zugl. f. Limburg
* - *Ueberhorst* }

Limburg
(s. vorher)

Lippstadt

Hr. *Köppelmann*
* - *Schulenburg*

Lüdenscheid

* Hr. *Davidis*
* - *Hermanni* } zugl. für Altena und Plettenberg
* - *Kercksig* }
* - *W. Schmieding* }

Plettenberg
(s. vorher)

Schwelm

* Hr. *Brinkmann*
** - *Hasenclever*
* - *Koester*
* - *Ludw. Tendering*
* - *van de Wall*

Soest

Hr. *Holle*
* - *Lenze*
* - *Loerbrocks*
* - *Stute*

Unna

* Hr. *Koch*
* - *Rademacher*
* - *Reinhard* (zu Camen)
* - *Wiethaus*

Wesel

* Hr. *Cornel. Carp*
* - *Conr. Emkes*
* - *Hohdahl*
* - *te Peerdt*
- *van de Wall*

(Die mit einem * bezeichneten Justiz-Commissarien sind zugleich Notarien, die mit zwei ** bezeichneten Personen aber blos Notarien)

4. Hofgericht zu Arnsberg.

A. Präsidium.

Director Hr. *Nettler* ✠3.

B. Collegium.

Hofgerichts-Räthe

Hr. *v. Bigeleben* ✠4.	Hr. *Ulrich*	Hr. *Heine*
- *Mettingh*	- *Kindermann*	- *Tüshaus*
- *Pape*, Geh. Just. R.	- *Kroenig*	- *Rintelen*
- *Freusberg*, desgl. ✠4.		

Hofgerichts-Assessoren

Hr. *Schlitte*	Hr. *Hartog*	Hr. *Franz Piners*
- *Boele*	- *v. Schwartzkoppen*	- *Seissenschmidt*

Digitized by Google

Secretariat	Hr. ***Brisken***, erster Secretair - ***Schröter***, Kanzellei-Director
Archiv	Archivarius (vacat)
Registratur	Hr. ***Hüser***, erster Registrator
Hofger. u. Hpt. Unterger. Salarien-Casse	- ***Scheer*** } Rendanten
Deposital-Casse	- ***Essellen*** }
Calculatur	- ***Holtmann***, Calculator

Ressort.

I. Criminal-Gericht zu Arnsberg.

(Für die Kreise Arnsberg, Brilon, Eslohe ganz, und die Kreise Olpe, Lippstadt, Soest und Iserlohn insoweit, als diese nicht zum Bezirke des Königl. Ober-Landesgerichts zu Hamm gehören. — In den Kreisen Wittgenstein und Siegen führen die Unter-Gerichte die Criminal-Untersuchungen)

Hr. ***Greve I.***, Just. Commissarius, Criminal-Actuar und Inquirent

II. Untergerichte erster Klasse.

A. Land- und Stadtgericht zu Siegen,

(gebildet aus den bisherigen vereinigten Gerichten in Siegen.)

Director	Hr. ***Schulz***, Justizrath		
Mitglieder	- ***Seel***, Just. Rath ✠4. - ***Schierenberg***, Just. Amtm.	Hr. ***Varneseus*** - ***Köchling***	Assessoren

B. Justiz-Aemter.

1. Arnsberg

Dirigent	Hr. ***v. Schilgen***, Just. Amtmann	
Mitglieder	- ***Bünte***, O.L.G.Ass.	Hr. ***v. d. Hagen***, Hofger. Ass.

2. Brilon

Dirigent	Hr. ***Seibertz***, Just. Amtmann	
Mitglieder	- ***v. Stockhausen***, Just. Amtm. - ***Liste***, Ob. Ldsger. Ass.	Hr. ***Jungwirth***, O.L.G. Assessor

3. Laasphe

Dirigent	Hr. ***Becker***, Just. Amtmann	
Mitglieder	- ***Graetz***, Kmrger. Ass.	Hr. ***Goeker***, O. L. G. Ass.

4. Medebach

Dirigent	Hr. Dr. ***Heim***, Hofger. Ass. (commissarisch)	
Mitglieder	- ***Hundt***, Just. Amtm.	Hr. ***Gierse***, Ass.

5. Werl

Dirigent	Hr. ***Lorsbach***, Just. Amtmann	
Mitglieder	- ***Gresser***, O. L. G. Ass.	Hr. ***Elsholz***, Kmrger. Ass.

Digitized by Google

III. Untergerichte zweiter Klasse.

1. Justiz-Aemter.

Attendorn
Hr. *Lex*, Just. Amtm.
- *v. Devivere*, Ass.

Balve
Hr. *Struckmann*, Just. Amtm.
- *Hellweg*, O. L. G. Ass. (Ass.)

Belecke (zu Mülheim)
Hr. *Spancken*, Just. Amtm.
- *Escherhaus*, Ass.

Bilstein
Hr. *Eggert*, Just. Amtm.
- *Gust. Schulz*, Hofger. Assessor (Ass.)

Burbach u. Neunkirchen
Hr. *Berckenkamp* zu Burbach, Just. Amtm.

Erwitte
Hr. *Pape*, Just. Amtm.
- *Cramer*, Ass.
- *Gustav Cappel*, O. L. G. Ass. (Hülfsarbeiter)

Eslohe
Hr. *Lohmann*, Just. Amtm.

Fredeburg
Hr. *Schmitz*, Just. Amtm.
- *Leisten*, Ass.

Gesecke
Hr. *Franz Schlinkert*, Just. Amtm.
- *Meyer*, O. L. G. Ass. (Ass.)

Hilchenbach
Hr. Dr. *v. Raesfeld*, Just. Amtm.

Marsberg
Hr. *Wünnenberg*, Just. Amtm.
- *v. Stockhausen*, Ass.

Menden
Hr. *Hoynk*, Hofger. Assessor, Just. Amtmann

Meschede
Hr. *Dietz*, Just. Amtm.
- *v. Schenck*, Ass.

Oestinghausen
Hr. *Rohden* in Hofestadt, O. L. G. Ass., Just. Amtm.

Olpe
Hr. *d' Hauterive*, Just. Amtm.
- *Lyncker*, Ass.

Rüthen
Hr. *Gremler*, Just. Amtm.
- *Cammerer*, O. L. G. Ass. (Ass.)

2. Berggericht zu Eslohe.

Hr. *Lohmann*, Justiz-Amtmann, Bergrichter

IV. Standesherrliches Gericht.

Fürstl. Sayn-Wittgenstein-Berleburgsches Justiz-Amt zu Berleburg

Hr. *Wilh. Abresch*, Just. Amtm.
- *Völkel*, Assessor

V. Stadt- und Freiheits-Patrimonial-Gerichte.

Brilon (Stadtgericht) Hr. *Ant. Pape*, Just. Commissarius, St. Richter
Freienohl (Freih. Ger.) - *Gronarz*, desgl., Justitiarius

Digitized by Google

VI. Justiz-Commissarien und Notarien.

Arnsberg	Hr.	*Arndts*
	-	*Dröge*
	-	*Greve I.*, Criminal-Actuar
	* -	*Greve II.*, Just. Com. Rath
	-	*Gronarz*, Justitiar.
	-	*Leisten*
	* -	*Linhoff*
	-	Dr. *Sommer*, Just. Com. Rath
	-	*Thüsing*
	* -	*Tillmann*, Justiz-Com. Rath
Attendorn	-	*Jos. Plange I.*
	* -	*Th. Plange II.*
Balve	* -	*Brunswicker*
Belecke	-	*Seissenschmidt*
Berleburg	* -	*Gerken*
Bilstein	-	*Esleben*
Brilon	* -	*Carpe*
	-	*Lohmann*
	-	*Ant. Pape*, St. Richter
Burbach	* -	*Ax*
Erwitte	Hr.	*Köhler*
	* -	*Kreilmann*
	* -	*Jos. Pape* (in Warstein)
Eslohe	Hr.	*Frdr. Fischer*
Fredeburg	-	*Huser*
Gesecke	-	*Schulte*
Grafschaft	* -	*Rintelen*
Hilchenbach	* -	*Schwarz*
Laasphe	* -	*Prinz*
Marsberg	-	*Schmidt*
Medebach	* -	*Knippschild*
	-	*Lütticke*
Menden	* -	*Wulff*
Meschede	* -	*Reinhard*
Olpe	* -	*Carl Müller*
	* -	*Zeppenfeld*
Rüthen	* -	*Foerstige*
Siegen	* Hr.	*Diesterweg*
	* -	*Fuchs*
	-	*Trainer*, Bürgermstr.
	* -	*Carl v. Viebahn*
Vasbach	* -	*Hoynk*
Werl	-	*Engelhard*
	* -	*Ley*
	* -	*v. Poeppinghausen*

(Die mit einem * bezeichneten Justiz-Commissarien sind zugleich Notarien)

VII. Advocaten.

Brilon	Laasphe	Meschede
Hr. *Kraft*	Hr. *Prevot*	Hr. *Feldmann*

VIII. Rhein-Provinz.

I. Rheinischer Appellations-Gerichts-Hof zu Cöln.

A. Präsidium.

Erster Präsident Hr. *Peter Schwarz* ✠2.

Senats-Präsidenten

Hr. *Krezzer*, Geh. Ob. Rev. Rath, Präsident des 2ten Civil-Senats ✠3
- *Umbscheiden*, Geh. Just. Rath, Präsident des Anklage-Senats ✠4.
- Frh. *v. Mylius*, Geh. Just. Rath, Präsident des 3ten Civil-Senats ✠3.

Digitized by Google

B. Collegium.

Appellationsgerichts-Räthe

Hr. *Ant. Schmitz*, Geh. Just. R. ✠4. (FEL5)	Hr. *Madihn*	Hr. *Paschen*
- *Mathieu*	- *Leist* ✠2.	- *Krey*
- *Schreiber*	- *v. Weiler*	- *Wrede*
- *Schram*	- *Gellert*	- *Scheibe*
- *Haugh* ✠4.	- *Degreck*	- *Nicolovius*
- *Sybenius*	- *Zum Bach*	- Frh. *Brewer* gen. *v. Fürth*
- *Dahm* (FEL5)	- *Hanf*	- *v. Daniels*
- *Ferd. Effertz* ✠3.	- *Theod. Correns*	- *v. Schiller*
- *v. Herrestorff* ✠4.	- *Heinr. Brewer*	- *Jos. Günther*
	- *Ludw. Bessel*	

Appellationsgerichts-Assessoren

Hr. *Broicher*, Landger. Rath	Hr. *Kannengiesser*
- *Grimm*, desgleichen	

C. Oeffentliches Ministerium.

General-Procurator Hr. *Jos. Biergans*, Geh. Ob. Just. Rath ✠4.
Erster General-Advocat - *Sandt*, Geh. Just. Rath
Zweiter General-Advocat - *Berghaus*, desgl. ✠3.

Königl. Procuratoren	Hr. *Sybertz*, Geh. Just. R.	Hr. *Jos. v. Groote*
	- *Grundschöttel*	- *Funcke*

Secretariat Hr. *Themer*, Just. Rath, Ob. Secretair ✠4.

D. Advocat-Anwälte.

Hr. Dr. *Bleifsem*, Just. Rath und Prof. ✠3.	Hr. *Engelb. Klein*, Just. Rath
- - *de Bruyn*	- *Minderjahn*
- *Theod. Schoeler*, Just. Rath	- *Carl Fr. Lützeler*
- Dr. *Mart. Dewies*	- Lic. *Best*
- *Joh. Ant. Lautz*, Just. Rath	- *Adrian Dewies*
- Lic. *Hasenclever*, desgl.	- Dr. *Holthoff*, Just. Rath
- - *Bapt. Kramer*, desgl.	- - *Haafs I.*
- *Franz Müller*, desgl. ✠4.	- *Bauerband*
	- *Jos. Stupp*

II. Landgerichte.

1. Aachen

Präsident Hr. *Ludwig Hoffmann* ✠3.
Kammer-Präsidenten - *Geuljans* ✠3. | Hr. *Commer*

Räthe

Hr. *Dauven* ✠3.	Hr. *Veling*	Hr. *Rittmann*	Hr. *v. Fisenne*
- *Guidice*	- *Carl Thewalt*	- *Krause*	- *Cremer*
- *Schleicher*	- *De Nys*		

Assessoren Hr. *v. Druffel* | Hr. *Iven* | Hr. *Lambertz*

Digitized by Google

Oeffentliches Ministerium

Ob. Procurator Hr. *Carl Packenius*
Königl. Procuratoren - *Geron* | Hr. *Leue* | Hr. *Heinr. Jos. Matzerath*
Secretariat - *Schlitte*, Ob. Gerichtsschreiber

Advocat-Anwälte

Hr. *Wamich*
- *Vofsen*
- *Heinr. Jungbluth*, Just. Rath
- *Offergelt*
- *v. Oliva*
- *Peltzer I.*, Justiz-Rath ✠4.

Hr. *Jos. Müller*, Just. Rath ✠4.
- *Jos. Dahmen*
- *Neufs*
- *Koenen*, Just. Rath
- *Franz Packenius*
- *Gust. Joerissen*

Hr. *Deby*
- *Küchen*
- *Quadflieg*
- *Peltzer II.*
- *Wilh. Ldw. Reuter*
- *Jac. Dick*
- *Jos. Wachendorf*

2. Cleve

Präsident Hr. *Oppenhoff* ✠3.
Kammer-Präsident - *Jösting* (ad int.)

Räthe

Hr. *Bachoven v. Echt* | Hr. *Haffmans* | Hr. *Merrem* | Hr. *v. Solemacher*

Assessoren

Hr. *Schwechten* | Hr. *Aulike* | Hr. *v. Westphalen* | Hr. *v. Haeften*

Oeffentliches Ministerium

Ob. Procurator Hr. *Carl Bessel* ✠4.
Königl. Procuratoren - *Philippi* | Hr. *Hermes*
Secretariat - *Soest*, Ob. Gerichtsschreiber ○A.

Advocat-Anwälte

Hr. *Königs*
- *Collmann*

Hr. *Moras*
- *Speck*, Just. R.

Hr. *Junck*, Just. R.
- *Weinhagen*

Hr. *Ludw. Eversmann*

3. Coblenz

Präsident Hr. *Wurzer*, s. Ost-Rhein. Just. Senat
Kammer-Präsidenten - *Clesius* | Hr. *v. Hontheim* (ad int.)

Räthe

Hr. *v. Glümer*
- *Lippe*
- *Liel*, s. Ost-Rhein. Just. Senat
- *Jos. Buschmann*

Hr. Dr. *Mayer*
- *Frech*
- *Nettekoven*
- *Gerth*

Hr. *Hellweg*
- *Schmidt*
- *Andr. Roechling*
- *Friessem*

Assessoren Hr. *Heyer* | Hr. *Linz* | Hr. *Hesse* | Hr. *John*

Oeffentliches Ministerium

Ob. Procurator Hr. *v. Olfers*
Königl. Procuratoren - *Anschütz* | Hr. *Lippe*
- *Deuster* | - *v. Runckel*
Secretariat - *Kretzer*, Just. R., Ob. Gerichtsschreiber

Digitized by Google

Advocat-Anwälte

Hr. *Blum*	Hr. *Longard*, Just. R.	Hr. *Otto Meurer*
- *Bernh. Meurers*, Just. Rath	- *Schraut*	- *Folmer*
- *Haſslacher*	- *Nicol. Huyn*	- *Breil*
- *Jos. Bachofen v. Echt*	- *Adams*, Just. R.	- *Jacob Fölix*
- *Jax*	- *Werner*, desgl.	- *Cadenbach*
- *Zeitz*	- *Heinr. Fuchs*	- *Joh. Jac. Mosler*

4. Cöln

Präsident Hr. *v. Oppen* ✠4. ✠2.

Kammer-Präsidenten - *Verkenius* | Hr. *Gymnich*

Räthe

Hr. *Theod. Peltzer*, Appellat. Rath	Hr. *Baumeister*	Hr. *Kehrmann*
- *Haaſs*	- *v. d. Knesebeck*	- *Wiersberg*
- *v. Scheibler* ✠2.	- Dr. *Schauberg*	- *Oedenkoven*
	- *Joh. Bender*	- *Pelmann*

Assessoren Hr. *Ludowigs* | Hr. *Wever* | Hr. *Ritter* | Hr. *Friedr. Müller*

Oeffentliches Ministerium

Ob. Procurator Hr. *v. Collenbach*

Königl. Procuratoren - *Stammel* | Hr. *Ackermann*
- *Carl Eversmann* | - *Birck*

Secretariat - *Euler*, Ob. Gerichtsschreiber

Advocat-Anwälte

Hr. *Sitt*	Hr. *Füsser*	Hr. *Jos. Nückel II.*
- *Kessel*	- *Kyll*, Just. Rath	- *Ferd. Esser II.*, Just. Rath
- *Claisen*	- *Christian Lautz*	- *Nicol. Zimmermann*
- *Eiser*	- *Gerkrath*	- *Franz Forst*
- *Schneider*	- *Aug. Gruner*	- *Thiel*
- *Christn. Flamm*	- *Haaſs II.*	- *Wilh. Birckhäuser*
- *Korschilgen*	- *Bernards*	- *Jos. Court*
- *Adolph Nückel I.*	- *Galet*	
- *Conzen*	- *Theod. Esser I.*	

5. Düsseldorf

Präsident Hr. *v. Voſs* ✠3.

Kammer-Präsidenten - *Schramm* | Hr. *Scriba*

Räthe

Hr. *v. Worringen*, Appellat. Rath	Hr. *v. Hagens*	Hr. *Immermann*
- *Trittermann*, desgl.	- *Meyer*	- *v. Ronn*
- *Maschenschein*	- *v. Fuchsius*	- *v. Uechtritz*

Assessoren Hr. *Bachem* | Hr. *Kühlwetter*

Oeffentliches Ministerium

Ob. Procurator Hr. *Friedr. Ferd. v. Ammon*

Königl. Procuratoren - *Schnaase*, O. L. G. Rath
- *Förster*
- *G. W. Th. v. Ammon*

Secretariat - *Hoffmann*, Ob. Gerichtsschreiber

Digitized by Google

Advocat-Anwälte

Hr. *Molitor*, Just. R.	Hr. *Hons*	Hr. *Steinwartz*
- *Weiler I.*	- *Cremer*, Just. R.	- *Heinr. Nolden*
- *Bitter*	- *Evelt*	- *Jac. Friederichs*, Just. R.
- *v. Hagens*	- *Lob*	- *Weiler II.*
- *Bracht*	- *Max. Jungbluth*	- *Ldw. Jos. Kramer*
- *Andr. Courth*, Just. R.	- *Kemmerich*	

6. Elberfeld

Präsident Hr. *Friedr. Hoffmann*

Kammer-Präsident - *v. Gerolt*

Räthe

Hr. *v. Bertrab* | Hr. *Graeff* | Hr. *Clostermann* ✠4. | Hr. *v. Marées*

Assessoren { Hr. *v. Rabenau* | Hr. *Hecker*
{ - Frh. *v. Mirbach*, O. L. G. Ass. | - *Schornbaum*

Oeffentliches Ministerium

Ob. Procurator Hr. *Wingender*

Königl. Procuratoren - *Simons* | Hr. *Köster v. Kösteritz*

Advocat-Anwälte

Hr. *Diederichs*, Just. R.	Hr. *Harding*	Hr. *Herminghausen*
- *Wolbrecht*	- *Jac. Schmitz*	- *P. Carl Kleudgen*
- *Thour*	- *Jos. Servaes*	

7. Trier

Präsident Hr. *Rive*, Geh. Just. Rath ✠4.

Kammer-Präsidenten - *Runten*, Geh. Just. Rath | Hr. *Zeininger*

Räthe

Hr. *Friedr. Roechling*	Hr. *Lehmann*	Hr. *Joh. P. Schaack*
- *Peter Bender*	- *Delius*	- *Britz*
- *Hisgen*	- Dr. *Goebel*	

Assessoren { Hr. *Graeff* | Hr. *Brand v. Lindau* | Hr. *Perrot*
{ - *Hack* | - *Rambs* | - *v. Ribbentrop*

Oeffentliches Ministerium

Ob. Procurator Hr. *Heintzmann*, Geh. Just. Rath ✠4.

Königl. Procuratoren { - *Moritz* | Hr. *Zweiffel*
{ - *Fastnagel* | - *Fr. Wilh. v. Spanckern*

Secretariat - *Goergen*, Just. R., Ob. Gerichtsschreiber

Advocat-Anwälte

Hr. *Adam*	Hr. *Marchand*, Just. R.	Hr. *Mittweg*
- *Jerusalem*	- *Friederici*, desgl.	- *Zeuzius*
- *Rupp*	- *Marx*, desgl.	- *Günster*
- *Jos. Bochkolz*	- Dr. *Brixius*	- *Feller*
- *Nalbach*	- *Schlink*, Just. R. ✠4.	- *J. H. Boltz*
- *Laeis*	- *Peter Sauer*	- *Ferd. Dietzsch*

Digitized by Google

III. Handelsgerichte.

1. Aachen

Präsident	Hr. *Wagner* ✠3.	
Richter	- *van Gülpen*	Hr. *Erkens*
	- *Pastor*	- *Lingens*
Ergänzungsrichter	Hr. *Kuettgens*	Hr. *Croon*
	- *Fellinger*	- *Strom*

2. Coblenz

Präsident	Hr. *Oswald*	
Richter	- *Pachten*	Hr. *Schmer*
	- *Menn*	- *Henle*
Ergänzungsrichter	Hr. *Mosler*	Hr. *Schüller*
	- *Hoelscher*	

3. Cöln

Präsident	Hr. *Grofsmann*	
Richter	- *Ph. W. Heck*	Hr. *Deichmann*
	- *Schmitz*	- *Oettgen*
Ergänzungsrichter	Hr. *Claren*	Hr. *Bredt*
	- *Camphausen*	- *Molinari*

4. Crefeld

Präsident	Hr. *vom Bruch*	
Richter	- *Schramm*	Hr. *Joh. Winnertz*
	- *Sohmann*	
Ergänzungsrichter	Hr. *Isaak de Greif*	Hr. *J. P. Boelling* ✠4.

5. Elberfeld

Präsident	Hr. *Feldhoff* ✠3.	
Richter	- *Feldmann-Simons*	Hr. *Aug. v. d. Heydt* ✠4.
	- *H. W. v. Carnap*	
Ergänzungsrichter	Hr. *Scharff*	Hr. *Meckel*
	- *Kettmann*	- *Fischer*

6. Trier

Präsident	Hr. *Gilquin*	
Richter	- *J. G. Beer* ✠4.	Hr. *J. H. Jungen*
	- *Jos. Grach*	- *J. H. Müller* (Sohn)
Ergänzungsrichter	Hr. *Heinr. Schulz*	Hr. *P. Fr. Ladner*
	- *J. M. Enders*	- *Ldw. Schmal*

IV. Friedensgerichte.

1. Im Landgerichts-Bezirk Aachen.

Gericht	Friedensrichter	Gericht	Friedensrichter
Aachen No. I.	Hr. *Giesen*, Just. R. ✠4.	Burtscheid	Hr. *Winkens*
— No. II.	- *Krahe*	Düren	- *Gerling*
Aldenhoven	- *H. J. Schmitz*	Erkelenz	- *Schwaab*
Blankenheim	- *Meckel*, Just. R.	Eschweiler	- *Kranz*

Digitized by Google

Gericht	Friedensrichter
Eupen	Hr. *Bertram*
Geilenkirchen	- *Thomae*
Gemünd	- *Broudlet*
Heinsberg	- *Laurency*
Jülich	- *Capellmann*
Malmedy	Hr. *Huberty*
Montjoie	- *Breuer*
Niedeggen	- *Chr. Brüninghausen*
St. Vith	- *v. Monschaw*
Wegberg	- *van Mülbracht*

2. Im Landgerichts-Bezirk Cleve.

Cleve	Hr. *Raab*, Just. R. ✠4.
Dülken	- *Kampmann*
Geldern	- *Roeffs*, Just. R.
Goch	- *Epping*
Kempen	- *v. Pampus*
Lobberich	Hr. Dr. *Stomps*
Meurs	- *Dietzrath* ✠4.
Rheinberg	- *Goffart*
Wachtendonk	- *Rombey*
Xanten	- *Dauben*

3. Im Landgerichts-Bezirk Coblenz.

Adenau	Hr. *Nachtsheim*
Ahrweiler	- *Borlatti*
Andernach	- *Clemens Schüller*
Boppard	- *Wilh. Schüller*
Castellaun	- *Wilh. Schmitt*
Coblenz	- *Jos. Burret*, Just. Rath ✠4.
Cochem	- *Kiefer*
Kirchberg	- *Zinken*
Kirn	- *Kautz*
Kreuznach	- *Franz*
Lützerath	- *Gaiſser*
Mayen	Hr. *Hammer*
Metternich (zu Coblenz)	- *Jos. Weber*
Münstermayfeld	- *Kopp*
Simmern	- *Steffgen*
Sinzig	- *Hertgen* ✠4.
Sobernheim	- *Kampers*
St. Goar	- *Wachter*
Stromberg	- *Buſs*
Trarbach	- *Heydt*
Treis	- *Grebel*
Zell	- *Schumm*

4. Im Landgerichts-Bezirk Cöln.

Bensberg	Hr. *Scheidweiler*
Bergheim	- *Sitt*
Bonn No. I.	- *Scherer*
— No. II.	- *Wolters*
Cöln No. I.	- *Schmitz*
— No. II.	- *Schirmer*
— No. III.	- *v. Weise*
— No. IV.	- *Schenk*
Eitorf	- *Wirz*
Gummersbach	- *Pollmann*
Hennef	- *Dernen*
Homburg	- *Schnabel*
Kerpen	Hr. *Dethier*
Königswinter	- *Wrede*
Lechenich	- *Huisgen*
Lindlar	- *Hardung*
Mülheim a.Rh.	- *W. Brewer*
Rheinbach	- *Anton Deuster*, Just. R. ✠4.
Siegburg	- *Wilh. Lohausen*
Waldbroel	- *J. Fr. Schoeler*, Just. Rath
Wipperfürth	- *F. Diesterweg*
Zülpich	- *Heister*

5. Im Landgerichts-Bezirk Düsseldorf.

Crefeld	Hr. *Peltzer*, Just. R.
Dormagen	- *Blasius*
Düsseldorf	- *Brewer*, Just. R.
Gerresheim	- *Meumann*
Gladbach	- *Joesten*, Just. R.
Grevenbroich	(vacat)
Jüchen	Hr. *Gymnich*
Neuſs	- *Beckers*, Just. R.
Odenkirchen	- *Jösten*
Opladen	- *Degreck*
Ratingen	- *Bleissem*
Uerdingen	- *Nücker*

Digitized by Google

6. Im Landgerichts-Bezirk Elberfeld.

Gericht	Friedensrichter	Gericht	Friedensrichter
Barmen	Hr. *Reinbach*, Just. R.	Ronsdorf	Hr. *Brüning*
Elberfeld	- *Engels*	Solingen	- *Reinhausen*, Just. R.
Lennep	- *Wichterich*	Velbert	- *Correns*
Mettmann	- *Martin*	Wermelskirchen	Hr. *Court*

7. Im Landgerichts-Bezirk Trier.

Berncastel	Hr. *Lauer*	Prüm	Hr. *Birnfeld* ✠4.
Bittburg	- *Ertz*	Rhaunen	- *Möllenhoff*
Daun	- *Rive*	Saarbrücken	- *Lang*, Just. R.
Dudeldorf	- *Nelles*	Saarburg	- *Junck*
Hermeskeil	- *Hünten*	Saarlouis	- *Weygold*, Just. Rath ✠4.
Hillesheim	- *Platzbecker*		
St. Johann	- *Nöggerath*, Just. R.	Schweig	- *Bremm*
Lebach	- *Scholl*	Tholey	- *Bach*
Manderscheid	- *Heinr. Schmitz*	Trier (Stadtkr.)	- *Gerlach*, Just. R.
Merzig	- *Mayer*, Just. R.	— (Landkr.)	- *Düring*
Neuerburg	- *Eschweiler*	Wadern	- *Remy*
Neumagen	- *Poll*	Wallerfangen	- *Ingenohl*
Ottweiler	- *Th. Schramm*	Waxweiler	- *Egidius Becker*
Perl	- *Bened. Lintz*	Wittlich	- *Amlinger*

V. Notarien.

1. Im Landgerichts-Bezirk Aachen.

Aachen	Hr. *Th. Biergans*	Eschweiler	Hr. *Voſsen*
	- *Busch*	Eupen	- *Hennen*
	- *Ant. Daniels*		- *Schüller*
	- *Dautzenberg*	Geilenkirchen	- *Alef*
	- *Peter Pascal*		- *Dick*
	- *Schümmer*	Gemünd	- *Bremmer*
Aldenhoven	- *Johann Ludwig Lützeler*	Heinsberg	- *Schieffers*
		Herzogenrath	- *Corneli*
Blankenheim	- *Cremer*	Jülich	- *Jansenius*
Bürvenich	- *Piedmont*		- *Steingieſser*
Burtscheid	- *Rüſsel*	Linnich	- *Matzerath*
Cornelimünster	- *Emonts*	Malmedy	- *Plessier*
Cronenburg	- *Palland*	Montjoie	- *Joh. Müller*
Düren	- *Comitti*	Schleiden	- *Charlier*
	- *Xavier Houben*	St. Vith	- *Jos. Artois*
	- *Rüttgers*		- *Baptist*
Dürwiſs	- *Delhougne*	Wassenberg	- *Ferdinand Jos. Houben*
Erkelenz	- *Claeſsen*		
	- *H. Gormanns*	Wegberg	- *Carl Weiler*

2. Im Landgerichts-Bezirk Cleve.

Breyell	Hr. *van Spanckern*	Dülken	Hr. *Hoogen*
Calcar	- *Robbers*	Geldern	- *Herkenrath*
Cleve	- *Herrm. Effertz*		- *Portmanns*
	- Dr. *Ldw. Thomae*	Goch	- *Ingemey*
	- *Weinhagen*		- *Nicolas Welter*

Kempen

Digitized by Google

Kempen	Hr. *Henrichs*	Rheinberg	Hr. *Lenders*
	- *Hönen*	Straelen	- *Kochs*
Lobberich	- *Schmitter*	Xanten	- *Phil. Houben*
Meurs	- *Franz Houben*		- *Ludwig Leunenschloss*
	- *Lepine*		

3. Im Landgerichts-Bezirk Coblenz.

Adenau	Hr. *Keiffenheim*	Kreuznach	Hr. *Potthoff*
Ahrweiler	- *Kriechel*	Lützerath	- *Georg Günther*
Andernach	- *Hahn*	Mayen	- *Gottfr. Günther*
Bacharach	- *Leop. Diel*	Münstermayfeld	- *Kügelgen*
Boppard	- *Holthoff*	Polch	- *Münch*
Carden	- *Kneupper*	Remagen	- *A. Queckenberg*
Castellaun	- *Wachter*	Schweppenhausen	- *Thouvenin*
Coblenz	- *Jos. Deuster*	Simmern	- *Thüring*
	- *Grebel*	Sinzig	- *Reichartz*
	- *Lenz*	Sobernheim	- *Herf*
	- *Phil. Simon*		- *Scheuer*
	- *Wolf*	St. Goar	- *Burger*
Cochem	- *Fier*	Stromberg	- *Linnemann*
Kaisersesch	- *Diedenhofen*	Trarbach	- *Bürger*
Kempenich	- *P. Queckenberg*	Treis	- *Reifs*
Kirchberg	- *Saarburg*	Zell	- *Schaeffer*
Kirn	- *Aubertin*		
Kreuznach	- *Born*		
	- *Kruft*		

4. Im Landgerichts-Bezirk Cöln.

Bensberg	Hr. *Friedr. Hanf*	Eitorf	Hr. *v. Proff*
Bergheim	- *Frentz*	Euskirchen	- *Maus*
	- *Trimborn*	Gummersbach	- *Reusch*
Bonn	- *Carl Eilender*	Hennef	- *Strunck*
	- *Kamp*	Kerpen	- *Krahe*
	- *H. J. Rennen*	Königswinter	- *Schaefer*
	- *M. Windeck*, s. Magistr. Dirig. im Reg. Bez. Cöln	Lechenich	- *Bendermacher*
Brühl	- *Gansen*		- *Lievenbrück*
Cöln	- *Bürgers*	Lindlar	- *Dav. Friederichs*
	- *Dubyen*		- *Joh. Zimmermann*
	- *Fier*	Mülheim a. Rh.	- *Nufs*
	- *v. Gall*	Obercassel	- *C. A. Rennen*
	- *Hahn*	Rheinbach	- *Andr. Alef*
	- *Johaentgen* ○A.	Roesrath	- *Gammersbach*
	- *Offermann*	Romberg	- *A. L. Schoeler*
	- *Roffers*	Runderath	- *Kettner*
	- *Stoppenbach*	Siegburg	- *v. Klein*
	- *Jac. Zur Hoven*		- *Wurzer*
Cuchenheim	- *Birckhaeuser*	Waldbroel	- *Franz Jos. Stockhausen*
Deutz	- *C. Windeck*	Wipperfürth	- *Fürth*
		Zülpich	- *Krüppel*

Digitized by Google

5. Im Landgerichts-Bezirk Düsseldorf.

Crefeld	Hr. *J. N. Courth*	München-Gladbach	Hr. *Pauls*
	- *Gerpott*		- *Roosen*
	- *Stündeck*		- *Ahrweiler*
Dahlen	- *Heinrichs*	Neufs	- *Friedr. Gräff*
Dormagen	- *Kratz*		- *Joh. Hüsgen*
Düsseldorf	- *Coninx*	Opladen	- *Deycks*
	- *Euler*		- *Jos. Euler*
	- *Lucas*	Ratingen	- *Justin Hamm*
	- *Jos. Müller*	Rheydt	- *Krott*
	- *Friedr. Servaes*	Uerdingen	- *Carl v. Daniels*
Gerresheim	- *Cardaums*		- *Sels*
Grevenbroich	- *Havers*	Viersen	- *Bertr. Scherer*
Jüchen	- *v. Monschaw*	Wevelinghoven	Hr. *Hermens*
Kaiserswerth	- *Herschbach*		

6. Im Landgerichts-Bezirk Elberfeld.

Barmen	Hr. *Alhaus*	Lüttringhausen	Hr. *Alb. Bunge*
	- *Friedr. W. Brüninghausen*	Mettmann	- *Birnbach*
	- *v. Zuccalmaglio*		- *Degreck*
Elberfeld	- *Hopmann*	Remscheid	- *Rieger*
	- *F. H. Lützeler*	Ronsdorf	- *Gerard*
	- *Reichartz*	Solingen	- *Marchand*
	- *Wülfing*		- *Joh. Chr. Raffelsieper*
Hückeswagen	- *Verhas*	Velbert	- *Reinh. Otto*
Langenberg	- *Aug. Rappard*	Wald	- *Meinertz*
Lennep	- *Peter Jos. Raffelsieper*	Wermelskirchen	Hr. *Peter Hamm*
			- *Pfleger*

7. Im Landgerichts-Bezirk Trier.

Berncastel	Hr. *Hauser*	Neumagen	Hr. *Georg Runten*
Bittburg	- *Debord*	Ottweiler	- *Fr. Jos. Artois*
	- *Nels*		- *Phil. Lautz*
Daleiden	- *Hefs*	Perl	- *Heusner*
Daun	- *Grethen*	Prüm	- *Scheulen*
Dudeldorf	- *Peter München*		- *Joh. Schmitz*
Freusdorf	- *Ganser*	Rhaunen	- *Jac. München*
Gerolstein	- *Stephani*	Saarbrücken	- *Lauckhardt*
Gr. Hemmersdorf	- *Guittienne*		- *Ant. Reusch*
Hermeskeil	- *Roevenich*	Saarburg	- *Schöne*
Kylburg	- *J. M. Simon*		- *Zeininger*
Lebach	- *Frdr. Reusch*	Saarlouis	- *Beltramin*
Manderscheid	- *Pütz*		- *Clemens*
Merzig	- *Jos. Artois*		- *N. B. Motte* sen.
	- *Stoeck*		- *L. H. Motte* jun.
Mülheim a.d.M.	- *Douffner*	Saarwellingen	- *Bour*
Neuerburg	- *Hubert*	Schweich	- *Math. Theissen*
	- *Schaller*	Speicher	- *Wammer*
		St. Johann	- *Boecking*

Digitized by Google

Tholey	Hr. *Jac. Bochkolz*	Trier	Hr. *J. E. Simon*
Thron	- *Longuich*		- *Zell*
Trier	- *Jos. Bochkolz*	Wadern	- *Prefsmann*
	- *Funck*	Wallerfangen	- *Retienne*
	- *Hochmuth*	Wittlich	- *Hensch*
	- *Bertr. Müller*		- *Steffes*

Ost-Rheinischer Theil des Regierungs-Bezirks Coblenz.

I. Justiz-Senat zu Coblenz, als Königliches Obergericht dieses Landestheils.

(Steht unmittelbar unter der Ober-Aufsicht des Justiz-Ministerii)

Chef-Präsident Hr. *Wurzer*, Landgerichts-Präsident ✠3.
Director - *Liel*, Landgerichts-Rath ✠3.

Mitglieder Hr. *Nettekoven*, Hr. *Gerth*, Hr. *Schmidt* — Landgerichts-Räthe
- *Linz*, Landgerichts-Assessor

Advocat-Anwälte

Hr. *Jos. Bachofen v. Echt*
- *Balthasar*
- *Etscheit*, Rath
Hr. *Nicol. Huyn*
- *Bernh. Meurers*, Just. Rath

Advocaten.

Altenkirchen
Hr. *Meyer*

Linz
Hr. *Bennerscheid*
- *Neuenburg*
- *Scherer*

Neuwied
Hr. *Colonius*
- *Joanvahrs*
Hr. *Kampers*

Wetzlar
Hr. *Geck*, Hr. *Hesse* zugl. Notar. publ.
- *Schweisgut*

II. Untergerichte.

A. Stadtgericht zu Wetzlar.

Director Hr. Dr. *Paul Wigand* ✠4.
Justizräthe - *Werner* | Hr. *Schumann*

B. Justiz-Aemter.

Altenkirchen — Hr. *Meder*, Just. Amtmann; - *Schmitt*, Assessor
Atzbach — - *Diesterweg*, Amtsverwalter
Ehrenbreitstein — - *Neumann*, Just. Amtmann
Freusburg — - *Kern*, Just. Amtmann; Assessor (vacat)

Digitized by Google

Friedewald	Hr. *Sames*, Amtsverwalter
Hammerstein (zu Bendorf)	- *Neuenburg*, Amtsverwalter (ad int.)
Linz	- *Peter Thewalt*, Just. Amtmann
Vallendar	(Wird vom Justiz-Amt zu Ehrenbreitstein mit verwaltet)

C. Berggerichte.

Kirchen	Hr. *Kern*, Just. Amtm. zu Freusburg	Bergrichter
Linz	- *Peter Thewalt*, Just. Amtmann	
Neuwied (Fürstl. Wiedsches Bergamt)	- *Schadt*, desgleichen	

D. Standesherrliche Gerichte.

1. Fürstlich Wiedsche Justizämter

Altenwied	Hr. *Hachenberg*, Just. Amtmann Assessor (vacat)
Dierdorf	Hr. *Ernst de Lassaulx*, Just. Amtmann Assessor (vacat)
Heddesdorf	Hr. *Schadt* zu Neuwied, Just. Amtmann Assessor (vacat)
Neuerburg (zu Neustadt)	Hr. *Schadt* zu Neuwied, Just. Amtmann Assessor (vacat)
Neuwied	Hr. *Weidenbach*, Just. Amtmann Assessor (vacat)

2. Fürstlich Solms-Braunfelssche Justizämter

Braunfels	Hr. *Kloch*, Just. Amtmann - *Denhard*, Referendarius, Ass.
Greifenstein	Amtsverwalter (vacat) Assessor (vacat)

3. Fürstlich Solms-Lychsches Justizamt zu Hohensolms

Hr. *Münch*, Amtsverwalter zu Atzbach

4. Fürstlich Hatzfeld-Schönsteinsches Justizamt Schönstein

Hr. *Wachter*, Gräfl. Hatzfeldsch. Polizei-Rath, Just. Amtmann
Assessor (vacat)

Digitized by Google

Administration
de la Principauté de Neuchâtel et Valangin.

Gouvernement et Administration.

Son Exc. Mr. ***Adolphe Henri Ernest de Pfuel,*** Lieutenant-Général dans les Armées de Sa Majesté du Roi, Gouverneur et Lieutenant-Général de la Principauté ✠2. ✠2. ✠ (RG4) (RW3) (RA2) (SS3)

Conseil d'Etat ordinaire.

Messieurs,

le Cte. ***Louis de Pourtalès,*** Président en l'absence de Mr. le Gouverneur ✠2.
le B^on. ***Fréd. Alexandre de Chambrier,*** Procureur-général ✠4. ✠
Dr. ***Aug. Chs. François de Perrot,*** maire de Neuchâtel ✠4. (FEL4)
Armand-Fréd. de Perregaux, Directeur de la Police centrale ✠4.
François-Aug. Favarger, Chancelier ✠4.
François Delachaux ✠4.
George Petitpierre, Comte de Wesdehlen ✠3. (ÖL3) (SM et L3)

Secrétaire Mr. ***Henri-Florian Calame*** ✠4.

1. Département de l'Intérieur.

Messieurs,

George Petitpierre, Comte de Wesdehlen, cons. d'Etat ordinaire, Président
le B^on. ***Alexandre de Chambrier,*** cons. d'Etat, maire de Valangin ✠4.
David-Guillaume Huguenin, idem, maire de la Brévine
Louis de Marval, commissaire-général
Chs. Henri Junod, inspecteur des ponts et chaussées
Secrétaire Mr. ***Louis de Pierre,*** maire des Ponts

Digitized by Google

2. Département des Finances.

Messieurs,

le B^on. ***Fréd. Alex. de Chambrier,*** cons. d'Etat ordinaire, Président
Ph. Aug. de Pierre, conseiller d'Etat ✠3.
Fréd. Aug. de Montmollin, idem, trésorier-gén. ✠3.
J. P. H. Sigism. de Meuron, conseiller d'Etat
Louis de Marval, commissaire-général
Louis Coulon
Secrétaire Mr. ***James de Meuron***

3. Département de Justice et Police.

Messieurs,

Dr. ***Aug. Chs. François de Perrot,*** cons. d'Etat ordinaire, maire de Neuchâtel, Président
Armand Fréd. de Perregaux, conseiller d'Etat ordinaire
François Delachaux, idem
Avocat-général (vacant)

Direction de la Police centrale

Mr. ***Armand Fréd. de Perregaux,*** conseiller d'Etat ordinaire
Secrétaire Mr. ***Augustin Favre***

4. Département militaire.

(Présidé provis. par Mr. le Cte. *Ls. de Pourtalès,* Présid. du Cons. d'Etat)

Messieurs,

Frédéric Du Pasquier ✠4.
le Cte. ***Chs. Fréd. de Pourtalès*** ✠4.
Eugène de Roulet
Alex. Fréd. Louis de Morel
Charles Borel
} lieutenans-colonels

Jules Du Bois ✠4.
Frédéric de Meuron
Louis de Bosset
Alphonse de Sandoz-Rollin
} majors

Officiers au service du Roi.

Messieurs,

Auguste Matile, interprête du Roi
Jaques-Louis Borel, médecin du Roi

Digitized by Google

Corps législatif.

1. Députés du Roi.

Messieurs,

Dr. ***Aug. Chs. François de Perrot,*** cons. d'Etat ord., maire de Neuchâtel
le B^on^. ***Alex. de Chambrier,*** conseiller d'Etat, maire de Valangin
David-Guillaume Huguenin, idem, maire de la Brévine
A. F. de Perregaux, conseiller d'Etat ordinaire
Louis Challandes, maire de la Chaux-de-Fonds
Fréd. Du Pasquier, lieutenant-colonel
François Delachaux, conseiller d'Etat ordinaire
Chs. Henri Junod, inspecteur des ponts et chaussées
Henri-Florian Calame, secrétaire du Conseil d'Etat

2. Députés des Districts.

Districts	Députés	Domicile
	Messieurs,	
Auvernier	***Abram-François Perrochet***	Auvernier
Bayards	***Jean-Henri Guye-Droz***	Bayards
Bevaix	***Ls. Phil. de Pierre,*** maire des Ponts	Neuchâtel
Boudry, etc.	***Jaques-Louis Grellet,*** anc. consul	Boudry
	Louis Bovet	
Brenets, etc.	***Auguste Droz***	Brenets
	Chs. Ls. Fréd. de Tribolet, maire	Neuchâtel
Brévine, etc.	***Aug. Matthey-de-l'Etang***	Brévine
	Joël-Fréd. Matthey, receveur	Cornaux
Brot, etc.	***Jules-Henri Robert***	Brot-dessus
Buttes	***Erhard Borel***	Serrières
	Olivier Petitpierre	Neuchâtel
Cernier, etc.	***Julien Benguerel*** dit ***Perroud***	Fontainemelon
Chaux de Fonds	***Julien Humbert-Prince***	Chaux de Fonds
	Henri Perret	
	Aug. Courvoisier, justicier	
	Aug. Perret-Gentil, anc. maître-bourgeois	
	Eugène Savoye-Gabus	
	Charles-François Robert-Droz	
	Charles-Guill. Jacot-Guillarmod, major	
	Guill. Perret-Gentil, anc. maître-bourgeois	
	Ulysse Perret, major	

Digitized by Google

Districts	Députés	Domicile
	Messieurs,	
Chaux du Milieu, etc.	*Abram-Louis Robert-Charue* *Dav. Fréd. Gindraux*, pasteur	Combes du Locle Chaux du Milieu
Chézard et St. Martin	*Jérôme Favre*	Chézard
Coffrane, etc.	*Abram-Louis Breguet*, greffier	Valangin
Colombier, etc.	*Pierre-Henri Pingeon*, receveur	Colombier
Corcelles	*Dav. François Py*, lieutenant-civil *Charles-François Bonhôte*	Corcelles Peseux
Cornaux, etc.	*Jean-Pierre Clottu*	Cornaux
Cortaillod	*Henri Henry*, receveur des lods	Neuchâtel
Côte aux Fées	*Gustave Jequier*, major *Victor Nerdenet*, greffier	Fleurier Verrières
Couvet, etc.	*Chs. Ls. Jeanrenaud*, justicier *Auguste Borel*	Môtiers Couvet
Cressier	*Pierre-Jean-Baptiste Ruedin*, maître-bourgeois	Cressier
Dombresson	*Alph. Fréd. Diacon*, ministre du St. Evangile	Neuchâtel
Fenin, etc.	*David-Henri Besson*	Engollon
Fleurier, etc.	*Daniel-Henri Reymond*, notaire *Louis de Meuron*, ancien châtelain du Landeron	Neuchâtel
Fontaines	*Isaac-Pierre Reymond*, justicier	Fontaines
Fresens	*J. P. H. Sigism. de Meuron*, cons. d'Etat	Neuchâtel
Gorgier	*George Petitpierre*, Cte. *de Wesdehlen*, cons. d'Etat ord.	Neuchâtel
Landeron	*Clément Frochaux*, docteur en médecine	Landeron
Lignières	*Ferdinand Gauchat*	Lignières
Locle	*Jules-François Jacot* *Henri-Auguste Favre* *Auguste-Frédéric Huguenin* *Ami-Jean-Jaques Landry* *Abram-Louis Jeanneret* *Pierre-Fréd. Berthoud* *Jules Du Bois*, major *Philippe Faure*, justicier *Henri Houriet*, lieutenant-civil	Locle
Môtiers, etc.	*Frédéric-Edouard Bobillier* *Frédéric Jeanrenaud*	Môtiers

Digitized by Google

Districts	Députés	Domicile
	Messieurs,	
Neuchâtel	***Fs. Auguste Favarger,*** conseiller d'État ordinaire le Cte. ***Louis de Pourtalès,*** Président du Cons. d'État ***Louis Coulon,*** membre du départ. des finances le B^on. ***Fréd. Alex. de Chambrier,*** conseiller d'Etat ord. ***Alphonse Guillebert,*** pasteur ✠4. ***F. A. de Montmollin,*** cons. d'État et trésorier-gén.	Neuchâtel
Noiraigue, etc.	***Hi. Louis Perrenoud,*** justicier	Ponts
Pasquier et Villiers	***Pierre-Frédéric Amez-Droz***	Villiers
Ponts, etc.	***Ls. Théoph. Perrenoud,*** justicier ***Jules-Fréd. Du Commun,*** notaire et greffier	Ponts
Rochefort, etc.	***Dav. Louis Béguin,*** anc. greffier	Rochefort
Sagne	***Hi. François Perrenoud*** ***Félix-Hi. Vuille-Bille*** justiciers ***Henri Fabry,*** pasteur	Sagne
St. Aubin, etc.	***J. C. A. de Buren,*** B^on. ***de Vaumarcus***	Vaumarcus
St. Blaise	***Jean-Frédéric Dardel,*** greffier	St. Blaise
Savagnier	***David Gaberel,*** lieutenant-civil et receveur	Valangin
Travers, etc.	***Sam. Henri Blanc,*** justicier	Travers
	Eugène Terrisse, lieutenant-civil	Neuchâtel
Valangin	***George Quinche***	Valangin
Verrières, etc.	***Chs. Henri Perroud,*** maire	Verrières
	Fréd. de Meuron-Terrisse, major	Neuchâtel

Cours de Justice.

Mairies	Maires
	Messieurs,
des Brenets	***Charles-Louis-Frédéric de Tribolet,*** à Neuchâtel
de la Brévine	***David-Guillaume Huguenin,*** conseiller d'Etat
de la Chaux-de-Fonds	***Louis Challandes***
de la Côte	le B^on. ***Charles-Auguste de Pury,*** à Neuchâtel
du Locle	***Charles-François Nicolet***

Digitized by Google

Mairies	Maires Messieurs,
de Lignières	*François de Sandoz-Travers*, à Neuchâtel, commandant et châtelain du Landeron (fait les fonctions de maire)
de Neuchâtel	Dr. *Aug. Charles-François de Perrot*, conseiller d'Etat ordinaire
des Ponts-de-Martel	*Louis-Philippe de Pierre*, à Neuchâtel
de la Sagne	*Daniel Matile*, à la Chaux-de-Fonds ✠4.
de Travers	*Louis Courvoisier*, conseiller d'Etat et commissaire du gouvernement, à Môtiers
de Valangin	le Bon. *Alexandre de Chambrier*, conseiller d'Etat, à Neuchâtel
des Verrières	*Charles-Henri Perroud*

Châtellenies	Châtelains Messieurs,
de Boudry	*Charles Cousandier*, cons. d'Etat, à Colombier
de Gorgier	*Henri d'Ivernois*, à la Mairesse près Colombier
du Landeron	*François de Sandoz-Travers* } à Neuchâtel
de Thielle	*Charles-François de Marval* }
du Val-de-Travers	*Louis Courvoisier*, conseiller d'Etat et capitaine, à Môtiers ✠4.

Digitized by Google

Namen-Register.

A.

Abegg, Prof. 83
— Landrath 223
— Commerz. u. Adm. Rath 430
Abeken 130
Abel, Musiklehrer 87
— Superintend. 334
— Just. Amtm. 438
Abercrombie 136
Abitz 327
v. Abrahamson 61. 63
Abramowski 233
Abresch 504
Accum 50. 59. 206
Achterfeldt 79. 81
Ackermann, Dom. Beamt. 250
— Decan 391
— Ld. u. St. Richter 424
— Just. R. 475
— Procurator 508
Adam, Maler 54
— Erzpriester 294
— Kr. Secretair 307
— Bürgermstr. 318
— Adv. Anw. 509
Adamczick, Justitiar. 468
— Just. Com. 470
Adametz 470
Adami, Geh. Secret. 142
— Rendant 180
Adams 508
Adamski, Arzt 329
— Just. R. 473
Adelmann 67
Adelung 104
Adler, Kastellan 24
— Hofrath 43
— w. Geh. Secret. 44
— Arzt 169
— Rector 244
— Arzt 258
— Reg. Bau-R. 330
— Erzpriester 293
v. Adlersfeld 318
Adloff 159
Adolphi, Bürgermstr. 404
— St. Richter 437. 438
Adrowski 331
Aegidi 28. 405
Aeplinius 472
Afzelius 67
Agardh 67
Agricola 162
van Agthoven 406
Ahlborn 53
Ahlefeld 63
Ahlwardt 87. 454
Ahrendts 26
Ahrweiler, Arzt 405
— Notar 514
v. Aix 258
Alandt 26
Albedyl (Mlle.) 23
Albers, Prof. 79. 398
— Reg.-Med. Rath 100. 168. 169
Albert, Kr. Secret. 315
— Arzt 399
Alberti, Intendant. R. 157
— Geh. Registrat. 173
— Kr. Secret. 325
Albertino 408
Alberts 365
Alberty 391
Albinus, Reg. R. 165. 284
— Bürgermstr. 312
— Kr. Just. Rath 463
Albrecht, Geh. Cab. R. 32. 40. 63
— Inspector 221
— Arzt 228
— Superintend. 242
— Landrath 248
— Superintend. 289
— Rendant 343
— Superintend. 388
— Ld. u. St. Ger. Ass. 427
— St. Just. Rath 431
Albrecht, Just. Com. 490
Alby 135
Aldefeld 200
Alef, Notar 512
— desgl. 513
v. Alemann, Landrath 339
— Oberförster 342
— desgl. 342
Alertz 413
degli Alessandri 55
Alexander 305
Alhaus 514
Alken 396
v. Alkiewicz 327
Allardt, Hofrath 175
— Controlleur 413
Allerdt 333
Allius 261
van Almonde 139
Alsleben 450
Alsters 404
Alt, Silb. Verwalter 18
— Arzt 415
Altendorff 264
Altenstein (Frh. v. Stein zum) 39. 43. 46. 50. 55. 58. 67
v. Altenstein (Frh.) 197
Altermann 260
Altgelt 401
Althans 192
Althaus 363
Althoff 402. 403
Altmann, Lieutn. 246
— Steuer-Einn. 264
— Superintend. 321
d'Alton 54. 67. 80. 89. 91
Altvater 139
v. Alvensleben, Kammerh. 12
— (Gf.) w. Geh. R. 15. 40. 43. 104. 172
— (Frl.) 26
— (Frl.) 385
— (Gf.) Kmrger. Ass. 433

Digitized by Google

Amann 131
Amberger 411
Ambrosch 83
Amecke 500
Amelang, Krieges-R. 173
— Just. Com. R. 439
Am Ende, Superint. 242
— St. Just. R. 430. 431
Amez-Droz 521
Amiot, Solotänzer 23
— (Mlle.) 23
Amler 293
Amlinger 512
Ammedick 407
v. Ammon, Steuer-R. 185
— Ob. Procurator 508
— Procurator 508
Ammon 193
Ampère 50
Amstetter 458
Ancillon 39. 43. 49. 126
Anderloni 54
Anders, Stadtrath 222
— Geistl. Rath 292
— Ld. u. St. Ger. Ass. 424
— Kr. Just. R. 457
— Just. Com. 491
Andersch 169
Anderson, Rechn. R. 204
— Arzt 333
— Just. R. 437
Anderssen, Vorstand 287
— Kr. Justitiar 454
Andrade 140
Andrae, Arzt 364
— Kr. Phys. 409
Andrasch 224
Andre 204
André, Stallmstr. 90
— Adjunct 90
— Arzt 419
— Just. Com. 492
Andreae, Reg.-Med. R. 96. 338. 346
— Geh. exp. Secret. 208
— Dom. Beamt. 341
— Kr. Secret. 382
— Ld. u. St. Ger. Ass. 478
Andresse, Arzt 169
— desgl. 257
Andriessen 169
Angel 315
Angelroth 353
Angelstein 76. 78. 169
Angenstein 399
Angern 259
Anlauff 464
Anschlag 227
Anschütz, Gewehr-Fabrikant 63
— Procurator 507
Anton, Prof. 290
— Gemeinde-Vorst. 319
Antonini (Frh.) 138
Anz, Reg. Ass. 371
— Ld. u. St. Ger. Dir. 496
Apel 342
Apell 360
Appel 204
Appelius, Reg. R. 247
— Rendant 332
v. Appony (Gf.) 63
d'Arabet 131. 135
Arago 49
v. Arciechowski 181
Arck 413
Ardagh 135
Arends 486
Arendt, Arzt 169
— desgl. 228
— Oberförster 231
— Just. R. 473
— Ld. u. St. Ger. Ass. 475
Arens 391
Arent 217
Armbruster 415
Arnd 204
Arnds 283
Arndt, Zeuglieutn. 147
— Wundarzt 171
— Buchhalter 209
— Oberförster 239
— Bau-Insp. 254
— Arzt 359
— Kmrger. Ass. 434
— Ld. u. St. Ger. Ass. 479
— Just. Com. 491
— Ld. u. St. Ger. Dir. 499
Arndts, Priv. Docent 79
— Reg. Rath 381
— desgl. 395
— O. L. G. Ass. 493
— Just. Com. 505
Arnheimer 405
v. Arnim, Ob. Schenk 7. 11
— Schloſs-Hptm. 7. 161
— Gesandter 12. 128
— Geh. Leg. R. 13. 126
— (Gf.) Präsid. 14. 107. 412
— Kammerh. 15
v. Arnim, (Frl.) 28
— Ldsch. Deput. 112
— Arzt 169
— Hauptm. 256
— Director 256
— Landrath 339
— (Frl.) 357
Arnim 225
Arnold, Rendant 121
— Kriegsrath 142
— Prof. 244
— Bürgermstr. 282. 283
— Arzt 314
— Kr. Phys. 326
— Ger. Amtm. 356. 487
— Domprobstei-Ger. Verweser 356
Arnoldi, Decan 369
— Domherr 393
— Arzt 411
— desgl. 411
— desgl. 411
Arnoldt 149
Arnous (Mlle.) 28
v. Arnstedt 477
Arntz, Arzt 405
— desgl. 405
Aronstein 387
d'Arrest 209
Artois, Notar 512
— desgl. 514
— desgl. 514
Arweiler 387
Asch 305
v. Aschen 226. 255
Aschenborn, Lehrer 155
— Vice-Präsid. 204
— Just R. 437
— Just. Com. R. 445
— Just. R. 461
Aschermann 189
Ascherson 76. 169
Aschoff, Kriegsrath 141
— Arzt 380
v. d. Asseburg (Gf.) 12
Assig, Rendant 137
— Postmstr. 199
Assmann 334
Assur 228
Athenstädt 225
Aubel 384
Aubert 67
Aubertin 513
v. Auer, Oberst 60
— (Frl.) 227
Auer 393

Digitized by Google

Auerbach, Arzt 283
— desgl. 375
v. Auerswald 236
August, Prof. 59. 244
— Justitiarius 460
Augusti 79. 80. 387. 389
Augustin, Geh. Med. Rath 247. 258
— Just. Com. R. 440
— St. Just. R. 442
— O. L. G. Ass. 481
Augustini 318. 319
Aulicke 493
Aulike 507
v. Aulock, Landes-Aeltest. 115
— St. Ger. Ass. 292. 460
— (Frl.) 313
— Reg. R. 315
Aumüller, Zeug-Capit. 147
— Arzt 374
Austen 134
v. Autenrieth 50. 67
Autenrieth 67
Avellino 51
v. Avemann, Director 108. 257
— Reg. Ass. 248
Avenarius, Expedient 192
— Landrath 416
Avery 134
Avigdor 134
Ax 505
v. Axleben (Frl.) 283
Axmann 363. 364
Axt 491
v. Ayx 204

B.

Baad 305
Baaden 366
Baader 63
Baath (Wwe.) 262
— Just. Com. 446
Babka 473
Bacalan 139
Bach, Director 53
— Priv. Docent 83
— Rendant 178
— Kr. Wd. Arzt. 309
— Arzt 319
— Kr. Wd. Arzt 417
— Justitiar 460
— Friedensrichter 512
Bachem 508
Bachmann, Kammerd. 26
Bachmann, Kr. Phys. 377
— Ob. Ldsg. R. 495
— desgl. 495
Bachofen v. Echt, Ldger. Rath 507
— Advoc. Anw. 508. 515
Bachstein, Rendant 180
— Ger. Amtm. 488
Back 388
Backe, Prof. 92
— Superintend. 270
— St. Richter 451
Backes 399
Backhausen 405
Backs 190
v. Baczko, Ob. Ldsg. Rath 422
— Just. Com. 476
Bade 183
Badekoth 274
Badem 394
Bader, Sänger 21
— Rofsarzt 196
— Kr. Wd. Arzt 301
— Just. Com. 484
Badermann 308
Badicke 262
Badin, Consul 140
— desgl. 140
Bading 104
Badowitz 301
Bäbenroth 340
Bäcker 237
Baedecker 381
Baedekerl 23
Baehnisch 301
v. Bähr 421
v. Baer 50. 61. 67
v. Bärenfels (Frl.) 286
— Just. Com. 440
— desgl. 461
v. Bärensprung 259
Baerentz, Rendant 177
— Ob. Ldsg. R. 446
Baermann, Fagottist 23
— Arzt 400
Bärsch 61. 416
Baerwald 222
Bärwinkel, Superint. 242
— Bürgermeister 354
Bäumer 381
Baeumler 335
Bävenroth 242
Bagans 23
v. Bagevitz 166. 286
Bahll 455
Bahr, Geh. Calculat. 173
— Stadtger. Ass. 448
— Just. Com. 461
Bahrens 63
Bail 318
v. Bajenska (Frl.) 283
— (Frl.) 283
— (Frl.) 283
Bakker 67
de Bal 134
Balcke 499
Balde 199
Baldenius 243
Baldus 415
Balke, Hofrath 204
— Reg. Rath 279
— Superint. 289
Ballein 312
Ballerstedt 341
Ballhorn, Geh. Regist. 104
— Geh. Post- u. Kammerger. R. 195. 433
— Kammerger. Ass. 434
Baltes 395
Balthasar, Ger. Amtm. 488
— Advocat 515
Baltz 63. 169
Baltzer 493
Balz I. 23
— II. 23
Balzer, Prof. 82. 84
— Bürgermtr. 256
Bambach 349
Bamberg 329
Bamberger, Arzt 169
— desgl. 409
Bamme 334
v. Banchet 248
v. d. Banck 414
v. Bandemer, Major 200
— Reg. Rath 259
Bandemer (Mlle.) 18
Bandisch 425
Bando, Geh. Calculat. 102
— Geh. Rechn. Revis. 204
— Superintend. 242
Bandow 450
Bandtke, Postmstr. 198
— desgl. 201
Bannerth, Arzt 306
— desgl. 319
— desgl. 319
Banning 374
Baptist 512
Barakowsky 140
Barbe 127. 140

Digitized by Google

Barchewitz, Arzt 314
— int. Kr. Phys. 326
v. Bardeleben 110
Bardeleben 445
Bardenheuer 415
Bardt 195
Bardua 246. 434. 435
Barez 76. 78. 98. 99. 167. 169
v. Barfuſs (Frl.) 357
Barisch 305
Barkhausen 63
Barkow, Prof. 67. 83. 85. 96
— desgl. 86
— Just. R. 112. 449
— Consist. R. 270
— Notar 455
Barnewitz 22
Barnheim 431
Baron 289
Barrié 132
Bars 331
Barschdorff, Just. Com. 470
— Ld. u. St. Ger. Ass. 472
Bartelheim 248
Bartels, Geh. Med. R. 75. 77. 97. 98. 100. 169
— Arzt 78. 169
— Consul 138. 139
— Amtsrath 350
— Dom. Beamter 350
— Ob. Reg. Rath 412
— Kr. Thierarzt 383
— Landger. Rath 486
Barth, Rath 62
— Intendant 158
— Oberförster 351
— Arzt 358
— desgl. 415
— Just. Com. 433
— desgl. 445
Barthel 295
Barthold 61. 86
Bartholomäi 276
Bartholomäus 280
Bartickow, Oberförst. 251
— Forstmstr. 252
— Reg.-Forst-R. 279
Bartisius 57. 60
Bartsch, Superintend. 243
— Erzpriester 294
— Kr. St. Einn. 300. 302
— St. Richter 437
Bartscherer 176
Bartz 387. 388
Barz 280
Baschwitz 267
Basedow 358
Basiński 476
Basse 371
Bassenge 465
v. Bassewitz, w. Geh. R. 241. 245. 247
— Reg. Ass. 232
— desgl. 259
— Landrath 348
Basthusel 295
Bastian 276
Bastmann 182
Bauch 209
Bauck, Amts-Rath 281
— Ld. u. St. Ger. Ass. 443. 451
— Just. Rath 451
Baucke 301
Bauckhage 160
Bauer, Priv. Docent 75
— Vermess. Rev. 121
— Geh. Calculator 124
— Controlleur 181
— Rhein-Zoll-Einnehmer 186
— Banco-Dir. 203
— Geh. Ob. Bau-R. 205
— Director 277
— Arzt 314
— Reg. Rath 330
— Oberförster 418
— O. L. G. Rath 426
— Just. Com. 439
— Landger. R. 439
— St. Just. R. 482
Bauerband 506
Bauerdorff 180
Bauermeister 252
Bauerstein 313
Bauert 205. 206
Baum, Hofgärtner 91
— Consular-Agent 140
— Hofrath 205
— Arzt 235
— Rentmstr. 383
— Kammerger. Ass. 434
— desgl. 465
Baumann, Regts. Arzt 156
— Kämmerer 246
— St. Richter 437
Baumeister, O. L. G. Rath 456
— Inquisit. Ass. 463
— Landger. Rath 508
Baumert 296
Baumgärtner 133
Baumgart 307
Baumgarten, Arzt 346
— Just. Com. 446
— Kr. Richter 480
Baumgarten-Crusius, Arzt 89. 357
— Reg. R. 489
Baumüller 160
Baur 150
Bausch, Commerz. R. 195
— Dechant 393
— Reg. R. 420
Bayer, Arzt 67
— Hauptm. 154
— Landrath 260
— Dom. Beamt. 262
— Ob. Amtm. 262
Bazancourt 131
Beaudouin (Mlle.) 25
Beaulieu 136
de Beaumont 50
Bech, Rendant 114
— Ger. Amtm. 488
— desgl. 488
Bechelé 168
Becher, Steuer-R. 182
— Ob. Einfahrer 192
— Prof. 290
— St. Richter 437
Becherer, Krieges-R. 144
— Cassirer 150
Bechthold 275
Bechtold 173
Beck, Maler 54
— Zeuglieutn. 148
— Arzt 346
— Kmrger. Ass. 447
— Ob. Registrat. 466
Beckedorf 163
v. Beckendorf 343
Becker, Gh. exp. Secret. 47
— Vice-Consul 135
— Steuer-R. 182
— Postmstr. 197
— Commerz. u. Admiral. Rath 203. 423
— Geh. Ob. Bau-R. 205
— Lehrer 227
— Wege-Baumstr. 255
— Erzpriester 293
— Archipresbyt. Verweser 294
— Domain. Beamter 301
— Forst-Secret. 330
— Reg. R. 348
— Kr. Phys. 361

Digitized by Google

Becker, Arzt 374
— desgl. 374
— desgl. 375
— desgl. 375
— Kr. Phys. 377
— Kr. Wd. Arzt 402
— Arzt 406
— Reg. Director 420
— Just. R. 448
— St. Richter 465
— Ld. u. St. Ger. Ass. 493
— Just. Com. 494
— desgl. 498
— Just. Amtm. 503
— Friedensrichter 512
Beckers, Arzt 386
— Kr. Wd. Arzt 402
— Friedensrichter 511
Beckhaus, Med. R. 369. 377
— Arzt 380
— Ld. u. St. Ger. Dir. 496
— Just. Com. 498
— desgl. 498
Beckherrn 421
Beckmann, Registrat. 151
— Bau-Insp. 318
— Ld. u. St. Ger. Ass. 493
Becks 95
Becquerel 50
Bedingford Day 135
Beeger 201
Beelitz, Reg. R. 122
— Gh. Just. R. 208. 436
— Superintend. 269
Beer, Just. Rath 458
— Just. Ass. 469
— Richter 510
Beerbaum 17
v. Beerfelde 444
Beerlage 94
Beermann, Geh. Reg. R. 412
— Landrath 412
v. Beers 406
Beetz 156
Begas 52
Begiebing 499
v. Beguelin 175
Béguin 521
Behlendorf, Rentbeamt. 262
— Kr. Wd. Arzt 309
Behm, Oberförster 251
Hebam. Lehrer 272. 279
— Archivarius 441
Behm, Just. Com. 446
Behmer 327
Behn 333
v. Behr 286
Behr, Arzt 169
— Director 221
— Just. Com. 429
Behrend, Musikal. Insp. 20
— Krieges-R. 143
— Geh. Commerz. R. 227
— Arzt 267
Behrends, O. L. G. Rath 82. 456
— Steuer-R. 179
— Just. Com. 481
Behrendt, Agent 109
— Arzt 169
— Kr. Phys. 261
— Just. Com. 439
Behrens, Consul 134
— Geh. Journalist 196
— Arzt 346
— desgl. 411
— Hofrath 471
Behrent 122. 236
Behrnauer 46. 47
Beiderbecke 370
Beiderlinden 402
Beier 145
Beigel 51
Beinert 490
Beinling 45
v. Beisel (Gf.) 395
— Gymnich (Gf.) 412
Beisenhirtz 379
Beitzke (Mlle.) 283
Bekker 49. 76
Belcke 23
Belger 486
Belitz 484
Bellermann, Consist. R. 58. 63. 67. 75. 241
— Prediger 130
Bellgard 426. 429
Bellgardt 147
Bellmer 379
Belltramin 514
v. Below, Landsch. Deput. 113
— Gen. Maj. 155
— (Frl.) 283
Bemp 417
Benade 446
Benary 75
Benda, Hofr. 174
— Justitiarius 444
Bendel 394
Bendemann 209
Bender, Kr. Phys. 326
— Superintend. 366
— Landger. R. 508
— desgl. 509
Bendermacher 513
Bendix 169
Bene 499
Benecke, Fechtlehrer 156
— Kr. Wd. Arzt 230
— Prediger 242
— Just. Amtm. 428
Beneckendorff v. Hindenburg 110. 164
Benedict, Prof. 83. 85. 305
— Ger. Amtm. 489
Benedix, Assessor 287
— Arzt 287
Beneke 76
Benekendorf v. Hindenburg, int. Landrath 236
— Landrath 236
Benemann 198
Benetsch 431
Benguerel dit Perroud 519
Benicken 62
Benkert 261
Bennecke, Geh. Ob. Rechnungs-Rath 204
— Ob. Amtm. 341
— Reg. R. 347
Bennerscheid 515
Bennert, Ob. Str. Insp. 184
— Controlleur 185
Bennewitz, Arzt 169
— Just. Com. R. 439
Bennezet 260
Bennholdt 486
v. Bennigsen-Förder 345
Benno 280
Bente 262
Bentham 67. 135
v. Bentheim 150
Benthin 422. 424
v. Bentingk (Frh.) 135
Benvenuti 54
v. Benzel-Sternau (Gf.) 63
Benzler 198
v. Berbisdorff 355
Bercht, Schauspieler 21
— Kriegesrath 151. 152
v. d. Bercken 191. 501
Berckenkamp 504
Berend, Arzt 27. 169
— desgl. 169

Digitized by Google

Berendes, Crim. Dir. 477
— Just. R. 480
Berendt, Arzt 235
— desgl. 235
— Superintend. 388
— Just. Amtm. 438
Berens 382
Berent 220
v. Berg, Kammerherr 8
— Forstmstr. 87
— Leg. Secret. 137
— Landrath 223
Berg, Consul 60. 140
— Prof. 82
— Arzt 169
— desgl. 279
— desgl. 287
— Kr. Wd. Arzt 417. 419
— Ld. u. St. Richter 448
Bergau 235
Berge 479
vom Berge u. Herrndorff 308
Bergemann, Med. Rath 59
— Prof. 67. 80
— Consul 140
— Rendant 256
v. Bergen 120. 222
Bergener 358
Bergenroth, Reg. R. 359
— Just. R. 427
v. Berger, Geh. Ob. Fin. Rath 172
— Landrath 308
Berger, Ob. Bau-Insp. 20. 247
— Kupferstecher 53
— Prof. 67
— Zeuglieutn. 148
— Rendant 180
— Steuer-Rath 261
— Arzt 278
— Kr. Steuer-Einn. 300
— Bürgermstr. 304
— Arzt 380
— Just. R. 459
Bergfeld 365
Berggold 308
v. Bergh (Fr.) 30
van den Bergh 410
Berghauer 487
Berghaus, Prof. 206
— Just. R. 501
— Geh. Just. R. 506
de Berghes 399
Bergius, Ob. Ldsger. R. 123. 456
— Reg. R. 236
— Reg. Ass. 395
— St. Just. R. 436
Bergling 435
Bergmann, Rendant 159
— Geh. Rechn. Rev. 204
— Geh. exp. Secret. 208
— Reg. Secret. 307
Bürgermstr. 318
— Med. Ass. 324
— Arzt 229
— Rendant 343
— O. L. G. Ass. 481
— Ld. u. St. Ger. Ass. 496
Bergmüller 266
v. Beringe 197
Berkemeyer 494. 495
Berkenkamp 496
Berkholz 195
Berkowsky 278
Berkuhn 267
Berlancourt 128
v. Berlepsch, Kmrh. 12
— O. L. G. Ass. 486
Berlin 304
Berlyn 386
Bermann 411
v. Bernard 201
Bernard 261
Bernards 508
Bernau, Rittmstr. 157
— Kr. Secret. 339
Berncastel, Arzt 420
— desgl. 420
Bernd 80. 81
Berndsman 184
v. Berndt 109
Berndt, Prof. 86. 87. 88. 96. 287
— Superintend. 270
— desgl. 289
— Oecon. Insp. 312
— Bürgermstr. 404
— Just. R. 475
Berneck 311
Berner 438
Bernert 326
Bernhard 224
Bernhardi, Med. R. 62. 67. 364
— Med. Ass. 221. 224
— Arzt 227. 228
Bernhardy 89. 90. 336
Bernigau, Kr. Secret. 360
— Arzt 364
Berning 367
Bernstein, Prof. 83
— Med. R. 420
v. Bernstorff (Gf.) Kmrh. 9
— (Gf.) desgl. 15
— (Gf.) Staats-Minister 39. 43
— (Gf.) Leg. Secret. 128
— (Gf.) desgl. 129
v. Bernuth, Geh. Ob. Reg. Rath 41. 42. 161
— Geh. Ob. Fin. R. 102
— Wegebaumstr. 255
— (Frl.) 385
— Landrath 401
— desgl. 401
— Präsident 492
— O. L. G. Ass. 492
— Ld. u. St. Ger. Dir. 493
Berresheim 411
Berring 248
Bersolle 131
Bert 130
Berthelot 67
Berthier 50
Berthold, Priv. Docent 67
— Kr. Secret. 408
Bertholdt 359
Berthoud 520
v. Bertrab 509
Bertram, Krgs. R. 141. 144
— Laz. Insp. 160
— Reg. R. 167. 338
— Bau-Insp. 226
— Reg. R. 248
— Rentbeamter 251
— Stadtrath 354
— Arzt 357
— Bürgermstr. 384
— Kr. Secret. 408
— Präsident 426
— Just. Com. 490
— Friedensrichter 511
Berzelius 49. 63. 67
Besch 423
Bescherer, O. L. G. Ass. 440
— Just. Com. 445
Beschorner 297
Beschort 21
Beschütz 347
Besig 251
Befsel, Stallmstr. 28
— Prof. 49. 60. 93. 94. 227
— Just. Com. 498

Digitized by Google

Befsel, App. Ger. R. 506
— Ob. Procurator 507
Befsen 369
v. Besser 237
Befser, Prof. 67
— Kr. Phys. 349
— Arzt 359
— Just. Com. 446
— Just. R. 487
Besserer 412
Besson 520
Best 506
Besthorn 422
Betge (Mlle.) 23
Bethe, Gh. Ob. Reg. R. 107
— Ob. Reg. R. 120
— Just. R. 121
Bethmann-Hollweg 79
v. Bethune-Hesdigneul (Prinz) 9
v. Bethusi (Gf.) 27
Betschler 83. 85. 96
Bettin 334
Betto 399
Beudant 67
Beudel 300
van Beughem 500
Beulke 360
Beurhaus, Arzt 385
— Just. Com. R. 501
v. Beurmann. Kr. Dir. 167
— Reg. R. 248
v. Beust (Gf.) Geh. Ob. Berg-R. 67. 192
— (Gf.) Lds. Aeltest. 115
Beuth 41. 42. 55. 205. 206
Beutler 21. 22
Beutner 268
Bever, Geh. Hofrath 127
— Registrat. Assist. 127
— Rechn. R. 173
Bewert 442
v. Beyer, Oberst 201
— (Frl.) 257
— Weihbischof 390
— Just. Com. 466
— Just. R. 472
Beyer, Conservator 91
— Rendant 193. 194
— Ob. Insp. 304
— Ob. Amtm. 316
— Kr. Secret. 360
— Dom. Rentm. 361. 363
— Kr. Phys. 382
— Just. Rath 467
— Ld. u. St. Ger. Ass. 468
Beyme, Cons. Agent 140
— Just. Amtm. 428
— Kriegesrath 428
v. Beyme 468
Beyssell 47
v. Bialke 280
v. Bibra (Frh.) 115
Bibrowicz 323
Bicking, Arzt 364
— desgl. 364
Bickling 162
Biddel-Airy 50
v. Bieberstein 201
Biebrach 301
Biedermann, Landger. R. 322
— Director 389
Biefel 319
v. Biegański, Ldsch. R. 119
— desgl. 119
Biegel 417
Bieger 400
Biehl 455
Biehler 169
Biel, Priv. Docent 86. 96. 287
— Camerarius 453. 455
Bielefeld, Reg. R. 236
— Vice-Präsident 471
Bielitz 491
Bienengräber 256
Biener 359
Bienerowski 220
Bier 207
Bierbaum, Arzt 374
— desgl. 399
Biercher 397
Bierdemann, Geh. Ob. Fin. Rath 102
— Ld. u. St. Ger. Ass. 500
Biergans, Gen. Procur. 506
— Notar 512
Biermann, Landschaftmaler 56
— Rendant 110
— Bau-Insp. 303
Biesing 396
Bieske 171
Bietz, Proviantmstr. 159
— Arzt 169
Biewald 315
Bigalke 181
v. Bigeleben, Geh. Ob. Fin. Rath 179
— Hofger. Rath 502
v. Bilfinger 280
v. Bille 221
Billen 393
v. Billerbeck, Ob. Berg-R. 187
— Postmstr. 199
Billerbeck 449
Billingsley 133
Billmann 495
Billroth, Prof. 89
— Bürgermstr. 286. 454
v. Bilow (Frl.) 286
Biltz 62
Bindemann, Controll. 183
— Rendant 237
— St. Phys. 287
Binder 234
Bindewald, Controll. 417
— Just. Com. 490
Bineck 467
Bing 433
Biot 50
Birambo 294
Birck 508
Birckhäuser, Adv. Anw. 508
— Notar 513
Birckholz 223
Birkenfeld 305
Birnbach 514
Birnbaum, Ob. Hütten-Insp. 189
— Prof. 389
Birner 433
Birnfeld 512
Bischof, Prof. 67. 80. 81. 82
— Superintend. 334
— Just. Com. 490
Bischoff, Geh. Hofr. 67. 79. 82. 398
— Priv. Docent 68. 398
— Arzt 79
— Kr. Wundarzt 309
— Rendant 340
— Prof. 389
— Kmrgr. Ass. 434
— Just. Com. 445
v. Bischoffwerder (Frl.) 30
Bislinger 400
v. Bismarck (Gf.) 138
v. Bismark (Frl.) 278
— Präsident 338
Bismark 483
Bisping, Domherr 367
— Oberförster 372

Digitized by Google

Bisping, Just. Com. 494
v. Bissing 15
v. Bistram 308
Bitter, Gh. Ob. Fin. R. 102
— Landrath 325
— Advoc. Anw. 509
Bittermann 317
Bittner 316
Bittrich 423
Black 202
Blaescke 302
de Blainville 68
Blanc, Domprediger 89
— justicier 521
Blanck, Bau-Insp. 332
— Notar 455
Blank 403
v. Blankenburg, Hauptmann 147
— (Frl.) 278
— (Frl.) 278
— O. L. G. Rath 446. 447
Blankenburg 398
v. Blankensee (Gf.), Kammerherr 14
— Major 199
— O. L. G. Rath 458
— O. L. G. Ass. 459
Blankenstein 254
Blasberg 406
Blasius, Prof. 89. 91. 357
— Friedensrichter 511
Blaurock, Ld. Rentmstr. 273
— Wege-Baumstr. 277
Blech 431
Blechen 53
Blechschmidt 237
Bledow 206
Bleeck 332
Bleek 79. 80
Bleefs 437
Bleich 162
Bleissem, Just. R. 506
— Friedensrichter 511
v. Blessingh 454. 455
Blesson 59
Bley, Apotheker 63
— Kr. Wd. Arzt 413
— Just. Com. 484
Bliesener 360
Blindow, St. Just. R. 111. 431
— Landrath 111. 232
v. Block (Frl.) 27
Block, Just. Com. 494
Block, Ld. u. St. Ger. Ass. 496
Blödau 358
Bloem 185
Bloemer 78
v. Blomberg, Capitain 156
— (Frh.) Geh. Reg. R. 161
— Ld. u. St. Ger. Ass. 500
Blühdorn 456. 457
Blümcke 176
Blümel 347
Blümke 441
Blüthner 491
Bluff 68. 415
Bluhm, Post-Dir. 200
— Rendant 230
Bluhme 341
Blum, Hofcompos. 20. 22
— Kr. Secret. 408
— Advoc. Anw. 508
Blume, Sänger 21
— (Mad.) 23
— Inspector 68
— Med. R. 235
— Prof. 244
— Oberförster 378
— Just. Com. 481
Blumenbach 49. 68
Blumensaat 224
v. Blumenthal 279
Blumenthal, Kastellan 18
— Rechn. R. 102
— Forst-Inspect. 275
— Bau-Inspect. 344
— O. L. G. Rath 456
Boas 257
v. Bobenhausen 200
Bobertag 314
Bobillier 520
Bobrick 60
Bochkolz, Advoc. Anw. 509
— Notar 515
— desgl. 515
Bock, Kastellan 18
— (Mad.) 30
— Rendant 104
— Intend. Rath 157
— Vice-Consul 134
— Oberst-Lnt. 200
— Oberförster 231
— Ob. Amtm. 250
— Oberförster 263
— desgl. 263
— Superintend. 289
Bock, Kr. Phys. 309
— Rentmstr. 378
— Arzt 399
— Just. Com. 426
— O. L. G. Ass. 426
— Ld. u. St. Ger. Ass. 431
— Just. Com. 484
— O. L. G. Ass. 496
v. Bockelberg 14. 126. 131
Bockemöller 493
v. Bockum (Frl.) 257
Bode, Geh. Just. R. 124
— Just. Com. R. 125. 208. 438
— Rendant 249
— Inspector 266
— Dom. Rentmstr. 361
v. Bodelschwingh-Plettenberg (Frh.) 9
— Velmede 387. 388. 394. 407
Bodendorf 428
v. Bodenhausen 355
Bodenstein, Bürgerm. 332
— Just. Ass. 449
— O. L. G. Ass. 500
Bodin 179
Bodstein 440
v. Bodungen 360
Boebert, Ger. Amtm. 443
— Just. Com. 492
Böck, Geh. Just. R. 123. 471
— Kr. Phys. 326
— Just. Com. 433
Böcker 398
Böckh 49. 76. 77. 97
Böcking, Prof. 79
— Bergamts-Ass. 192. 419
— Notar 514
Bödecker, Arzt 380
— Controlleur 382
Böger 17
Böhl 420
Böhlendorff 178
Böhm, Prof. 63
— Krieges-R. 141
— Geh. exp. Secret. 143
— Rendant 260
— Oberförster 263
— desgl. 317
— Commerz. u. Admir. Rath 423
— O. L. G. Ass. 431
Böhme, Geh. Calculat. 173

Digitized by Google

Böhme, Arzt 313
— Kr. Secret. 315
Boehmer, Violinist 22
— Prof. 82. 290
— Rendant 264
— Kr. St. Einn. 300. 302
— Just. Com. R. 449
v. Boehn, Ldsch. Dep. 113
— Oberförster 276
— (Frl.) 278
— O. L. G. Rath 450
v. Böhnen 9
Böhning 252
Boehnisch 459
Boehnke 214
Boehr, Arzt 169
— desgl. 259
— Ger. Amtm. 488
Böing 405
Bökamp 368
Bökel 61
Boele 502
Boelling 510
v. Bömelburg 487
v. Bönigk 464
Boenisch, Rendant 180
— Landger. R. 463. 464
— St. Richter 468
— desgl. 469
v. Bönninghausen 369
Bööck 455
Boer 169
Boerner, Superint. 289
— St. Richter 448
— Ld. u. St. Ger. Ass. 475
Boersken 184
Böschen 369
Böse, Kr. Secret. 348
— Wegebau-Insp. 384
Böthke 332
Boettcher, Pensionair 166
— Oberförster 225
— Arzt 357
— St. Ger. Dir. 447
Böttge 196
Böttger, Direct. Secr. 207
— Vice-Präsid. 245. 247
— Kr. Secret. 280
— Arzt 357
Bötticher, Waldhornist 23
— Geh. Revisor 195
— Arzt 364
— Chef-Präsid. 446. 447
— Just. R. 473
— desgl. 475
Böttiger 51. 56. 63
Böttner 182
Boettrich 497
v. Boguslawski, Conservat. 85
— Landsch. R. 119
— O. L. G. Ass. 436
v. Boguslawsky (Fr.) 33.
Bohl 289
v. Bohlen, Prof. 60. 93
— Major 161
— Feuer-Unters. Com. 166
— (Frl.) 287
— Geh. Just. R. 452
Bohlen 234
Bohm, Arzt 169
— Oberförster 225
— Dom. Beamter 262
Bohndorf 355. 490
Bohne 478
Bohnstedt, Bereiter 19
— Ldger. Ass. 499
Bohrdt 265
de Boifsi (Marq.) 9
Boisserée 398
Boissier (Mlle.) 23
v. Bojanowski, Oberst 31
v. Bojanowsky, Lieutn. 114
Boje 433
Bokel 368
Bolle 498
Bollert, Figurant 23
— Ob. Prediger 241
v. Bodelschwingh 401
v. Boltenstern (Frl.) 286
Boltz, Bürgermstr. 231
— O. L. G. Rath 426
— Advoc. Anw. 509
Bolz, Rechn. R. 102
— Amts-R. 224
— Just. Com. 466
Bolzenthal, Assistent 58
— Superintend. 243
— Just. Com. 461
Bombelon 261
Bommer 315
v. Bomsdorff 182
Bon 345
Bona 331
Bondi 333
Boner, Controlleur 371
— Ld. u. St. Ger. Ass. 493
Boneschky 335
Bonfeld 183
Bongard 405
Bonhôte 520
v. Bonin, Kmrhr. 15. 338
— Prem. Lieutn. 29
— Rittmstr. 141. 283
— Präsident 347. 348
— Ld. u. St. Richter 424
Bonin 220
Bonitz 335
Bono 391
Bonorden 377
Bonsack 285
Bonseri, Kmrger. Rath 434
— Kmrger. Ass. 434
Bonstedt 473
Bonte 345
Bonvarlet 132
v. Boos-Waldeck (Gf.) Kammerherr 13
— (Gf.) Landrath 14. 408
Boost, Arzt 411
— desgl. 411
Booth 135
Boots 440
Bopp 49. 76
Borbstaedt, Prem. Ltn. 155
— Kr. Secret. 236
Borchard, Geh. Secrt. 209
— Pupillen-R. 422
Borchardt 179
Borchart 449
Borcherdt 315
Borchert, Dom. Rentmstr. 225
— Intendant 331
Borchmeyer 378
Borck, Hofrath 26
— Geh. Hofrath 126. 140
v. Borcke 448
Borckheim 305
Bordewich 23
v. Borel 148
Borel, Lieutn. col. 518
— médecin 518
— député 519
— desgl. 520
Boretius, Arzt 228
— Ldger. R. 473
Borges, Reg. Med. R. 369. 371
— O. L. G. Ass. 496
Borggraeve 477
Borggreve 374
Borghardt 451
Borgmann 309
Borgwardt 275
Bork, Silber-Verwalt. 18
— Hofrath 101. 104

Digitized by Google

Bork, Geh. Hofrath 172
Borlatti 511
Bormann, Geh. Ob. Trib. Rath 125
— Lieutn. 153
— Rendant 304
— Rentmstr. 384
— Reg. R. 395
— Kanzl. Dir. 492
Born, Med. Ass. 261
— Rendant 280. 282
— Ld. u. St. Ger. Ass. 442
— desgl. 443
— Ob. Appell. Ger. Rath 471
— Notar 513
v. Borne 210
v. d. Borne 445
Bornemann, Director 174
— Geh. Secret. 209
— Med. Ass. 297
— Superintend. 388
— Kmrger. R. 434
Bornitz 259
Borns 451
v. Bornstaedt (Frl.) 257
v. Borowski 326
Borowski, Decan 324
— Just. R. 458
Borowsky 237
v. Borries, Landrath 376
— desgl. 376
— Just. Com. R. 498
Borries 96. 452
Borrmann 179
Borsche 440
Borsdorff 501
Borstel 241
v. Borstell (Frl.) 25
v. Borstell 61
Boruttau 426
Borzymowski 217. 218
van den Bosch 405
v. Bose, Landrath 308
— desgl. 348
Boselli 490
Bosgiovich 128
Bosio (Frh.) 54
Bossart 222
Bofse, Bau-Insp. 362
— Arzt 374
de Bosset 518
v. Bostel 493
Bothe 299
Bothfeld 488
Bothmer 266
Bouché 59
Boumann 308
Bounefs 101. 174
Bour 514
Bourcard 131
Bourel 399
Bourguet 180
Bournye 405
Bourwieg 269
Bousson 419
de la Boutraye 139
v. Bouverot (Gf.) 259
Bouvier 153. 154. 155
Bovermann 387
Bovet 519
Boy, Lehrer 207
— Superintend. 242
— Landger. R. 475
v. Boyen, Hauptm. 161
— Steuer-R. 177
— Ob. Forstmstr. 297. 307
v. Boyneburg (Frl.) 385
Boysen 478
Brachmann 470
Bracht, Domherr 368
— Consist. u. Schul-R. 401
— Advocat-Anw. 509
Brachvogel, Superintend. 215
— Just. Com. 475
Braconier, Haupt-Buchhalter 207
— Kr. Wd. Arzt 340
Brade 301
Brändström 140
Bräuer 459
Braeuner 310
Bräunig 263
Bräunlich 437
Brahl 203
v. Brancion 11
v. Branconi 486
v. Brand 15
Brand, Bürgermstr. 345
— Crim. R. 426
— Just Com. 501
Brand v. Lindau 509
Brandenburg, Geh. Registrator 142
— Syndic. 165. 453
— Hofrath 205
— Geh. Registrator 205
— Bau-Insp. 265
— Kr. Wd. Arzt 417
v. Brandenstein (Heinr.) 355
— (Ernst) 355
— Reg. R. 381
Brandes, Hofrath 63. 68
— Ob. Amtm. 350
Brandhorst 160
Brandis, Prof. 51. 80
— Arzt 314
— Bürgermstr. 379
Brandrupp 142
v. Brandt, Gen. Landsch. Dir. 109. 163
— Ldsch. Dir. 109. 163
— Major 153
— Ob. Reg. R. 186
— Ld. u. St. Ger. Ass. 472
Brandt, Prof. 53. 105
— Mit-Director 68
— Superintend. 242
— Oberförster 251
— Arzt 258
— desgl. 258
— Ld. Baurath 273
— Decan 394
— Just. Com. 432
Braniss, Prof. 83. 85. 290
— Arzt 305
Brasche 214
Brasse 386
Brassert, Geh. Ob. Trib. R. 125
— Ob. Berg-R. 191
v. Brassier de St. Simon 15. 130
Bratring 434
v. Brauchitsch 436
Brauer 185
Braumüller 279
v. Braun 450
Braun, Hof-Bau-Insp. 19. 193
— Violinist 22
— Prof. 68
— desgl. 79
— Geh. Ob. Just. R. 124
— Rechn. R. 144
— Gen. Lieutn. 145
— Arzt 169
— Rendant 185
— Rechn. R. 204
— Debits-Beamter 207
— desgl. 207
— Geh. exp. Secret. 208
— (Mlle.) 227
— Ob. Reg. R. 279

Digitized by Google

Braun, Poliz. Dir. 282
— Ld. Rentmstr. 325
— Director 389
— Domherr u. Prof. 393. 394
— Kr. Secret. 396
— Arzt 407
— Advocat 455
— O. L. G. Rath 462
— Just. Com. 491
Braune, Dom. Beamt. 301
— desgl. 301
v. Brauneck 111
Brauns 362
v. Braunschweig 433
Braunschweig 430. 431
v. Brause 153
Brausewetter, Gen. Landschafts-R. 109. 425
— Ld. u. St. Ger. Ass. 424
Braut 244
Bredenoll 386
v. Brederlow 223
v. Bredow, Senior 107
— Haupt-Rittersch. Dir. 123. 209
— (Gf.) Bergamts-Ass. 190
— Rendant 230
— Rentbeamter 327
Bredow 451
Bredt 510
Brefeld 382
Breguet 520
Brehm 68
Brehme 490
Brehmer, K. Wd. Arzt 274
— Oberförster 327
v. Brehmer (Frl.) 385
Breidenbach 63
Breidenstein 80
Breil 508
Breitbach 186
v. Breitenbauch 13
Breithaupt, Rector 271
— Just. Com. 439
Breither 296
Rrekenfeld 285. 287
Bremer, Med. R. 169. 245
— Superintend. 366
— Oberförster 378
Bremm 512
Bremmer 512
Brencke 230
Brendel 465
Brenken, Oec. Com. R. 121
Brenken, Gestüt-Insp. 193
— Crim. Dir. 463
v. Brenn (Frh.) 39. 43. 107. 108
Brenner, Dom-Kämm. 355
— Ger. Amtm. 487
Brera 50. 68
Breschet 68
Brescius, Consist. R. 241
— Ger. Amtm. 443
— Just. Com. Rath 446
Brese 162
Breslau, Hütten-Baumstr. 189
— Ob. Berg-Zehntner 189
Bresler, Hofrath 104
— Geh. Kanzl. Secr. 104
— Arzt 398
v. Bresler 198
Breſsler, Arzt 169
— Cons. Rath 213. 214. 215. 232
v. Bresson 136
Brettschneider 280
Bretzing 168
Breuer, St. Richter 447
— Friedensrichter 511
v. Breuning 125
Breusing 409
Breustedt 189
Brevis, Kr. Wd. Arzt 372
— Arzt 374
Brewer, Steuer-Rath 185
— Arzt 405
— Appell. Ger. Rath 506
— Friedensrichter 511
— Just. Rath 511
Brewer, genannt v. Fürth (Frh.) 506
Brewster 50
Breyer 169
Brick 352
Brickwedde 493
v. Briesen, Landr. a. D. 165
— Postmstr. 201
— (Frl.) 257
— Erzieh. Dir. 290
Briesen, Intend. Rath 157
— Reg. Bau-R. 371. 373
Briest 311
Brinck 345
v. d. Brincken, Major 194. 325
— Reg. Rath 259
Brinckmann, Major 149
— Domherr 393
Brinkmaun 502
Brinsa 295
Brisgen 493
Brisken, Arzt 385
— Hofger. Secret. 503
Briſseau-Mirbel 68
Britz 509
Brix, Fabrik. Com. R. 206
— Landger. Rath 476
v. Brixen 263
Brixius 509
v. Brockhausen 130
Brockmann, Prof. 94. 367
— Vice-Consul 139
— Ld. Baumstr. 276
— O. L. G. Rath 492
Brockmeyer 181
Brockmüller, Kr. Physic. 413. 415
— Arzt 415
Brocksch 26
Brodmann, Decan 368
— St. Just. Rath 482
v. Brodnicki 118
v. Brodowski, Landsch. Rath 119
— desgl. 119
Brodziszewski 322
Bröcker 330
Brölmann 501
Brömel 187
Bröndsted 51
Brogi 235
Brohm, Director 61. 217
— Bürgermstr. 345
Broich 415
Broicher 506
Broix 392
Brongniart 50. 68
v. Bronikowski 9
v. Bronka (Frl.) 283
Bronn 68
Brose, Kmrger. Ass. 437
— Registrator 447
Brosius 372
Brotero (de Avellar-) 68
Brotze 466
Broudlet 511
Brown, Botaniker 49. 68
— Reg. Rath 181
— Bürgermstr. 327. 328
Bruch 395
vom Bruch 510
Bruck 169

Digitized by Google

Bruckmeyer 351
Brue 23
Brückner, Intend. R. 157
— Rendant 176
— Landger. R. 473
Brüggemann, Med. R. 96. 338. 346
— Oberförster 252
— Reg. R. 347
— Oberförster 352
— Arzt 374
— Reg. Schul-R. 388. 408
— St. Just. Rath 448
— Ld. u. St. Ger. Ass. 499
Brüggerhoff 404
Brügmann 384
v. Brühl (Gf.) 7. 10. 56. 57
Brühl 326
Brümmer 372
Brün 435
v. Brüncken 345
Brüning, Hofrath 63
— Arzt 267
— Kr. Wd. Arzt 331. 333
— Arzt 375
— Ob. Bürgermstr. 404
— Just. Com. 498
— Friedensrichter 512
Brüninghausen, Contr. 396
— Arzt 399
— Friedensrichter 511
— Notar 514
Brüsch 285
Brumby 340
Brumme 316
Brummer 113
Brun 459
Brunatti 235
Brunckow 175
Brune 123
Brunkow 456
v. Brunn 472
Brunn 185
Brunnemann, Rathsherr 454. 455
— St. Just. R. 478
— Just. Com. R. 480
Brunner, Bürgermstr. 256
— Rendant 274
Brunow 193
Bruns 374
Brunswicker, Decan 369
— Just. Com. 505
Brusendorff 224
Brusky 159
de Bruyn 506
Brzcziński 323
Brzozowski 123. 325
Bublitz 195
v. Buch, Ob. Ceremonienmeister 7. 8. 33
— Kmrh. 11. 48. 59. 68
— desgl. 13
— Leg. Secret. 15. 130
Buch, Ob. Buchhalter 209
— Calculator 492
Buchbach 188
Bucher 496
Buchholtz 486
v. Buchholz 92
Buchholz, Just. Com. R. 17. 24. 439
— Controlleur 177
— (Mlle.) 227
— Oberförster 276
— Bau-Insp. 383
— Schul-Insp. 392
— Bürgermstr. 410
— Just. R. 431
— Just. Com. 491
Buchhorn 52
Buchmann 343
Buchner, Prof. 63. 68
— Geh. Hofrath 198
Bucholz 62
Buchwald, Rendant 264
— Ld. u. St. Richter 468
Buck 464
Buckatzsch, Just. Com. 445
— desgl. 445
Buckland 68
Budach 182
Budde 387
Buddee 462
v. Buddenbrock 13
Buddendorf 156
Buddeus 498
Budig 261
Budje 411
Büchler 405
Büchner 491
Büchtemann 483
Bückling 63
Büerdorff 443
Büge 248
Bühl 499
v. Bülow (Frh.) Gesandter 14. 129
— Kammerherr 56
— Hofrath 102
— Geh. Leg. Rath 126
— Reg. Rath 178
v. Bülow, Ob. Bergamts-Ass. 189
— Dom. Beamter 224
— (Frl.) 257
— Ob. Forstmstr. 272
— Oberförster 342
— Landrath 412
— Vice-Präsident 434
— Kmrger. Ass. 434
— O. L. G. Ass. 429
Bülowius 176
v. Bünau, Kammerherr 8
— Postmstr. 197
Bünger, Hofrath 173
— Arzt 347
— desgl. 347
Bünte 503
v. Bünting 158
Bürde, Prof. 53
— Bau-Insp. 247
Büren 396
Bürg 50
Bürgel 317
Bürger, Arzt 169
— Just. Com. 490
— Notar 513
Bürgers 513
Bürgers-Keurten 398
Bürkner, Küchenschreiber 17
— Arzt 305
Bues 493
Büscher 495
Büsching, Geh. Cab. Secr. 32
— Just. Com. 481
— desgl. 481
Büschleb 482
Büsser 306
Bütow, Rendant 112
— Ob. Amtm. 145
Büttgen 400
Büttgenbach 396
Büttner, Gen. Stabs-Arzt 136. 151. 152. 171
— Controll. 179
— Reg. Ass. 222
— Rent-Beamter 310
— Kr. Secret. 412
— Just. Amtm. 428
v. Bützow 140
Buff 192
Buhle, Priv. Docent 90. 91
— Arzt 357
— desgl. 359

Digitized by Google

Buhtz 346
Bujack 216
v. Bukowiecki 330
Bullbeck 177
Buncke 306
Bundschuh 235
Bunge 514
Bunner 308
Bunsen, Gesandter 50. 130
— St. Just. Rath 436
v. Buquoy (Gf.) 61. 68
Burchard, O. L. G. Rath 122. 421
— Ob. Salz-Insp. 177
— Geh. Registrat. 210
— Reg. Ass. 222
— Ld. u. St. Richter 432
Burchardi, Kr. Secret. 260
— Reg. Secret. 376
— Kr. Just. R. 422. 424
— St. Just. Rath 423
— Kmrger. Ass. 477
Burchardt, Hofrath 96. 334
— Repetent 96
— Landrath 229
— Just. Rath 246. 445
— Director 277
— Kr. Just. R. 441. 443
Burchard 85. 305
Burchartz 406
Burckardt 237
Burckhardt, Prof. 63
— Rendant 179
— Director 256
— Superintend. 335
— Ob. Insp. 354
— Arzt 420
Burdach, Hof- u. Med. Rath 60. 92. 220. 228
— Prosector 92. 94. 228
— Arzt 267
— desgl. 268
— Commerz. u. Adm. Rath 423
de Büren (Bon.) 521
Burg 155
Burger 513
Burghardt, Dom. Beamter 327
— Arzt 364
v. Burghauss (Gf.) 11. 114
Burgmann 402
v. Burgsdorf, Land-Stallmeister 193. 194. 229
v. Burgsdorf, Ob. Landforstmstr. 222
Burich 150
Burkard 393
Burkhard 260
Burkhart 288
Burmeister 68. 77
Buro II. 195
— I. 196
Burow, Arzt 169
— O. L. G. Ass. 466
Burret 511
Burrucker 234
Burscher 441. 442
Bursig 475
Burtz 169
Busch, Med. Rath 75. 78. 169. 245
— desgl. 95. 369. 374
— Oberförster 252
— Bürgermstr. 256
— Arzt 267
— Decan 367
— O. L. G. Rath 429
— Ld. u. St. Ger. Ass. 482
— Just. Com. 494. 495
— desgl. 494
— desgl. 495
— Notar 512
Busching 193
Buschius, Geh. Rechn. Rath 173
— Geh. Registrat. 173
Buschmann, O. L. G. Ass. 500
— Ldger. Ass. 507
Buske 422
Busław 321. 323. 325
Busolt 226
Bufs, Ob. Bürgermstr. 410
— Friedensrichter 511
v. d. Bussche-Ippenburg (Frh.) 14
— Münch 376
v. Busse, Landsch. R. 111
— Landesältester 116
— Oberförster 332
Busse, Med. R. 17. 100. 169
— Prof. 97
— Geh. Ob. Trib. R. 123
— Hauptm. 148
— Assessor 187
— Ob. Baurath 205
— Rendant 245. 251
— Kr. Secret. 330
— Kmrger. Ass. 434
Busse, Kmrger. Ass 434
— St. Just. Rath 436
— Ld. u. St. Ger. Ass. 448
Bufsin 160
Bufsler, Hofrath 16. 56
— jun., Registrator 17
— Assistent 173
Buthenius 26
Butte 228
Buttendorff 195
Butterlin 329
Butteweg 489
v. Buttlar (Frh.) Kammerherr 8
— (Frh.) Landrath 229
v. Buttler 11
Buttler 422
Buttmann 268
Butty 139
Butz 501
Butzke, Arzt 169
— Bau-Insp. 253
— Kr. Secret. 280
v. Byla 360

C.

Caanitz 193
Cabrera 68
Cadenbach 508
Caemmerer 176
Caesar 489
Calame 517 519
Calandrelli 207
v. Calbo 108. 257
van Calker 80
Callenberg, O. L. G. Rath 492
— Ld. u. St. Ger. Ass. 493
— O. L. G. Ass. 499
Callier 326
Callin 476
Calmberg 435
Calow, Hauptm. 142
— Just. Com. R. 165. 449
— St. Richter 448
Calsow, Oeconom. Com. Rath 120
— Rendant 237
Cambessèdes 68
v. Cambridge (Herzog) 64
Camenz 335
Camerer 63
Cammerer, w. Geh. Kriegesrath 106. 141. 144
— O. L. G. Ass. 504
Cammersbach 513

Digitized by Google

de Camp 280
Campe 346
Camphausen 510
Camuccini 54
de Candolle 50. 68
Canetta 415
v. Canitz u. Dallwitz (Frh.) 128
Cannot 61. 232
v. Canstein 155
Canzler 242
van der Capellen (Bar.) 68
Cappel 504
Cappell, Just. Com. R. 365
— O. L. G. Ass. 500
— Just. Com. R. 501
Capellmann 511
v. Caprivi 457. 458
Caraman 128
Cardauns 514
v. Cardinal 328
Carganico 230
Carlini 50
v. Carlowitz, Leg. Secret. 138
— Staatsminister 355
v. Carlsburg 260
v. Carmer (Gf.) 114
Carmesin 269
v. Carnall 188
v. Carnap 510
Carolath-Beuthen (Fürst zu) 7. 24
Carolus 218
Carp, Just. Com. 501
— desgl. 502
Carpe 505
Carqueville 472
Carssow 478
Carstanjen 405
Carstedt 194
Carthaus, Arzt 386
— desgl. 406
Cartheuser 238
Cartilleri 139
Cartos de St. Marsan (Gf.) 138
Carty 132
Carus 50. 68
Casamatta 441
Cascorbi, Kr. Secret. 273
— Kmrger. Ass. 434
Caspari, Superintend. 335
— Ob. Amtm. 341
— Just. Com. R. 484
Caspary 402. 403
Casper 63. 76. 97. 169. 245
Cassel, Arzt 380
— desgl. 399
— Just. Com. 440
Castringius 386
Catel 54
v. Cattaneo 9
Cattaneo 51
Cattrein 402
Cavall 204
Cazalis-Garonne 132
Cerz 320
Challandes 519. 521
de Chambray (Marq.) 51
de Chambrier (Bon.) cons. d'Etat 517. 518. 521
— (Bon.) idem 517. 519. 522
v. Chamisso 59. 68. 74
Chappisson 23
v. Chappuis 157
Charlier 512
v. Charpentier 68. 191
Chasseaud, Consul 135
— Vice-Consul 135
v. Chelkowski 322. 323
v. Chełmicki 118. 471
Chervin 68
Chevalier 417
Chevreul 50
Chmielowsky, Bürgermeister 318
— Arzt 319
Christ, Oberer 296
— Krieges-R. 423
— Just. Com. 433
Christen 277
Christiani 425
Christoffers 162
Christoph 314
Ciala 441. 442
Ciborovius, Crim. R. 430
— Just. Com. 439
v. Ciesielski 437
Cimander 459
Cirves 470
de Claer 186. 397
Claessen, Probst 391. 392
— Consist. u. Schul-R. 392. 412
— Notar 512
Clages 484
Claisen 508
Clarac (Gf.) 51
Clare 340
Claren 510
Clafs 309
Classe 437
Clafsen 80
Clauce (Mlle.) 25
v. Clausewitz, Ob. Hofmeisterin 26
— Pr. Lieutn. 29
— Gen. Major 144
Clauſswitz 490
Clavin 462
Cleinow, Präsident 460
— Just. R. 460
— desgl. 472
Clemen 381. 384
Clemens, Ob. Steuer-Insp. 177
— Decan 391
— Notar 514
Clement, Controll. 377
— Just. R. 445
Clericus 178
Clesius 507
Cleve 341
Clombeck 494
Closset, Arzt 406
— desgl. 413
Clostermann 509
Clot-Bey 68
Clottu 520
Cnuppius 145
Cobb 134
Cobet 386
Coblenz 399
Coburg 281
Cochius, Gh. exp. Secr. 210
— Wasserbau-Insp. 226
— Amts-R. 250
Cöler, Wegebaumstr. 240
— Ld. u. St. Richter 424
— St. Just. R. 478
v. Coels 412
Coermann 371
Cöster, Arzt 411
— Ob. App. Ger. R. 471
Cösters 374
van Coeverden 407
Cogho, Just. Com. Rath 292. 461
— Oberförster 302
— Just. Ass. 460
v. Cohausen 416
Cohen 324. 329
Cohnfeld 169
Cohnstein 333
Colberg 454

Digitized by Google

v. Collas 472
v. Collenbach 508
Collig 409
Collin 428
Collins 233
Collmann, Prof. 53
— Advoc. Anw. 507
v. Colmar (Frl.) 287
Colonius 515
Comes 409
Comitti 512
Commenz 169. 245
Commer 506
Conditt 426
Configliacchi 50
Coninx 514
Conrad, Post-Direct. 201
— Just. Com. Rath 432
— Ld. u. St. Ger. Ass. 464
v. Conradi 223
Conradi, Reg. Rath 167
— Arzt 258
— Bürgermstr. 363
v. Conradt 279
Consbruch, Hofrath 63. 379
— Kr. Secret. 376
— desgl. 376
— Kr. Phys. 377
— Crim. Dir. 496
— Ld. u. St. Ger. Ass. 497
— Ld. u. St. Richter 497
— Ger. Ass. 497
Conschak 117
Consentius 237
Constantin, Granarius 357
— Just. Com. 491
v. Conta 62
Contag 230
Conzen 508
Cordes 232
Cords 111
Corneli 512
v. Cornelius 54
Cornelius 176
Correns, Appell. Ger. Rath 506
— Friedensrichter 512
Corts 353
Corty 406
v. Cosel (Frl.) 278
Cosmann 417
Cosmar 449
Costede 428
Coswig 24
Cottel, Hofrath 43. 127
Cottel, Geh. Secret. 127
Coué 53. 125
Coueté 385
Coulon, Geh. exp. Secret. 130
— Oberförster 238
— député 518. 521
Coupette 418
Couriard 22
Court, Advoc. Anw. 508
— Friedensrichter 512
Courth, Advoc. Anw. 509
— Notar 514
Courtois 68
Courvoisier, justicier 519
— cons. d'Etat 522
— capitaine 522
Cousandier 522
Cousin 50
Coutelle 402
Couturier 63
Cowalschky 453
Cramer, Ob. Amtm. 145
— Rendant 177
— (Mlle.) 283
— Ob. Amtm. 341
— Rendant 375
— Kr. Phys. 382
— Arzt 406
— Ob. Reg. Rath 416
— Ld. u. St. Ger. Dir. 431
— See- u. Handelsger. Ass. 448
— Just. Ass. 504
v. Crammon (Frl.) 385
— (Frl.) 385
Cranz 103
Crassous 135
Credé 46. 47
v. Creilsheim 416
Crelinger (Mad.) 21
— Reg. Forstrath 273
v. Crell 284
Crelle 49
Cremer, Kr. Phys. 402
— Kr. Secret. 412
— Bau-Insp. 414
— Landger. Rath 506
— Advoc. Anw. 509
— Notar 512
Creplin 87. 287
Cretius 182
v. Crety (Frl.) 385
Cretzschmar 68
Creutz 347
Croll 84
Crome 63
Cron 280
Crone, Kr. Secret. 408
— Just. Com. 495
Croon 510
Crueger, Controlleur 176
— Superintend. 242
— Director 244
— Bau-Insp. 332
Crüsemann, Schauspiel. 21
— (Mad.) 21
— Kmrger. Ass. 434
Cruse, Prof. 61
— I., Priv. Docent 92. 228
— II., Arzt 228
— Ob. L. G. Ass. 426
Crusius, Rath 63
— St. Phys. 268
Cubelius, Violoncellist 22
— Rechn. Rath 210
Calemann 471
Cuno, Oecon. Com. Rath 115. 470
— Kr. Phys. 409
Cuny 400
Cunz 387. 388. 408
Curdts 149
v. Curland (Prinzessin Biron) 56
Cursch, Küchenmstr. 28
— Kammerdiener 28
— Geh. Registrator 48
— Post-Director 200
Curt 250
Curth 343
Cusig 263
Cuvier 63
Cyrus 454
Czacker 160
v. Czarnecki 119
v. Czaykowski 472
Czekoński 325
v. Czettritz u. Neuhaufs 116
Czirn v. Terpitz 298
Czwalina 223
Czygan 215
Czyrzowski 294

D.

Daberkow 251
Dabis 454
v. Dabrizius 348
Dach, Ob. Steuer-Insp. 185
— Reg. Rath 381
Daege 340

Digitized by Google

Daehling 52
Daehne, Prof. 89
— Kreis-Secret. 339
Dähnert 204
Dänicke 284
Dahlenkamp 385
Dahlström 351. 352
Dahm 506
Dahmen, Arzt 415
— Adv. Anw. 507
Dahms, Hofst. Secret. 17
— Hof-Konditor 17
Dalcke, Arzt 283
— Ld. u. St. Richter 451
Dalkowski 484
Dallach 262. 264
Dallmer, Postmstr. 197
— desgl. 201
v. Dallwitz, Landsch. Dep. 111
— Postmstr. 199
— Dom. Beamter 262
— Forst-Insp. 302
— O. L. G. Ass. 456
D'Alquen 400
Dalton 50
Dambach 435. 436
Damerow, Prof. 86
— Just. Com. 449
Damitz 350
Damm, Violinist 22
— Ld. u. St. Ger. Ass. 474
— Just. Com. 480
Dammers 368
v. Damnitz 180
v. Danckelman (Gf.) 12
Danckelmann 383
Daniel, Ob. Zoll-Insp. 249
— Ob. Reg. Rath 359
Danielowski 181
v. Daniels, Appellat. Ger. Rath 506
— Notar 514
Daniels 512
Dankelmann 409. 411
Dankwardt 285
Dann, Priv. Doc. 76. 169
— Arzt 235
Dannehl 124
Danneil, Prof. 336
— Reg. Ass. 348
Dannemann 48
Dannenberg, Bürgermstr. 256
— Superintend. 269
— Reg. Rath 298. 307
Danner 484
Dardel 521
Dargel 427
Darnstädt 54
Darup 367
Dafsel 472
Daszkowski 331
Dau 455
Dauben 511
Daubenspeck 388
Daubert, Controlleur 182
— Steuer-Rath 249
Daude 339
v. Daum, Reg. u. Landes-Oecon. Rath 120
— Reg. Rath 299
Daume 490
Daun, Rendant 20
— Post-Dir. 200
Dautzenberg 512
Dauven 506
David 240
Davidis 502
Davidsohn 235
Davidson 305
v. Davier 276
Davis 132
Deaves 132
Deblois, Kr. Wd. Arzt 396. 400
— Arzt 400
Deboeur 392
Debord 514
Debruck 258
De Bruyn 407
v. Debschütz, Landsch. Director 115. 299
— desgl. 118
Deby 507
v. Dechen 77. 172
Dechend 432
Dechesne 414
Deckart 305
v. d. Decken 137
Decker, Geh. Ob. Trib. Rath 125
— Geh. Ob. Hof-Buchdrucker 127
— Dom. Rentmstr. 225
— Kr. Wd. Arzt 250
— Rendant 343
Deetz, Ob. Bürgermstr. 208
— O. L. G. Rath 450
Defleur 173
Degen, Consul 134
— Arzt 346
Degener 169
v. Degenfeld-Schönburg (Gf.) 9
Degreck, Arzt 399
— Appell. Ger. Rath 506
— Friedensrichter 511
— Notar 514
Dehmel, Landsch. R. 119
— Superintend. 289
— Hof-Fiscal 465
Deibel 156
Deichmann, Kaufm. 398
— Richter 510
Deiters, Prof. 79
— Ld. u. St. Ger. Secret. 95. 494
— Just. Com. 494
Dejanicz v. Gliszczynski 197
Dekowski 219
Delachaux 517. 518. 519
Delbrück, Reg. R. 51. 61. 80
— Geh. Reg. R. 88
— Consul 131
— Vice-Consul 131
Delhougne 512
v. Delius 144
Delius, Consul 131
— Inspector 159
— Rendant 183
— Steuer-R. 365
— Controlleur 371
— Ob. Reg. R. 375
— Reg. R. 381
— Director 438
— O. L. G. Rath 466
— Ger. Amtm. 488
— O. L. G. Rath 495
— Ld. u. St. Ger. Ass. 497
— Landger. R. 509
Deller 392
Delonnes 50
Demiani 312
Demlitz 267
Demme 97
Demmich 281
Demole 128
Denecke, exp. Secret. 168
— Ldger. Ass. 483
Denhard 516
Dennert 270
Denso 198
De Nys 506
Deppe 29
Deppenbrock 492
Dequine 197

Digitized by Google

De Rège, Superintendent 106. 242. 243
— Intend. R. 157
— Dom. Beamter 327
Derichs 415
Derkmann 382
Derling, Registrat. 19. 193
— Rendant 108
— Postmstr. 197
Dern 416
Dernen, Arzt 329
— Friedensrichter 511
v. Derschau, Univ. Richt. 92
— Berg-R. 191
Deschner, Superint. 215
— Wegebaumstr. 304
— Just. R. 479
Desmarèts 156
Desquiren 63
Deter, Poliz. R. 168
— Postmeister 197
Detharding, Prof. 68
— Arzt 68
Dethier 511
Dethloff 457. 458
Detring, Rendant 196
— St. Just. R. 436
Détroit, Harfenist 23
— Prediger 215
— Arzt 346
Detrou 396
Dette 438
v. Detten, O. L. G Ass. 492
— desgl. 499
Dettmann 278
Deubel 400
Deubler 397
Deubner 27
Deufsen 399
Deuster, Procurator 507
— Just. R. 511
— Notar 513
Deutschberg 319
Deutschert 157
Devé 268
Devens, Landrath 371
— desgl. 401
v. Devivere, Bürgerm. 384
— Just. Ass. 504
Devora 393. 394
Devrient 21
Dewies, Advoc. Anw. 506
— desgl. 506
v. Dewitz, Ldsch. Dir. 112
— Reg. Ass. 248
— Just. Com. 449
Dewitz 193
Deycks, Ld. u. St. Ger. Ass. 473
— Notar 514
Deysing 325
D'ham 386
D'hame 399
Diacon 520
Dick, Arzt 415
— Advoc. Anw. 507
— Notar 512
Dickershoff 386
Dickert 81
Dickmann, Reg.-Schul-R. 60. 222
— St. Richter 451
di Dio 168
v. Diebitsch 466
— u. Narthen (Frh.) 116
Dieck, Prof. 89
— Bürgermstr. 345
— Arzt 346
Dieckhoff, Postmstr. 201
— Wegebaumstr. 384
Dieckmann, Ob. Büchsenmacher 146
— Arzt 387
— Notar 495
Diedenhofen 513
v. Diederichs, Landrath 260
— Reg. Ass. 401
Diederichs, Ob. Amtm. 361
— Oberförster 361
— Med. Ass. 377
— Advoc. Anw. 509
Diedrich 198
Dieffenbach 76. 98. 99. 169
Diekelmann 286
Diekerhoff 375
Diel 513
Dielitz, Gen. Secret. 57
— Arzt 169
Dieme 253
Diening 371
v. Diepenbroick-Grüter 371
Dierbach 301
Diergardt 406
Diergart, Controll. 184
— Superintend. 388
Diericks 501
Dierke 250
Diesterweg, Prof. 80. 82
— Director 244
— Arzt 386
Diesterweg, Just. Com. 505
— Friedensrichter 511
— Amtsverwalter 515
Dieterich, Ob. Hütten-Insp. 189
— Ob. Berg-Rath 189
— Rechn. Rath 441
— Just. Com. 445
Dieterici, Geh. Ob. Reg. Rath 46. 47. 76
— Ldger. Dir. 478
Dietlein 168. 247
Dietrich (Mlle.) 27
— Major 149
— Salz-Magazin-Verw. 191
— Hofrath 174
— Cassirer 209
— Rendant 210
— Probst 217. 219
— Oberförster 234
— Rendant 276
— Med. Rath 313
— Just. Com. 466
— St. Just. Rath 483
Dietrichs, Ob. Thierarzt 154
— Just. Com. 461
Diettrich 433
Dietz, Prof. 60. 92. 94. 228
— Proviantmstr. 158
— Bürgermstr. 385
— Just. Amtm. 504
Dietze (Wittwe) 341
— Just. Com. 491
Dietzrath 511
Dietzsch 509
Diez 80
Digmann 337
Dihm 334
Dilthey 143
Diminski 225
Dingerkus 493
Dinter 94. 228
van Dinter 406
Diogo da Silva 134
Dippe 177
v. Diringshofen 109
Dirksen 48. 76
Dirlam 382
Disdier 134
v. Dittersdorf, Prof. 97. 218
— Geistl. Rath 292. 296
Dittmann, Geh. exped. Secret. 143

Digitized by Google

Dittmann (Mlle.) 283
— Reg. Rath 330
— Rendant 429
v. Dittmar, acad. Mitgl. 63
— Dom. Rentmstr. 281
Dittmar, Ob. Reg. R. 259
— Ob. u. Gh. Reg. R. 359
— Ld. u. St. Ger. Ass. 450
— Ger. Amtm. 487
Dittmer, Kr. Secret. 273
— Rendant 274
Dittrich, Crim. R. 292. 457
— Bürgermstr. 304
— Just. Com. 466
— St. Richter 468
Dix, St. Phys. 267
— Kr. Wd. Arzt 301
Długołęcki 476
Dobbelstein, Postmstr. 198
— Just. Com. 502
v. Dobschütz 459
Dodillet 229
Doebel 360
Doebereiner 50. 63. 68
Doehl 437
Döhlert 351
Döhling 270
Döll 54
Doelle, Contra-Bassist 22
— Justitiar 445
Döllinger 67
Doelln 243
Doelz 186
v. Dömming 253
v. Dönhoff (Gf.) Kammerherr 13
— (Gf.) Gesandter 14. 129
— (Gf.) Kammerherr 15. 25
— (Gf.) O. L. G. Ass. 422
— Friedrichsstein (Gfin.) 27
— (Gf.) Oberst 34
Dönicke 359
Dönniges, Reg. Rath 120
— Ob. Appell. Ger. Ass. 121
Doerenkamp 405
Dörfling 339
Dörge 341
v. Döring 350
Döring, Ob. Büchsenmacher 146
— Gouv. Stabs-Arzt 171
— Bat. Arzt 171
Döring, Superintend. 334
— Arzt 406
— Just. Rath 478
— Ld. u. St. Ger. Ass. 479
Doerk 485
Doerler 400
v. Dörnberg (Frh.) 383
Dörnert 300. 302
Doerr 420
Doerry 269
Doerstock 440
Doert 188
Dogge 330. 332
Dohlhoff, Med. Rath 96. 338. 346
— Superintend. 335. 357
Dohm 501
Dohmann 230
Dohme 17
zu Dohna (Bgf.) 114
— (Gf.) 465
— Schlobitten (Gf.) 34
— Wundlacken (Gf.) 34. 57. 213. 220. 222
Doinet 411
Dolainsky 296
Dolf 398
Doll 417
Dollega, Post-Dir. 198
— Intendant 238
v. d. Dollen (Frl.) 278
Dolleschall 397
Dolscius, Wegebaumstr. 353
— Arzt 358
v. Dombrowski 8
Dominik 350
Don 68
Donalies 426
Donat 413
Donath, Stallmstr. 87
— Rentmeister 236
Dondorff, Bürgermstr. 345
— Adj. fisci 452. 454
— Advocat 452. 453. 455
v. Doniemierski 219
Doniges, Rendant 168
— Ob. Rofsarzt 193
Donner, Consul 136
— Dom. Beamter 238
— Rendant 264
— Kr. Steuer-Einn. 316
Donop 258
Dorbritz, Controll. 150
— Major 201
Dorguth 477
Dorn 175
Dorner 54
v. Dornis 161
Dorow 261
v. Dorpowski 112
Dortu 440
Dossow 281
v. Dossow (Frl.) 385
Dost 216
Douffner 514
Douglas, Bürgermstr. 345
— Just. Com. 475
— desgl. 484
Dove 76. 244
v. Drabitius 444. 463
Drabitius, Justitiar 445
— Just. Com. 445
Dräger 182
Dräsecke 333. 334
Dramburg 475
Drafsdo 487
Drechsler 357
Drecker 372
Dreckmann 500
Dreckschmidt 493
Dreesen 185
Dreger 487
Dreikluft 396
Dreist, Postmstr. 201
— Superintend. 214
— Schul-R. 269. 271. 273
Drepper 368
Drescher, Just. Com. 357. 491
— desgl. 433
v. Dresky, Landrath 299
— Ld. u. St. Ger. Ass. 479
Dresler 18. 19
v. Dreſsler 472
Dreſsler, Geh. Secret. 209
— Thierarzt 221. 224
— Kr. Wd. Arzt 280
Drewitz 455
Dreyer, Arzt 374
— Krieges-R. 412
v. Drieberg 11
Drimborn 411
Drobegg 409
Droege, Just. Com. 498
— desgl. 505
Drönewolff 342
Drogand 430. 431
Drogies 231
Drolshagen, Controll. 371
— Kr. Thierarzt 383
Droncke 295

Digitized by Google

Drofs 279
v. Droste-Hülshoff, Dom-probst 367
— Arzt 374
v. Droste-Padberg (Frh.) 381
Droste zu Vischering (Frh.) Bischof 367
— (Frh.) Weihbischof 367
Droysen, Priv. Docent 77
— Superintend. 270
— desgl. 453
Droz, Kr. Secret. 229
— député 519
Drude 261
Drücke 368
Drueg 394
Drühe 498
v. Druffel, Med. R. 369. 374
— Crim. Richter 493
— Landger. Ass. 506
Drumann 60. 93. 94. 216
v. Drygalski (Frl.) 257
— Kmrger. R. 434
Dubois, Geh. Secret. 127
— Kr. Wd. Arzt 402
du Bois, Reg. R. 140
— Major 518. 520
Dubyen 513
Ducommun 521
Ducroix 224
Duddenhausen 497
Duderstaedt 301
Düesberg 124. 125
Dühring, Gh. exp. Secr. 205
— Wegebau-Insp. 240
— Just. Com. 445
— St. Ger. Ass. 465
Dünnebier 346
Düntzer 398
v. Düring (Frh.) 407
Düring, Cons. Secret. 214
— Oberförster 263
— Ld. Rentmstr. 416
— Friedensrichter 512
Dürr 491
Dürre, Kriegesrath 142
— Schulen-Insp. 295
Dürselen 401
Duesberg jun. 373
— sen. 374
Düsing, Bureau-Dirig. 183
— Decan 367
Düsterberg 377
Dütschke 320. 321. 325
Dufresne 209
Du Fresnoy 50
Dugrain 150
v. Duisburg, Rendant 223
— Arzt 235
— Just. Com. 433
Dulck 93
Dulheuer 500
Dullo 422. 423
Dulon 201
Dulong 50
Dumas 50
— v. Espinol 200
Dumont, Kaufmann 398
— Arzt 399
Dumortier 68
Duncker, Geh. Ob. Reg. Rath 32. 43
— Oberförster 342
v. Dunin, Landsch. R. 119
— Erzbischof 322. 327
Dunkelberg 361
Dunker 189
Du Pasquier 518
Dupont, Vice-Consul 132
— Geh. Rechn. Revis. 204
v. Durant (Frh.) 315
Duve, Rentmstr. 378
— Rendant 378
— Just. Rath 441
Duvernoy 68
du Vignau 151. 152
Dyckhoff, Arzt 374
— Wegebaumstr. 384
v. Dyhern-Czettritz (Frh.) 114. 307
v. Dyhrn (Gf.) 113. 312
Dymiński 326
Dyniewicz 323
Dziatzko, Prof. 319
— Arzt 319
Dziegelewski 322
v. Dziembowski 119
v. Dziembowsky 434
Dziuba 461
Dzondi 89. 357

E.

Ebel, Lehrer 156
— Kr. Wd. Arzt 230
— Arzt 313
Ebeling 441. 442
Ebentheurer 416
Eberhard, acad. Mitgl. 63
— Modelleur 206
— Arzt 358
Eberhard, Just. Com. R. 470
v. Eberhardt 156
Eberhardt 378
Ebermaier 68. 402
Ebers, Gradier-Insp. 190
— Hof- u. Med. R. 297. 305
— Rendant 477
Eberstein 275
Ebert, Rechn. Rath 210
— Dom. Rentmstr. 361. 362
v. Ebertz 321
Eble 63. 68
Ebmeier 490
Ebmeyer, O. L. G. Rath 471
— Ld. u. St. Ger. Dir. 496
— desgl. 497
Ebner 229
Echtermeyer 351
Eck, Med. R. 76. 99. 152. 171. 245
— Reg. Secret. 232
Eckard 169
v. Eckardstein (Frh.) 13
Eckardt, Ob. Berg-R. 187
— desgl. 189
— Kr. Secret. 348
Eckart 435
v. Eckartsberg, Landes-Aeltest. 114
— desgl. 114
— Landrath 307
Ecke 347
v. Eckensteen 249
Eckert I., Küchenmstr. 17
— II., Rendant 17
— Prof. 63
— Geh. Secret. 129
— Controlleur 185
— Forstmstr. 231
— Rendant 280
— Forst-Insp. 351
— Oberförster 352
— O. App. G. Ass. 474
— Ld. u. St. Ger. Ass. 475
Eckert gen. v. Rocques-Maumont 409
Edel 394
v. Edelsheim (Frh.) 10
Eding 429
Edwards 135
v. Eerde 401
Effenbarth 449
Effertz, App. Ger. R. 506
— Notar 512

Digitized by Google

Eggebrecht, Bürgermstr. 108. 256
— Cassirer 202
Eggeling 341
Eggers 54
Eggert, Arzt 169
— Ob. Berg-R. 189
— Ob. Amtm. 224
— Kr. Phys. 349
— Ob. Amtm. 361
— Just. Amtm. 504
v. Egloffstein (Frh.) Kammerherr 8
— (Frh.) Oberst-Ltn. 9
— (Gf.) Kammerherr 10
— (Gfin.) 385
— (Gfin.) 385
— Ob. Forstmstr. 420
— (Gf.) O.L.G.Ass. 422
v. u. zu Egloffstein (Frl.) 385
de l'Egret 247
Ehlberg 409
Ehlers 274
Ehlert, Garn. Verw. Insp. 160
— Kr. Secret. 382
Ehm, Geh. Just. u. Trib. R. 122. 421
— Kr. Secret. 229
Ehmicke 450
v. Ehrenberg 326
Ehrenberg, w. Ob. Consist. Rath 46
— Prof. 48. 58. 68. 76
— Arzt 258
— desgl. 346
Ehrhardt, Proviantm. 159
— Dom. Rentmstr. 225
— Gutsbesitzer 256
— Superintend. 335
— Arzt 358
Ehrhart, Arzt 169
— Just. Com. 449
Ehrlich, Kr. Secret. 260
— Arzt 305
— Oberförster 351
— Director 366
— Ld. u. St. Ger. Ass. 427
— Just. Com. 498
Ehrmann, Prof. 69
— Bürgermstr. 312
Ehwald 215
Eichborn 433
Eichel, Bergricht. 190. 489
— Kr. Richter 480
Eichel, Just. R. 482
Eichelberg 402
Eichels 415
Eichenberg 177
v. Eichendorff (Frh.) 61. 214
Eichert 456
Eichhoff 418
Eichhorn, w. Geh. Leg. R. 41. 42. 126
— Gen. Procurator 41. 42. 125
— Geh. Leg. Rath 49
Eichler, Rendant 122
— Arzt 411
Eichmann, Geh. Fin. R. 172
— Prediger 283
— Arzt 399
— Kmrger. R. 434. 435
— Ld. u. St. Ger. Ass. 483
Eichstädt, Geh. Hofrath 61. 63
— Kr. Richter 86. 454
— Just. Com. 476
Eichstedt 437
Eichwald 68
Eicke 373
Eickenbusch 386
v. Eickstedt-Peterswald 112
Eigenbrodt 409
Eilender 513
Eiler 395
Eilermann 493
Eilers 387. 388. 408
Eilert 350
Eimbeck 124. 125
Einbrodt 251
v. Einsiedel 355. 356
Eiselen, Fechtmeister 77
— Prof. 89
Eisenbeil 465
Eisenhard 491
Eisenhardt, Bürgerm. 345
— Ld. u. St. Ger. Ass. 479
— Just. Com. 481
Eisenhauer 216
Eisenhut 374
Eisenhuth, Arzt 415
— Ger. Amtm. 487
Eisenle, Rentmeister 378
— Just. Com. Rath 494
Eiser 508
Eisermann 312
Eisfeld 17. 106 258
Eisleben 440
Eisold 22
Eistrup 367
Eitner, Garn. Verw. Insp. 160
— Kr. Phys. 301
— Kr. Steuer-Einn. 308
— Ld. u. St. Ger. Ass. 473
Elbers 386
Elfes 402
Elin 143
Elitzsch 174
Elkendorf 396
Elkner 264
Ellenberger 407
Ellendt 60. 93
Ellerbeck 495
Ellerholz 287
Ellermann, Rendant 184
— Unter-Einnehm. 378
v. Ellerts 191
— (Frl.) 384
Ellmann 63
Elminowski 220
Elsasser 139. 140
Elsholz, Ob. Brenner 207
— Geh. Registrat. 210
— Kmrger. Ass. 503
Elsler 292
v. Elsner 116
Elsner, Geh. Ob. Trib. Rath 125
— Hauptm. 152. 153. 154. 155
— Geh. Ob. Baurath 205. 208
— Pharmazeut 206
— Erzpriester 293
— Arzt 305
— Polizei-Insp. 312
— Bau-Insp. 410
— O. L. Ger. Ass. 474
Elfsler 21
Elter 220
Eltester, Just. R. 125. 435
— Intend. Rath 158
— St. Richter 444
Elvenich 83. 290
v. Elverfeld (Frh.) 365
v. Elverfeld-Werries (Frh.) 14
Elverfeld 494
Emkes 502
Emmerich, Dirigent 369
— Kr. Secret. 417
Emmich 264
Emonts 512

Digitized by Google

Empich 330
Emsmann 357
Emundts 414
Encke, Prof. 48. 59. 74
— Hauptm. 142
v. Enckevort, Landsch. Dep. 112
— Kmrger. Ass. 434
Endell, Consul 139
— Geh. Commerz. R. 209
— Ob. Reg. R. 246. 259
Ender 290
Enders 510
Endlicher 69
Enge, Oberförster 234
— Just. Com. R. 461
Engel, Arzt 169
— Loots. Command. 235
— Oberförster 281
— Ld. u. St. Ger. Ass. 427
— Kr. Just. u. Crim. R. 467. 468
— Just. Com. 484
Engelbrecht, Bau-Insp. 362
— Ob. Amtm. 377
— Hofrath 455
v. Engelbrechten (Frl.) 286
Engelhard, Geh. Reg. R. 44
— Kr. Secret. 401
— Just. Com. 505
v. Engelhardt (Frl.) 313
Engelhardt, Leg. Secret. 130
— Hauptm. 148
— Bergamts-Ass. 191
— Prof. 216
— Ob. Amtm. 341
— Just. Com. 484
Engelke (Mlle.) 29
— Dom. Rentmstr. 350. 351
Engelken, Superint. 269
— Oberförster 310
Engelmann, Syndicus 117
— Reg. Rath 182
— Rendant 223
— Arzt 232
— Reg. Rath 381
— Bürgermstr. 404
— Rendant 408. 409
— Arzt 411
— Reg. Ass. 416
Engels, Superintend. 366
— Friedensrichter 512
Enger 461
Engersdorff 309
v. Engeström 284
Engisch 408
Engler, Salz-Insp. 178
— Kr. Phys. 301
Enig 225
Ennemoser 69. 79. 398
Enners 418
v. Ensenberg 63
Enslen 55
Epping 511
Equart 295
Erbe 358
Erbkam, Geh. Reg. R. 175
— Arzt 169
— O. L. G. Ass. 456
Erbreich 192
Erck (Mlle.) 21
— (Mlle.) 23
v. Erckert 157
Erdmann, Apotheker 77. 155. 168
— Berg-Rath 190
— Superintend. 335
— Rentbeamter 351. 352
— Oberförster 378
— O. L. G. Fiscal 426
— Just. Com. 490
v. Erdmannsdorff 15
Erdmenger, Bergmstr. 188
— Ob. Geschworner 192
Erdt 168. 331
Erhard 45. 63
Erhardt, Major 29
— Zeuglieutn. 149
— Postmstr. 197
— Kr. Wd. Arzt 274
Erich, Just. Com. 445
— Ld. u. St. Ger. Ass. 473
Erichson, acad. Mitgl. 69
— Prof. 86
— Camerarius 453. 454
Erig 342. 343
Erkens, Stiftsherr 392
— Richter 510
Erler 242
Erman 48. 59. 69. 76. 77. 154
Ernert 358
v. Ernest 122. 222
v. Ernst 299
Ernst, Arzt 228
— Med. Rath 301
Ernst, Pfarrer 337
— Arzt 374
— desgl. 398
— O. L. G. Ass. 429
— O. L. G. Rath 481
— Crim. Richter 486
v. Ernsthausen 396
Ertz 512
v. Erxleben 107
Erxleben, Controll. 184
— Kr. Secret. 248
— Inspector 319
Esbach 489
Esch, Kr. Secret. 233
— Just. Com. 501
Esche 180
Eschenbach 313
Eschenhagen 335
Eschenhorn 308
Escherhaus, Ld. u. St. Ger. Ass. 497
— Just. Ass. 504
Eschke 169
Eschmann 430. 432
Eschment 231
Eschner 266
Eschweiler, Prof. 63
— Friedensrichter 512
Eskens 419
Esleben 505
Espagne, Post-Dir. 197
— Ob. Post-Dir. 200
Espenhahn 22
Esperstedt, Hofrath 20
— (Mad.) 21
— Registrator 57
van Efs 380
v. Essellen 370. 382
Essellen 503
Essen 269
Esser, Prof. 95. 366
— Geh. Ob. Rev. R. 125
— Geh. Reg. R. 381
— Dom. R. 383
— Arzt 399
— Advoc. Anw. 508
— desgl. 508
d'Esterno (Gf.) 10
v. Estruth (Frh.) 63
Etscheit 515
Ettmüller 349
Etzdorf 490
Euen 449
Eulenburg 259
Euler, Justitiarius 393
— Ob. Ger. Schreib. 508

Digitized by Google

Euler, Notar 514
— desgl. 514
Eupen 399
Evelt, Ld. u. St. Ger. Dir. 493
— Advoc. Anw. 509
Evers, Decan 367
— Just. Com. 498
Eversmann, acad. Mitgl. 69
— Reg.-Bau-R. 401
— Advoc. Anw. 507
— Procurator 508
Evler 249
Evmann 476
Ewald, Ob. Reg. R. 60. 222
— Oberförster 225
— desgl. 263
— desgl. 263
— Reg.-Forst-R. 248
— Forstmstr. 276
— Flofs-Insp. 352
— Ldger. R. 486
Ewe 340
Ewers 93
Ewert 232
Exner 315
Eyber, Rentbeamter 250
— Oberförster 251
— desgl. 263
— desgl. 343
— desgl. 343
Eyff 225
Eylert 41. 42. 46. 108. 163
Eyme 447
van der Eynden 405
Eysenck 404
Eyser 429
v. Eyfs 410
Eyfsenhardt 434
Eytelwein, Ob. Lds.-Bau-Dir. 48. 52
— Geh. Ob. Bau-R. 102

F.

v. Faber (Frl.) 25
— (Frl.) 27
Faber, Geh. Archivar 44. 60. 94
— Repetent 96
— Reg. R. 166
— Controlleur 180
— Rendant 230
— desgl. 230
— Arzt 346
Fabian, Hofrath 33
— Berg-R. 190
Fabricius, Just. R. 345. 478
— Kr. Wd. Arzt 382
— Arzt 407
— Rathsherr 453. 454
— Advocat 455
Fabritz 455
Fabrucci 77
Fabry 521
Facilides 487
Fähndrich 458. 459
Faelligen, Kr. Secret. 260
— Kmrger. Ass. 434
— Crim. Richter 441
Fahl 178
Fahrenholz, O. L. G. R. 477
— Ld. u. St. Richter 479
Fahrenhorst 230
Fahrentholdt 437
Falbe 271
Falck, Just. R. 173
— Dom. Rentmstr. 225
— Ld. u. St. Ger. Ass. 424
Falcke 276
Falk, Superintend. 289
— Kr. Just. R. 441. 443.
Falkenberg, Hofrath 168
— Ld. u. St. Ger. Ass. 500
v. Falkenhausen (Frh.) Landesältester 117
— (Frh.) Präsident 456
— (Frh.) Assessor 457
Falkiewicz 322
Fallenstein 407
Fanninger, Krieges-R. 144
— Kr. Phys. 274
Faraday 50
Fasbender 401
Fastnagel 509
Fatken 493
Fatou 156
Fatscheck 60
Fauner 300. 302
Fauquignon 187
Faure 250
Favarger 517. 521
Favre, secrétaire 518
— député 520
— desgl. 520
Faye 132
Fechner, Consist. u. Schul-Rath 320. 321. 325
— Superintend. 321
— desgl. 321
— Forst-Insp. 414
Fecht, Geh. exp. Secr. 143
— Geh. Secret. 209
Federau 140
Fee 69
Feege 426
Fehlhaber 451
v. Fehrentheil 200
Fehrmann, Geh. exp. Secretair 104
— Geh. Kriegesrath 150
Feiber 411
Feichtmayer 433
Feige, Just. Com. 466
— desgl. 481
Feiler 47
v. Feilitzsch 356
Feilke (Mlle.) 283
Feist 399
Feitscher 86. 453. 454
Felderhoff, Ob. Einn. 370
— Bau-Insp. 403
Feldhoff 510
Feldmann, Kr. Wd. Arzt 402
— Advocat 505
Feldmann-Simons 510
Feldt 97
v. Felgenhauer 236
Felgenhauer 275
Felgentreff 48
Felgentreu 195. 439
v. Felgermann 152
Felisch 226
Feller, Arzt 258
— Hof-Baurath 303
— Ob. Bau-Insp. 318
— Dom-Kämmerer 356
— Adv. Anw. 509
Fellinger 510
Fellmann 500
Felsch, Dom. Beamter 327
— Just. Rath 437
Felsz 433
Fendler 321
Fennig 307
Ferber (Mlle.) 21
— Rendant 106
— Proviantmstr. 159
Ferchland 445
v. Ferentheil 460
Ferguson 50
Ferne, Reg. Med. R. 229
— Landrath 229
v. Fernemont (Gf.) 11
Ferrari 380
de la Ferronaye (Gf.) 9
Ferrier 63
de Férussac (Bar.) 69

Digitized by Google

Fesca, Hauptm. 152. 154. 155
— Postmstr. 201
Fessel 258
Fesser 295
Fetschow (Fr.) 33
Fetting 201
Fettköter 498
Feuerherm, Gutsbesitzer 246
— Deich-Insp. 265
Feuersänger 229
Feuring 383
Feyerabend, Lehrer 207
— Rendant 332
Feyerherm 444
F. Fialkowski 327
Fichtner 301
Ficinus 69
Fickencher 63
Ficker 488
Fickert, Oberförster 342
— Kammer-Dir. 460
Fickler 404
Fiddechow (Mlle.) 283
Fiebelkorn 280
Fiebig 458
Fiebiger 490
Fiebing 435
Fiedler, Bürgermstr. 312
— Oeconom. Insp, 312
— Kr. Steuer-Einn. 316
— Kr. Phys. 349
— Ld. u. St. Ger. Ass. 427
Fielitz 364
Fier, Notar 513
— desgl. 513
Fietzeck 294
Figge 191
Figulus 305
Filehne 240
Filitz 203
Filter 483
Filz 390. 391
Fincke (Mad.) 21
Finelius 86. 87
Fingerhuth 400
Finke 394
Fintelmann, Kastell. 18. 19
— Hofgärtner 19
— desgl. 19
— Oberförster 247
Firmenich 398
Fisch 495
Fischbach, Just. Com. 440
— Ld. u. St. Ger. Ass. 464
v. Fischer, Staatsrath 50. 69
— Major 61
— St. Just. Rath 478
— Ld. u. St. Ger. Ass. 431
Fischer, Hofrath 47
— Correspond. 50
— Prof 83. 85
— Priv. Docent 86
— Landsch. Rath 110
— Präsident 123. 471
— Vice-Consul 139
— Lehrer 155
— Rendant 159
— Geh. Registrat. 173
— Feld-Post-Com. 195
— Geh. Revisor 196
— Post-Dir. 200
— Hebammen-Lehrer 221. 235
— Hafen-Bau-Insp. 226. 227
— Schiffs-Baumstr. 227
— Probst 245. 292
— Steuer-Einn. 264
— Superintend. 269
— Kr. Wd. Arzt 274
— Oberförster 276
— Consist. R. 288. 289
— Superintend. 289
— Erzpriester 294
— Kr. Phys. 301
— desgl. 301
— Amts-Rath 301
— Arzt 305
— desgl. 306
— Kr. Secret. 308
— Consist. u. Reg. Ass. 321
— Rendant 326. 327
— Superintend. 335
— Arzt 346
— Kr. Wd. Arzt 349
— Reg. Med. R. 360. 363
— Hofrath 380
— Decan 394
— Ld. Rentmstr. 395
— Kr. Wd. Arzt 396. 399
— Arzt 404
— O. L. G. Rath 421
— Kmrger. Ass. 434
— Ld. u. St. Ger. Ass. 459
— Just. Rath 460
— Ld. u. St. Ger. Ass. 464
— Ob. Appell. Ger. R. 471
Fischer, Just. Com. 484
— desgl. 498
— desgl. 498
— O. L. G. Ass. 500
— Just. Com. 505
— Richter 510
v. Fisenne 506
Fitte 281
Fitzau, St. Richter 437
— O. L. G. Ass. 458
— Just. Com. 484
Fitzgerald 136
Flach, Med. Ass. 221
— Poliz. Dir. 226. 227
Flachmann 352
Flaminius, Rechn. R. 107. 162
— Kmrger. Ass. 434
Flamm 508
Flashar 115
Flauti 50
Fleer 372
Fleischauer, Hofrath 173
— Reg. Rath 347
Fleischer, Just. Rath 109
— Just. Amtm. 428
Fleischhauer 491
Fleischinger 142
Fleischmann, Prof. 69
— Rechn. Rath 173
— Kr. Steuer-Einn. 309
— Oberförster 378
— Rendant 426
v. Flemming, Erb-Marschall 35
— (Gf.) Präsident 62. 359
— Landrath 112. 274
— (Frl.) 257
— (Frl.) 278
Flemming, Rentbeamter 351
— Arzt 357
— Just. Com. 439
Flenck 183
Fleran 238
Flesche 256
Flessing 474
Flickel 249
Fliegner 115
Flierdt 402
Fliefs, Geh. Registrat. 208
— Arzt 329
Fliefsbach 354
Flimm 391
Floegel, Kr. Secret. 300

Digitized by Google

Floegel, O. L. G. Rath 466
Flörke 69
Floerken 405
Floeter 159
Florello 86
Floret 493
Flormann 50
Floſs 183
Floto 342
v. Flotow (Gf.) Kmrh. 8
— Landrath 360
Flottwell, Landrath 229
— Ob. Präsid. 320. 324
Flucke 490
Flügel, Violonist 22
— Bürgermstr. 312
— Bau-Insp. 344
— Kr. Wd. Arzt 382. 385
Fluhme 500
v. Fock, Reg. Ass. 248
— Ob. Forstmstr. 325
— gen. v. Brucken 347
Focke, Post-Direct. 197
— Ob. Reg. Rath 307
— St. Just. Rath 436
Fockel 376
Fögen 415
Föhse 156
Fölix 508
Foelsch 106
Förder 123. 338
Förstermann, Bibliothek-Secret. 90
— Superintend. 335
v. Förster 114
Förster, Hofrath 58
— Tanzlehrer 84
— Ob. Einfahrer 188
— Bürgermstr. 304
— desgl. 318
— Geh. Secret. 209
— Kr. Wd. Arzt 372
— O. L. G. Rath 421
— Just. R. 465
— Just. Com. 491
— Ld. u. St. Ger. Ass. 497
— Just. Com. 498
— Procurator 508
Foerstige 505
Förtsch, Rector 336
— Oberförster 361
— desgl. 362
Foitzick 470
Folmer 508
Fontane 255
Fontein 133
Forberg, Oberförster 281
— Arzt 363. 364
Forbes-Royle 72
v. Forcade 10
Forche 458
v. Forckenbeck, Geh. Reg. Rath 133
— O. L. G. Rath 456
Forckenbeck, Just. Com. 494. 495
— desgl. 494
— desgl. 495
v. Forestier 471
Forner 475
Forni 121. 456
Forst, Gh. Kanzl. Insp. 202
— Dom. Rentmstr. 413. 414
— Advoc. Anw. 508
Forstmann, Arzt 375
— desgl. 406
v. Forstner (Frh.) 152. 154
Fort 176
Fortenburg 183
Foſs, Intend. R. 157
— Gh. Rechn. Revis. 204
— Inspector 221
Fotschki 217. 218
Fouquet 258
Fournier 238
Foveaux 398
Fowe 375
Fox 132
v. Frähn 51
Fränkel, Arzt 169
— desgl. 169
— desgl. 267
— desgl. 363
— desgl. 405
Fraentzel 473
Fraezer 168
Franceson 77
Franck, Ass. 287
— Just. R. 448
Francke, Landrath 57. 339. 345
— Diaconus 89
— Vice-Consul 135
— Gen. Arzt 151
— Geh. exp. Secret. 195
— Bau-Insp. 352
— Ldger. R. 442
— Just. Com. 481
— O. L. G. Ass. 486
— Ger. Amtm. 488
v. Franckenberg 118
v. Franckenberg-Ludwigsdorff 136
v. Frank gen. Laroche, Gh. Ob. Berg-R. 172
— Ob. Berg-R. 191
Frank, Lector 93
— Fabrik. Com. R. 206
— Med. R. 259
— Dom. Beamter 262
— Arzt 329
— Schulrath 330
— Reg.-Bau-R. 408
— Rendant 422
Franke, Hofst. Secret. 29
— Arzt 69
— Graveur 105
— Landes-Aeltest. 117
— Decan 323
— Kr. Wd. Arzt 326
— Rentbeamter 350. 351
— Bau-Insp. 397
— Arzt 400
— Just. Com. 494
v. Frankenberg (Gf.) Landrath 12. 114. 298. 308
— Hauptm. 161
— Oberförster 231
— (Gf.) Reg. Ass. 299
— (Gfin.) 313
— Ludwigsdorf (Frl.) 313
— Präsident 471
— O. App. Ger. Ass. 475
Frankenheim 83. 85
Frankmölle 372
Frantz 161
v. Frantzius, Dir. 203
— O. L. G. Ass. 431
Franz, Schauspieler 21
— Secretair 63
— Rendant 182
— Arzt 306
— desgl. 406
— St. Just. R. 431
— Friedensrichter 511
Franzki 466
Frasch 364
Frauendienst 272
Frech 387. 388. 507
Freege 444
Freese 165
Fregevize 54
Freibe 364
Freiberg 207
Freibeuter 391

Digitized by Google

Freier 250
Freiesleben 50
Freifs 292
Freitag, Ob. Amtm. 238
— Just. Com. 491
Freiwald 424
Frentz 513
Frentzel 433
Frenzel, Domhr. 217. 218
— Kr. Wd. Arzt 230
— Just. Amtm. 428
Frenzel Beyme 222
Frera 372
Frese, Hofrath 32
— Geh. Registrat. 32
— desgl. 205
Fresenius 382
Freter 324. 329
Freudenberg, Arzt 406
— Kr. Phys. 413
Freund, Schauspieler 21
— (Mad.) 23
— Schiffszimmerm. 227
— Arzt 319
Freusberg, Just. R. 121. 492
— Reg. Rath 307
— Landrath 382
— Hofger. Ass. 501
— Hofger. Rath 502
Frey 22
Freyer, Superintend. 289
— Ld. u. St. Richter 432
Freymann, Steuer-R. 181
— Ob. Wege-Bau-Insp. 397
Freymark 320
Freyschmidt, Post-Dir. 201
— Controlleur 260
Freytag, Prof. 51. 80
— Bürgermstr. 318
— Amts-Rath 341
— St. Just. Rath 424
— Just. Com. 440
— O. L. G. Ass. 443
— Ger. Amtm. 442. 444
— Just. Com. 484
v. Frezer 181
Friccius 61. 145
Frick, Prof. 53
— Geh. Berg-R. 59. 207
Fricke, Arzt 69
— desgl. 346
— desgl. 347
— Just. Com. 484
Frickel 205
v. Frieben 199
Friedberg, Arzt 169
— desgl. 305
Friedel, Geh. Ob. Trib. Rath 125
— Rechn. Rath 204
— St. Just. Rath 442
Friederich 123
Friederichs, Arzt 406
— Rendant 495
— Advoc. Anw. 509
— Notar 513
v. Friederici 153
Friederici, Reg. R. 98. 167
— Advoc. Anw. 509
Friedheim, Arzt 258
— Just. Com. R. 439
Friedländer, Hofrath 61
— Custos 74
— Prof. 89
— Arzt 319
— O. L. G. Rath 484
Friedrich, Prof. 54
— Custos 84
— Arzt 169
— desgl. 169
— Steuer-Rath 181
— Hofrath 196
— Kr. Secretair 274
— Bau-Insp. 303
— Arzt 358
— Hofrath 450
— Advocat 455
— Just. Com. 492
Friedrichs 349
Friehmelt 459
Fries, Correspondent 51
— Prof. 69
Friese, Staats-Secretair 40. 43. 45. 202
— Kr. Phys. 230
— Kr. Wd. Arzt 250
— Dom. Beamter 250
— Oberförster 252
— desgl. 317
— Just. Com. 470
— O. L. G. Rath 481
— Notar 495
v. Friesen (Frh.) 356
Friessem 507
Frille 160
Frings 399
v. Fritsch 387
Fritsch, Ldsch. Syndicus 117
— Dom. Rentmstr. 225
Fritsch, Kr. Phys. 237
— Wegebaumstr. 304
— Arzt 314
— Kr. Phys. 316
— Just Rath 458
— desgl. 464
— Kr. Just. R. 467. 470
— Stadtger. Ass. 468
— Just. Com. 484
Fritsche, Controll. 175
— Oberförster 234
— Bau-Insp. 318
— Präsident 279
Fritze, Med. Rath 96. 338. 346
— Vice-Consul 139
— Zeuglieutn. 147
— Superintendent 242
— Oberförster 276
— Dom. Beamter 341
— Ob. Amtm. 341
— Oberförster 403
— O. L. G. Rath 477
— Just. Com. 480
Fritzsche, Superint. 88. 91
— desgl. 335
— Dom. Beamter 350
— Ger. Amtm. 486
Frobenius 363
Frochaux 520
Fröhlich, Hofrath 69
— Controlleur 180
— St. Richter 459
— Just. Com. 470
Froehner 245. 256
Froelenstedt 415
Froelich 446
Frömbling 225
Fröndhoff 372
Frohberg 417
Frohnert 234
Fromholz 320. 321. 471
Fromm, Consul 139
— Steuer-Rath 249
— Forst-Insp. 397
— Just Com. 440
Frommann 312
Fromme, Oberförster 342
— desgl. 352
— Just. Rath 448
Fronhöfer 276
v. Froreich, Sec. Ltn. 106
— Landrath 339
v. Froriep 62. 69
Froriep 76. 169
Frühbufs 446

Digitized by Google

Früson 115
Frye 495
v. Fuchs 317
Fuchs, Correspondent 50
— Oberförster 225
— Arzt 305
— desgl. 399
— Kr. Thierarzt 413
— Kr. Secret. 416
— Kr. Thierarzt 418
— Hofrath 467
— Ld. u. St. Ger. Dir. 468
— Just. Com. 498
— desgl. 505
— Advoc. Anw. 508
v. Fuchsius 508
Fuchsius 382
Füchten 375
Führboeter 314
Fülleborn, Präsident 122. 429
— Kr. Secret. 308
Füllner 481
Fürst 169
Fürste 357
Fürstenberg 77
v. Fürstenberg-Neheim (Frh.) 14
Fürstenthal 467
v. Fürth 412
Fürth 513
Füsser 508
Fütterer 340. 343
Fuhrmann, Kanzl. Insp. 145
— Erzpriester 293
— O. L. Ger. Rath 456
— Ger. Amtm. 488
Fuisting, Crim. R. 367. 494
— Arzt 374
Fulda 192
Fuller 299
v. Funck 157
Funck, Ob. Zoll-Insp. 179
— Ld. u. St. Ger. Ass. 424
— Notar 515
Funcke, Arzt 386
— Procurator 506
Funk, Consist. R. 333. 338
— Arzt 407
Funke, Arzt 375
— desgl. 387
— Just. Com. R. 494
Furbach 125. 439
Furchau 284
del Furia 51
Fufs, Dom. Beamter 327
— Arzt 415
— Assessor 457

G.

v. Gabain 414
Gaberel 521
Gabriel, Leib-Wd. Arzt 28
— Arzt 306
— Wegebaumstr. 318
Gabrielsky I. 22
— II. 22
Gad 471
Gadebusch 274. 275. 276
Gadow, Oberförster 251
— desgl. 252
— desgl. 275
— desgl. 281
Gaebert 340
Gaebisch 267
Gaebler 487
Gaede, Geh. Registrat. 173
— O. L. G. Rath 471
Gährich 22
v. Gärtner (Frh.) Geh. Ob. Trib. R. 125
— Landrath 408
— Vice-Präsident 416
— Landrath 416
— (Frh.) Präsident 484
Gärtner, Maler 53
— acad. Mitgl. 69
— Hofrath 173
— Kamrger. Ass. 433
— Ld. Richter 459
Gäsbeck 423
v. Gaffron, Lieutn. 116
— Landes-Aeltest. 117
v. Gagern 454
Gagerowicz 323
Gahbler 217
Gaifser 511
v. Galen (Gf.) 14. 128
Galet 508
v. Gall 513
Gallen 232
Galli 458
Gallus 443
Galster (Mlle.) 23
— Crim. Richter 496
Gammersbach 396
Ganguin 232
Ganoczyn 63
Gans 75
v. Gansauge 176
Gansauge 262
Gansen 513
Ganser, Arzt 415
— Notar 514
Ganfs 494
Gantzer 376. 379
Ganz, Violinist 22
— Violoncellist 22
Ganzel 258
Garbe, Justitiarius 444
— Just. Com. 446
Garcke 340
v. Garczyński 12. 119
Gardt 158
Gareis, Bratschist 22
— Clarinettist 22
Garland 134
Garmatter, Kastellanin 18
— Just. Com. 439
v. Garn 146
v. Garnier 116
Garszczyński 323
Gartz 89
Garve 312
Garz, Kr. Wd. Arzt 274
— St. Ger. Dir. 437
Garzke 423
Gasch 348
Gaspary 169
Gasperini 20
Gafs 408
Gastell 426. 428
Gasterstaedt 143
Gattermann 408
Gau 392
Gauchat 520
v. Gaudecker 113
Gaudichaud 51. 69
Gaul 328
Gaupp 83. 456
Gause 332
Gaufs 49
Gautz 273
Gauwerky 387
v. Gavel 56
Gay-Lussac 51. 63
v. Gayl, Oberförster 225
— (Frl.) 278
— (Frl.) 385
Gebauer, Oberförster 225
— desgl. 231
— Erzpriester 293
— Bürgermstr. 304
Gebel, Reg. Dir. 114
— O. L. G. Rath 123. 472
— Arzt 329
Gebenrodt 17

Digitized by Google

Gebhard, Postmstr. 200
— Arzt 257
Gebhardi 64
Gebhardt 25
Gebler 148
Gebser, Prof. 92. 93. 214
— Just. Com. 490
Geck, Superintend. 366
— Advocat 515
Gedicke, Arzt 99. 169
— Kamrger. R. 433
Gehlen 496
Gehrke, Gartenmstr. 94
— Krieges-R. 102
Gehrken 495
Gehrmann, Controll. 177
— Arzt 346
Geiger 408
Geim 173
Geisberg, Dom. R. 372
— Archivarius 492
Geiseler, Med. R. 235
— Kr. Phys. 274
Geisenheimer 425
. Geisler 376
Geisler, Consul 139
— Arzt 258
— Rendant 302
— Wegebaumstr. 304
— Arzt 305
Geifs, Arzt 347
— desgl. 364
Geifsel 501
Geifsler, Rendant 303
— Ld. Richter 489
— Just. R. 493
Geistmann 390
Geitner 232
Geletnecki 274
Gelinek, Just. Com. 461
— O. L. G. Ass. 466
Gell 50
Gellern 497
Gellert 506
. Gellhorn, Major 116
— Kr. Just. R. 463. 464
Gelpke, Geh. Ob. Trib. Rath 125
an Gemmeren 369. 372
Gempt 375
Gené 276
Genelli 296
Gennerich 248
Genolla 308
Genserich 208. 210
Gensmer 159
Genfs 221
Gentner 302
Gentz 459
Gentzen 282
Genzmer 237
George, Priv. Docent 77
— Bürgermstr. 226
— Kr. Secret. 248
— Just. Rath 472
Georgy 289
Geppert, Just. Com. 439
— St. Ger. Dir. 448
— Just. Com. Rath 449
de Gérando (Bar.) 51
Gérard (Bar.) 54
Gerard 514
Geras, Ger. Amtm. 442
— Just. Com. 446
Gerasch 231
Gerbaulet 372
Gerber, Arzt 314
— desgl. 357
Gercke 301
Gerdefsen 289
Gerecke, Zeug-Lieutn. 148
— Arzt 411
Gergonne 51
Gerhard 51. 58
Gerhardi, Arzt 386
— desgl. 386
Gerhards 404
v. Gerhardt 232
Gerhardt 254
Gerhardy 360
Gericke, Holz-Verw. 19
— Superintend. 215
— Arzt 267
— Superintend. 334
— Just. Rash 438
Gerike 198
Gerischer 335
Geritz 217. 218
Gerken 505
Gerkrath 508
v. Gerlach, Major 26
— Priv. Docent 75
— Landrath 280
— Vice-Präsident 440
Gerlach, Prof. 89. 97
— Landes-Aeltester 115
— Poliz. Präsid. 167
— Postmstr. 199
— Director 216
— Med. Ass. 297
— Kr. Phys. 331
Gerlach, Arzt 380
— St. Just. Rath 431
— desgl. 442
— Just. Com. 466
— Friedensrichter 512
Gerland 252
Gerling, Dechant 337
— Ld. u. St. Richter 483
— Friedensrichter 510
Gerloff, Kr. Thierarzt 250
— Kmrger. Ass. 434
Germann, Oberer 296
— Just. R. 488
Germar 89. 91
Gern 21
Gerndt 397
Gerner 431
Gernfs 479
v. Gerolt, Gen. Cons. 134
— Präsident 509
Geron, Arzt 415
— Procurator 507
Gerpott 514
Gerschow 446. 447
v. Gersdorf 234
Gersdorf 245. 259
v. Gersdorff (Gf.) 12
Gerson 413
Gerst 24
Gerstein 381
Gerth, Ld. u. St. Richt. 437
— Landger. R. 507. 515
Gertmann 494
Gertung 335
Gervais 93
Gervin 402
Gerwien 154
Gesell 412
Gesenius 51. 88. 90. 91
Gefsler 157
Gefsner 372
Gesterding, Prof. 86. 454
— Bürgermstr. 286
— Advocat 454
— desgl. 455
v. Geuder gen. Rabensteiner 8
Geuljans 506
Geusenhaimer 350
Geyder 83
Geyer, Just. Rath 457
— Just. Com. 492
Geyert 471
v. Gfug 199
Giacomini (Gf.) 135

Digitized by Google

Gibelius, Postmstr. 199
— Superintend. 243
Gibson 133
Gibson-Thomson 132
Gibsone 139
Giebe 448
Giebelhausen 357
Giehlow 216. 236
Giehrach I. 127
— II. 127
Gier 363
Giere 425
Giersberg 118
Giersch, Just. Com. 475
— desgl. 475
Gierse 503
Giese, Thierarzt 250
— Arzt 287
— Kr. Secret. 299
— Reg. u. Consist. Secr. 388
— Kr. Wd. Arzt 417
— Ld. u. St. Richter 457. 459
— Crim. Richter 493
— Just. Com. 495
Giesebrecht 61. 271
Giesecke, Hauptm. 141
— Reg. Rath 181
— Rendant 249
— desgl. 249
— (Gebrüder) 341
— Kmrger. Ass. 434
— St. Just. Rath 483
— Rath 483
Gieseke 69
Giesel 413
Gieseler 377
Giesen 510
Gilge 294
v. Gilgenheimb, Reg. Ass. 117
— Just Rath 457
— desgl. 469
— Ld. u. St. Ger. Dir. 475
Gillard 413
v. Gillhausen 500
Gilling 491
Gillischewski 474
Gillmeister 199
Gilly 134
Gilow 202
Gilquin 510
Gindraux 520
Ginsberg, Arzt 305
— desgl. 319
Girard 364
Giraud 425
Girometti 54
Girschner, Superintend. 335
— Just. Com. 440
Gisecke, Arzt 358
— Just. Com. 490
Gisevius, Kr. Phys. 224
— Dom. Rentmstr. 225
— Ldvoigt. Ger. R. 423
— Ld. u. St. Richter 424
— Just. Com. 428
v. Gizycki, Ld. u. St. Ger. Ass. 472
— Ldger. Rath 475
v. Gladis 459
Glaesel 169
Glaeser, Lds. Aeltest. 117
— Kr. Secret. 260
— O. L. G. Secret. 466
— Kanzl. Insp. 467
— Just. Com. 481
Glaeslein 249
v. Glasenapp 146
Glaser 374
Glasewald 489
Glatz 20
Glauflügel 437
Glede 228
Gleim 148
Gleis 288
v. Gleisenberg (Frl.) 257
Gleissenberg 148
Gleitsmann 248
Glesecker 179
Glietsch 156
Glindemann 159
Glinicke 231
v. Glinsky 315
Glocker 69. 83. 85
Gloeckner, Just. Com. 461
— Ger. Amtm. 488
v. Gloeden 403
Glogau 426
Gloger 69
v. Glowczewsky 99
Glubrecht 182
v. Glümer 507
Glume 346
Glumm 375
Gmelin, Correspondent 51
— Prof. 51. 69
— Geh. Hofrath 69
Gneist, Ldger. Rath 482
Gneist, O. L. G. Rath 484
Gnosteck 293
Gnuschke 235
Gobbin 459
Gockel 378
Godeffroy 133
Godziszewski 326
Goebel, Rentmstr. 110. 111. 164
— Controlleur 183
— Arzt 258
— desgl. 314
— Rendant 383
— Landger. R. 509
Göbler 317
Göcke, Sänger 21
— Just. Com. 501
Goecker 498
Goede 111. 164
Gödecke, Oberförster 342
— Bau-Insp. 344
— Just. Com. 490
Goedeking, Gen. Münz-Dir. 105
— Cassirer 105
Goeden 455
Gödicke 349
Göhde, St. Ger. Ass. 444
— Ld. u. St. Ger. Ass. 450
Göhring 183
Goeker 503
v. Göllnitz 231
Goeppert, Prof. 64. 69. 83. 96. 305
— Ld. u. St. Ger. Ass. 459
Goeppingen 200
Görding 342
Goergen 509
Goering, Reg. Rath 177
— Just. Rath 122. 477
— Ld. u. St. Ger. Ass. 478
— desgl. 499
Goeritz 117
Goerlich 470
Goerlitz 442
Goerner 23
Goerres 420
v. Goerschen 412
v. Goertz 114
Goertz, Landrath 416
— Oberförster 418
Goes 123
Göschel, Geh. Just. R. 124
— Post-Dir. 198
— Hofrath 489
— Just. Com. 490

Digitized by Google

Göschen, Correspond. 51
— Priv. Docent 75
Goesen 373. 493
Gösling 200
Göthe 349
Goetsch, Postmstr. 198
— Kr. Just. Rath 427
— Just. Com. 451
Götschmann 104
Götting 351
v. Goetz, Landr. 118. 308
— C. L. G. Ass. 466
Goetz, Garn. Verw. Insp. 160
— Kr. Secret. 223
— Arzt 235
— desgl. 235
v. Götze 462
Goetze, Medailleur 105
— Ob. Ldsger. Rath 123. 203. 477
— O. App. G. Ass. 472
— Just Com. 481
— desgl. 490
v. Götzen (Gf.) Kmrh. 13
— (Gf.) Ldsch. Dir. 117
v. Goetzendorf-Grabowsk (Joh.) 111
— (Aug.) 111
Goffart 511
Goguel 461
Gohlicke 26
Gohmert 350
v. Golansky 8
v. Goldbeck, Präsident 108
— Vice-Präsident 495
Goldbeck 440
Goldberg 301
Golde, Ld. u. St. Ger. Ass. 478
— Just. Ass. 489
Goldfuss 67. 80. 81
Goldmann, Dom. Beamter 327
— Ob. Amtm. 361
Goldschmidt, Arzt 169
— desgl. 305
Goll 186
Goltdammer 450
v. d. Goltz (Gf.) 113
— (Frl.) 257
— St. Just. Rath 448
Goltz, Ldsch. Deput. 111
— Decan 322
— Ld. u. St. Ger. Ass 473
Goltz, Just. Com. 476
v. d. Golz (Frl.) 278
— (Frh.) 280
Golz 485
Gompertz 399
v. Gontard, Rendant 349
— Ld. u. St. Ger. Ass. 473
Gontkowsky 425
Goosmann 372
Gora 329
v. Gorczyczewski 119
v. Gordon 111
Gormanns 512
v. Gościcki 475
Gosebruch 418
v. Goslinowski 119
Gossen 395
v. Gofsler 124
Gofsler, Ob. u. Geh. Reg. Rath 395
— Ob. Ldsger. R. 466
— Kr. Richter 480
— Just. Amtm. 480
Goslich 102
Gofsauer 99
Gossow, Kr. Phys. 224
— Reg. R. 299
v. Gostkowsky 201
Gothe 483
v. Gottberg 280. 283
Gottel 235
Gottgetreu 478
Gotthardt 258
Gottheiner 485
Gotthold, Direct. 60. 216
— Just. R. 459
Gottlieb, Berg-Ass. 192
— Kr. Thierarzt 309
Gottschalk, Assessor 64
— Controlleur 184
— St. Phys. 278
— Just. Com. 445
v. Gottschalkowsky 360
Gottschau 173
Gottwald, Justitiarius 292
— Bürgermstr. 318
Gottwalt 180
v. Gotzkow 198
Graaf 218. 425
v. Grabczewsky 217
Grabe, Poliz. Ass. 226
— Rechn. R. 232
— Ldger. R. 486
Grabiński 324
v. Grabow 200
Grabow, Kammerd. 26
— St. Just. R. 436
v. Grabowski 119
v. Grabowsky 8
Grach 510
Grack 102
Gräber, 238
Graedner 139
v. Gräfe 20. 26. 69. 75. 78. 97. 151. 152. 171
Gräfe, Med. R. 76. 171
— Rendant 260
Gräfenhan 336
Graeff, Just. Com. 461
— Ldger. R. 509
— Ldger. Ass. 509
— Notar 514
Grüfinghoff 404
Graen 498
Gräser 260
Graesner 300. 302
Graetz 503
v. Grävenitz, Erb-Truchsefs 34
— (Frl.) 257
— Major 257
— Landrath 326
Graever 374
Graf, Ob. Berg-R. 188
— Prof. 228
Graff, Reg. R. 49. 61
— Arzt 411
Graffunder, Reg.-Schul-Rath 62. 360
— St. Just. R. 441. 443
— Just. R. 473
Graham, Correspond. 51
— Prof. 69
v. Gralath 111. 164
Gramberg 69
Grammelsdorff 222
Gramse 474
Granet (Chev.) 54
Granier, Rendant 264
— Just. Com. 439
Granz 301
Grashof, Forstmstr. 383
— Consist. u. Schul-R. 389. 395
Grasnik 458
Grafse 195. 196
Grafshoff, Prof. 244
— Arzt 278
— Oberförster 342
— Ger. Amtm. 442
— Ld. u. St. Ger. Ass. 478

Digitized by Google

Grafshoff, Just. Com. 484
— Ld. u. St. Ger. Dir. 500
Grafsmann, Bürgerm. 256
— Schul-R. 269. 271. 273
Grafso, Forst-Cass. Rend. 378
— Arzt 380
v. Grassow 178
Grattenauer 230
Gratz 416
Grauer 456
Grauert 95. 366
Graun 125
Graupe 293
Gravenhorst 69. 83. 85
Gravenstein 102
Graw 218
Grawunder 23
Grebel, Friedensricht. 511
— Notar 513
Grebin, Hofrath 102
— Rendant 317
Greeven 465
Gregor, Pfarrer 93
— Landger. Rath 475
Gregorovius, Kr. Just. Rath 422
— Just. Com. 426
— Ld. u. St. Ger. Dir. 427
de Greif 510
Greiff, O. L. G. Ass. 421
— Just. Com. 494
v. Greiffenberg (Frl.) 257
Greiling 334
Greim 334
Grein 436
Greiner, Arzt 314
— Kmrger. Ass. 434
Grellet 519
Gremler, Kr. Phys. 361
— Just. Amtm. 504
Grenough 69
v. Grenier, Vcte v. Fonblanque 139
v. Grenus (Frh.) 15
Greſser, Just. Com. 498
— O. L. G. Ass. 503
Grethen 514
Gretsel 445
Greulich 204
Greve, Amts-R. 351. 352
— Just. Com. 503. 505
— desgl. 505
Grevel 384
Greven 400
Greville 69
Griebel II. 22
— I. 22
Grieben, St. Richter 438
— O. L. G. Ass. 475
Griebler 417
Griesbach 201
Griese 183
v. Griesheim, Dom. Beamter 361
— Kmrger. Ass. 434. 435
— O. L. G. Ass. 462
Grillo 477
Grimberg, Pfarrer 367
— Just. Com. 501
Grimm, Kammerd. 27
— Prof. 50. 61
— desgl. 51
— Controlleur 178
— Geh. Secretair 209
— Kr. Phys. 326
— Superintend. 335
— Kr. Wd. Arzt 361
— Decan 394
— Appell. Ger. Ass. 506
Grimmeau (Mlle.) 26
Grimmer 348
v. Groddeck, O. L. G. Rath 430
— Ld. u. St. Richter 432
Groddeck 433
v. d. Gröben (Gf.) Kammerherr 12
— (Gf.) Gen. Maj. 25
— St. Just. Rath 424
— Ld. u. St. Ger. Ass. 424
v. Gröling 315
Gröning 494
Gröninger, Ld. u. St. Ger. Ass. 493
— Just. Com. 494
Gröschner 233
Grötzner 305
Grohnert 228
Grohmann 199
v. Grolman 58. 434
Grolmann 191
Grolp, Rendant 178
— Reg. Schul-Rath 236
v. Gromadzinski 331
Gronarz 504. 505
Gronau 64
Grone 494
Gronemann 431
Groneweg 498
Groos, Landrath 382
— Arzt 386
Groos, Arzt 41
v. Groote, Kanzler 30
— Arzt 41
— Procurator 56
Gropius 20. 24. 3
Groppe 48
Gros (Bar.) 54
Gros-Claude 54
Groschke, Reg. u. Landes-Oecon. R. 120
— Post-Dir. 197
Groschuff 439
Grosheim 472
Groskurd, Cameralius 453. 454
— Advocat 455
Grofs, Oboist 22
— Postmstr. 201
— Arzt 258
— Oberförster 263
— Ger. Amtm. 489
v. Grofsbritannien Herz. v. Cambridge, Prnz) 64
Grofse, Milit. Ob. Pred. 2. 333
— Rendant 159
— Prediger 354
— Just. R. 491
Grosser, Steuer-R. 176
— Ld. u. St. Ger Ass. 473
Grofsheim, Regts Arzt 26. 100. 171
— Pfarrer 337
— Ldger. Ass 431
Grofskopff 249
Grofsmann, Superint. 357
— Kr. Richter 432
— Präsident 510
v. Grote-Schauen (Freyin) 385
de Grote 501
Grothausen 17
Grothe, Controlleur 20
— Geh. Hofrath 102
— Just. Com. 492
Grothues 367
Grotrian 236
de Grouſsilliers 182
Grove 24
Grua 21
Grube, Proviantmstr. 158
— Rendant 183
— Just. Com. 481
Grubel 246
v. Gruben, Kammerherr 12
— Reg. R. 420

Digitized by Google

v. Gruben, Ob. Ldsger. R. 492
Grubener 23
Gruber, Prof. 89
— Just. Com. 490
Grubitz, O. L. G. Ass. 478
— Just. Com. 481
Gruchot 500
Grüel 338
Grüll 301
Grünbaum (Mlle.) 21
v. Grünberg 12
Grundel 469
Gründler 250
Grüne 258
Grünenthal 210
Grüner 318
Grünert, Landger. Direct. 111. 475
— Just. R. 475
Grünewald 388
Grünig, Rendant 179
— Just. R. 458
Grünthal 258
Grüson 48. 76
Grüttner 157
Grützmacher 459
Grützner 302
Grüzmacher 321
Gruhn 261
Gruithuisen 69
Grumbach 490
v. Grumbkow (Frl.) 257
Grund, Bergmeister 192
— Advocat 454
Grundhoff 481. 497
Grundies 238
Grundmann 262
Grundschöttel 506
v. Grunenthal 204
Gruner 508
Grunert 64. 86. 88
Grunow, Proviantmeister 158
— Controlleur 249
Grunwald, Hauptm. 147
— Kr. Wd. Arzt 326
Gruschke 309
Grust 299
Grzeszkiewicz 322
Gubeler 27
Gubitz 53
Guderian, Just. R. 473
— Ld. u. St. Ger. Ass. 474
— Just. Com. 475
— Just. Com. R. 476
Gudermann 95. 366
Gudohr 225
Gueinzius 141
Gülle 149
van Gülpen 510
Günster 509
Günther, Med. R. 69. 399
— Rechn. R. 102. 103
— Geh. Ob. Trib. R. 125
— Garn. Verw. Insp. 159
— Controlleur 178
— Post-Director 199
— Geh. Ob. Baurath 205
— Kr. Secret. 274
— Ob. Hofger. Rath 355
— Arzt 357
— Weihbischof 393
— Arzt 405
— Prof. 405
— Arzt 415
— desgl. 415
— Ld. u. St. Ger. Ass. 431
— desgl. 475
— Just. Com. 481
— Ger. Amtm. 487
— Just. Com. 490
— desgl. 490
— Appell. Rath 506
— Notar 513
— desgl. 513
Güntzel 469
Günz 356
v. Guerard, Arzt 374
— desgl. 404
Guerard 405
Guericke, Prof. 89
— Superintend. 335
Guerrin des Essards 135
Gürtler 199
v. Güstedt (Frl.) 385
Gütte 233
Güttler 309
Gützlaff 444
Gützloe, Arzt 405
— desgl. 407
— Ld. u. St. Richter 493
Guidice 506
Guilleaume 396
Guillebert 521
Guimpel 24
Guischard, Steuer-R. 180
— Geh. Just. Rath 477
Guittienne 514
Gulitz 301
Gummich 406
v. Gumpert 475
Gumpert 326
Gumtau 249
Gundel 226
Gundolf 366
Gunkel 360
v. Guretzky u. Cornitz 436
Gurlt 168. 169
Guse 24. 43
Gusen 450
Gusovius 231
Gusserow 169
Gusow 162
Gustorf 169
Gutbier 431
Guthsmuths 340
Guticke, Arzt 357
— St. Syndic. 440
Gutjahr 267
Gutsche 260
Gutschmidt, O. Salz-Insp. 178
— St. Just. Rath 436
Gutsmann 472
Guttentag 305
Guttmann, Kr. Secret. 300
— Arzt 320
Guttwein 361
Guttzeit 422
Guye-Droz 519
Gymnich, Ehren-Stiftsherr 392
— Landrath 396
— Präsident 508
— Friedensrichter 511

H.

Haack, St. Phys. 267
— Kr. Wd. Arzt 409
Haacke, Rendant 158
— Kanzlei-Ass. 489
Haake, Arzt 305
— Rector 336
Haan 385
van Haar 403
Haarland, Wundarzt 171
— Archiv-Secretair 376
Haas, Buchdrucker 56
— Rechn. Rath 102
— Kr. Secret. 408
Haase, Kammerd. 25
— Geh. Registrat. 103
— Krieges-Rath 145
— Ob. Bürgermstr. 235
— Rendant 247
— Zuchth. Dir. 379
— Stadtger. Dir. 448

Digitized by Google

Haasenritter, Consist. u. Schul-R. 91. 335. 348
— Ger. Amtm. 489
Haafs, Advoc. Anw. 506
— Landger. Rath 508
— Advoc. Anw. 508
Habedank 232
Habelmann, Registrat. 123
— Geh. exp. Secret 144
Habelt 144
v. Haber 169
Haberhauff 344
Haberkorn, Postmstr. 246
— St. Just. Rath 431
Haberland 423
Habermann 418
Habicht 83
Hache, Geh. Secret. 210
— Kr. Wd. Arzt 349
— Ld. u. St. Ger. Ass. 424
Hachenberg, Oberförster 372
— Kr. Phys. 396
— Just. Amtm. 516
Hachtmann 478
v. Hack (Fr.) 296
Hack 509
v. Hacke (Gf.) Hofmarschall 9. 27
— (Gf.) Kammerherr 13
— (Gf.) desgl. 14
— Major 34
— Landrath 223
— (Frl.) 257
Hackelmann 405
Hackendahl 274
Hacker 159
Hackmann 136
Hackopt 228
Hadamczik 315
Hadelich, Ldger. Ass. 487
— Just. Com. 490
Haebler 217
Häckel 247
Häckermann 453. 455
Haedrich 294
v. Haeften 507
Haeger, Postmstr. 197
— Kr. Wd. Arzt 281
Hähling v. Lanzenauer 183
Haehnelt, Ob. Registrator 450
— O. L. G. Ass. 472
Hälschner 461
Haembster 170
Haendel 230
Hänel, Ob. Büchsenmacher 146
— Arzt 358
— Kmrger. Ass. 493
Hänert 358
Hänisch, Reg. R. 283. 451
— Director 290
v. Hänlein 129
Hänsel 186
Häring 309
Härtel, Erzpriester 293
— Kr. Phys. 301
— Arzt 306
— desgl. 319
Härter 488
Häse 120
v. Häseler (Gf.) 10
Häusler 159
Haffer 229
Haffmans 507
Haffner 279
Hagedorn 251
Hagemann, Post-Insp. 195
— Wegebau-Insp. 345
— Just. Ass. 428
v. Hagemeister 455
Hagemeister, Tanzlehr. 77
— Reg. R. 284
— Hofrath 284. 454
— Rathsherr 453. 455
— Kr. Richter 454. 455
— Notar 455
— Just. Com. 484
Hagemeyer 500
v. Hagen, Ldsch. Dep. 112
— Forstmstr. 351
— (Frl.) 357
— Landrath 360
— Kr. Secret. 360
— Ob. Amtm. 361
— Just. Com. 481
— Archivarius 499
v. d. Hagen, Prof. 76
— Geh. Krieges-R. 248
— Major 198
— (Frl.) 257
— Reg. R. 259
— Oberförster 263
— Hofger. Ass. 503
vom Hagen (Gf.) 12
— (Frh.) 62
Hagen I., Reg. R. 57. 60. 93. 222
— II., Prof. 57. 60. 93. 94
— III., Priv. Docent 93
Hagen, Ob. Bau-R. 155. 205. 206
— Arzt 329
— Camerarius 454
Hagenbach 69
Hagenberg 401
Hagendorff 201
Hagens 462
v. Hagens, Ldger. R. 508
— Advoc. Anw. 509
v. Hagn 21
Hagspihl, Forst-R. 376
— Arzt 380
Hahn, Prof. 61
— Reg.-Schul-R. 64. 334. 338
— Consist. R. 82. 84. 288
— Steuer-R. 178
— Vice-Consul 140
— Ld. u. St. Richter 218. 424
— Ld. u. St. Ger. Ass. 218. 424
— Kr. Secret. 223
— Kr. Thierarzt 261
— Kr. Wd. Arzt 331
— Superintend. 335
— Reg. R. 338
— Dom. Beamter 341
— Arzt 411
— desgl. 415
— Oberförster 418
— Just. R. 458
— Just. Com. 461
— Just. R. 475
— Ld. u. St. Ger. Ass. 478
— Notar 513
— desgl. 513
Hahnemann 64
v. Hahnenfeld (Frl.) 313
Hahnke 155
Haicke 258
Hain 309
Hainchelin 205
Haindorf 95. 374
Hainsky 177
Hakel, Kammerd. 17
— Kastellan 18
Haken 270
Halbach, Ob. Thierarzt 19. 245
— Consul 134
Halbfafs 380
Hallensleben 344
Hallervorden 143
Halm, Rendant 185

Digitized by Google

Halm, Kr. Thierarzt 402
Halma 51
Hamacker 51
Hamann, Zeuglieutn. 149
— Rheder 227
— Reg. R. 259
Hambruch 422. 424
Hamel 346
Hamilton, akad. Mitgl. 50
— Geh. Reg. R. 229
v. Hamm, Oberförster 351
— Just. Com. 494
Hamm, Notar 514
— desgl. 514
v. Hammer 51
Hammer 511
Hammermeister 21
Hammers 185
Hammerschmidt 69
Hannemann 363
Hampe 52
Hampel 141
Hancke 297. 305
v. Handel 137
Handel 290
Handtmann 19
Hanekroth 386
Hanewald 347
Hanf, Appell. Ger. R. 506
— Notar 513
Hanff, Wegebaumstr. 255
— Consist. Rath 376
— St. Just. Rath 448
Hanisch, Intendant 238
— Kr. Steuer-Einnehm. 308. 310
Hanke, Ob. Amtm. 317
— Just. Com. 470
— Rendant 471
— Just. Com. 491
v. Hanmann 152
Hannemann, Violoncellist 22
— Kr. Wd. Arzt 274. 279
— Rendant 340
— Just. Com. 444. 445
Hanow 321
Hansel 469
Hansen, Etatsrath 51. 54
— Rendant 185
Hansmann 173
Hansteen 51
v. Hanstein, Kmrh. 10. 167
— Forst-Insp. 361
Hanstein, Geh. Ob. Trib. Rath 125
Hanstein, Oberförster 342
Hantelmann 433
Haraczim 301
Harbarth, Kr. Secret. 236
— Kr. Wd. Arzt 237
Harbert 383
v. Hardenberg (Gf.) 9. 41. 42
v. Harder (Frl.) 287
Harder, Arzt 258
— Ld. u. St. Ger. Ass. 451
Hardrat 454. 455
Hardt 222
v. Hardtenstern 198
Hardung, Adv. Anw. 509
— Friedensrichter 511
Harich 382
Harke 20
— (Mad.) 23
Harköwitz (Mlle.) 227
Harl 64
Harlann 423
v. Harlem 47. 56
Harlefs 67. 79. 398
Harmening 350
Harnisch, Kr. Wd. Arzt 261
— Director 336
— Kr. Wd. Arzt 349
— Just. Com. 491
Harpe, Rittm. 144
— Geh. Registrat. 173
Harpeck 309
Harrassowitz 474
v. Harroy (Frl.) 385
Harsleben 358
Harssewinkel 497
Harten, Forstmstr. 251
— Reg. u. Ob. Präsid. R. 365. 371
Harthe 256
Hartig, Ob. Ld. Forstmstr. 59. 76. 102
— Prof. 76
— Oberförster 251
— desgl. 275
— Schul-Insp. 296
Harting, Geh. exp. Secret. 150
— Geh. Rechn. Revisor 204
— Kr. Secret. 248
Hartlieb 459
v. Hartmann, O. L. G. Rath 122. 492
— Leg. Rath 129
v. Hartmann, Landrath 376
Hartmann, Schauspiel. 21
— Prof. 54
— Hüttenbeamter 64
— Kr. Phys. 69
— Secretair 120
— Geh. Ob. Trib. R. 125
— Arzt 169
— Regts. Arzt 171
— Postmstr. 196
— desgl. 201
— Geh. Reg. R. 236. 240
— Arzt 246
— desgl. 258
— Reg. u. Med. Rath 261
— Bürgermstr. 277
— Superintend. 321
— Kr. Wd. Arzt 361
— Arzt 364
— Kr. Wd. Arzt 377
— Ld. u. St. Richter 437
— Just. Com. 449
— desgl. 449
— Ld. u. St. Ger. Dir. 482
— Just. Com. 498
Hartog, Ld. u. St. Ger. Ass. 497
— Hofger. Ass. 502
Hartsch 112
Hartstein 489
Hartung, Director 227
— Kr. Secret. 401
— Geh. Reg. R. 408
— Arzt 415
— Trib. R. 421
— Ger. Amtm. 488
Hartwich, Ob. Rechn. R. 204
— Reg.-Bau-R. 232. 235
v. Hartwig 478
Hartwig, Wegebaumstr. 234
— St. Just. R. 272. 448
— (Mlle.) 283
— Ld. u. St. Ger. Ass. 431
— Ld. Ger. Dir. 430. 431
v. Harz 69
Hasbach 398
Hase 51
v. Haselberg, Reg.-Med. R. 284. 287
— Archiater 287
— Präsident 452
Haselhorst 346
Haseloff 169

Digitized by Google

Hasenclever, Just. Com. 502
— Advoc. Anw. 506
Hasenknopf 340
Hasert 86
v. Haslingen (Gf.) 120
Hasper 228
Hasperg 133
Hafs, Reg. R. 371
— Kr. Wd. Arzt 224
Hasse, Priv. Docent 75
— Regts. Arzt 171
— Geh. Rechn. Revisor 204
— Kr. Phys. 233
— Dom. Rentmstr. 275. 276
— Just. Com. 466
— Rendant 492
Haſſel, Bat. Arzt 171
— Superintend. 334
— O. L. G. Rath 499
Hasselbach 271
Haſſenmüller 417
Haſſenstein, Crim. Rath 427. 428
— Just. Amtm. 428
Haſsert 491
Haſslacher, Reg. Ass. 408
— Advoc. Anw. 508
Hasslinger 259
v. Hatten 217. 218
Hattingen 399
v. Hatzfeld (Fürst) 116
Hatzfeld 401
v. Hatzfeldt-Kinsweiler (Gf.) 12
Haubner 224
Haubold 488
v. Hauch 64
Hauchecorne 184
Hauck, Violinist 22
— Hofrath 169
— Erzpriester 294
Haucke 298
Haude 301
Hauenstein 446
v. Hauer (Frh.) 401
Haugh 506
v. Haugwitz (Gf.) Kmrhr. 11. 115
— Rittmstr. 114
— Landsch. Dir. 118
— O. L. G. Rath 456
Haun 250
Haupt, Rechn. Rath 204
Haupt, Arzt 258
— Reg. Secret. 273
— Superintend. 334
— Bau-Rath 348
— St. Richter 444
— Just. Com. 466
— Ld. u. St. Ger. Ass. 473
Hauptmann 378
Hauptner 27
Hauptstock 295
Hausbrandt 224
Hauschildt 156
Hauschteck, Steuer-R. 178
— Landrath 248
— Ld. u. St. Ger. Ass. 431
— Just. Com. 449
Hausding 263
v. Hausen 500
Hauser 514
Hausleutner, Hofrath 313
— Ob. App. Ger. R. 471
Hausmann, Hofrath 51. 69
— Kr. Wd. Arzt 237
— Steuer-Einnehm. 342
d'Hauterive 504
v. Hauteville, Major 199
— Reg. Rath 203. 299
Hautschke 389
Havenstein 307
Haver 386
Havers, Stiftsherr 392
— Notar 514
Haw 417. 419
Hawlitzky 295
Haxthausen 316
v. Haxthausen (Frh.) 124
— (Frl.) 384
v. Hayn 158
Hayn, Prof. 92. 94. 221. 228
— Arzt 169
Hayner 350. 351
v. Haza 119. 325
Hebeler 133
Hebenstreit 134
Hecht, Controlleur 182
— Geh. Reg. Rath 247
— Ld. u. St. Richter 427
— Just. Ass. 428
— Ld. u. St. Ger. Ass. 443
— desgl. 475
— Just. Rath 483
Heck, Erzpriester 218
— St. Phys. 258
— Richter 510
Hecker, Prof. 75. 100. 169
Hecker, Bau-Insp. 253
— Kr. Phys. 285
— O. L. G. Rath 440
— Ldger. Ass. 509
Hecking, Rendant 402
— Kr. Wd. Arzt 409
— Arzt 406
— desgl. 415
Heckstädt 124
v. Hedemann 33
Hedemann, Steuer-R. 179
— Ob. Zoll-Insp. 179
— Bau-Insp. 310
Hederich 377
Hedinger 329
Hedrich 328
Heeder 176
Heege 460
Heegewaldt, Hofrath 43
— Ob. Zoll-Insp. 182
— Geh. Hofrath 202. 209
— Reg. R. 269. 272. 273
Heer, Arzt 278
— desgl. 329
Heeren 50
Heerholdt 424
v. Heeringen 480
Heermann, Prediger 215
— Bau-Insp. 403
Heese, Kr. Thierarzt 301
— Arzt 387
Heffter, Prof. 75. 124
— Arzt 267
— Rentbeamter 351. 352
— Ld. u. St. Richter 437
Heftrich 369
Hegner 327
Hehlen, Calculator 209
— Arzt 274
Hehn 250
Heiberg 64
Heicke, Rendant 343
— Ld. u. St. Ger. Ass. 478
Heide 296
v. Heidebrand (Frl.) 313
v. Heideck gen. Heidegger 54
Heidemann, Postmstr. 201
— St. Ger. Ass. 448
Heidenhaim 240
Heidepriem 200
v. Heidewaldt 209
Heidfeld, Steuer-R. 177
— Bau-Insp. 253
— Reg. Rath 315
Heidmann 480

Digitized by Google

Heidrich, Arzt 306
— Ld. u. St. Ger. Ass. 464
Heidsieck, Kr. Secret. 376
— Ld. u. St. Richter 496
— Just. Com. 498
Heidtmann 342
Heil 231
Heilbronn 378
Heilgers 413
Heiligendörffer 426
Heilmann 314
Heim, Geh. Archiv-R. 44
— akad. Mitgl. 64
— Ob. Reg. R. 122. 272
— Arzt 169
— Kr. Phys. 382
— Hofger. Ass. 503
Heimann 305
v. Heimbach 135
Heiming 386
Hein, Hauptm. 154. 155
— Superintend. 243
— Ld. u. St. Ger. Dir. 422. 424
Heine, Kr. Wd. Arzt 233
— Amts-R. 233
— Arzt 278
— Dom. Beamter 341
— Arzt 374
— O. L. G. Ass. 481
— Hülfsrichter 482
— Just. Com. R. 484
— Just. Com. 484
— Ger. Amtm. 488
— Hofger. R. 502
Heineccius 450
Heinecke, Arzt 346
— desgl. 347
Heinel 61
Heinemann, Arzt 364
— desgl. 405
— Just. Amtm. 428
— Ld. u. St. Ger. Ass. 478
Heinicke 444
Heinisch 291. 292. 295. 296
v. Heinitz (Frh.) 325
Heinke, Erzpriester 294
— Poliz. Präsid. 304
Heinlé 158
Heino 464
Heinrich, Sänger 21
— Prof. 80. 81
— Assessor 122. 480
— Superintend. 289
— Erzpriester 294
— Rendant 298
Heinrich, Brunnenarzt 313
— Rendant 331
— Arzt 357
— St. Richter 468
Heinrichs, Geh. Secretair 32. 142
— Notar 514
Heinrici, Intendant 331
— Oberförster 351
Heinsdorf 445
Heinsius, Kr. Phys. 261
— Just. Com. R. 439
— O. L. G. Rath 484
Heintze, Just. Ass. 469
— Just. Com. 491
Heintzel 24
Heintzmann, Berg-R. 191
— Just. Com. 365
— desgl. 501
— Geh. Just. R. 509
v. Heinz 412. 414
Heinze 312
Heinzelmann 242
Heinzen 390. 392
Heinzenberger 409
Heise, Oberförster 351
— Justitiarius 444
Heising 380
v. Heister (Frl.) 26
Heister, Poliz. Dir. 396. 397
— Friedensrichter 511
Heitmann 493
Helbron 417
Held d'Arle 114
v. Held 175
Held, Kr. Phys. 285
— Director 290
— Rendant 362
— Arzt 411
— Med. R. 420
— St. Richter 459
Helfer 289
Helft 205
Heling 120
Hellbardt 148
Hellberg 171
v. Helldorf, Kmrh. 12. 348
— desgl. 13
Hellekessel 415
Heller, Leg. Kanzlist 129
— Kr. Secret. 280
— Kr. Thierarzt 281
— Kr. Phys. 285
— Amts-R. 316
— Oberförster 317
Heller, St. Phys. 359
— Rendant 456
v. Hellermann, Justitiarius 282
— Just. Amtm. 451
Hellfeld 490
Hellhoff 439
Helling, Arzt 169
— Just. Com. 491
Hellinger, Rentmstr. 383
— Rendant 383
Hellmann 308
Hellmar 438
Hellmer 298. 301
Hellmuth, Geh. Rechn. Revisor 204
— Ldger. R. 473
Hellring 361. 362
Hellweg, O. L. G. Ass. 504
— Ldger. Rath 507
Hellwich, Just. Com. 429
— O. L. G. Ass. 466
Hellwig (Mlle.) 283
— Kmrger. Ass. 434
— Just. Com. Rath 439
Helm, Arzt 64
— Intendant 157
— Kr. Phys. 281
Helmcke 336
Helmecke 477
Helmentag 186
Helmholz 90
Helmkampf 189
v. Helmolt 348
Helmricht 243
Helmsdorf 54
Helvig 59
Helwig 345
— (Jungfr.) 394
Helwing 77
Hembd 339
Hempel, Hofgärtner 27
— Rentmstr. 225
— Rentbeamter 351. 352
— Kr. Wd. Arzt 409. 411
— Just. Com. 490
Hemprich 83. 305
Hemptenmacher 139
Henck 276
Hencke, Arzt 387
— Reg. Secret. 412
— Just. Com. 445
Henckel v. Donnersmarck (Gf.) Reg. R. 12. 347
— (Gf.) Ob. Ld. Mundschenk 36

Digitized by Google

Henckel v. Donnersmarck (Gf.) Gen.Ltn. 107
— Landrath 315
— (Gfin.) 385
Hendeſs 450
Hendewerk 93
Hendricz 69
Henff 311
Hengstenberg, Geh. Hof-Rath 29
— Prof. 75
Henke, Prof. 69
— Hofrath 89
— Intend. Rath 157
— Bau-Insp. 352
— Commerz. u. Admir. Rath 423
— Landger. Dir. 473
Henkel, Kr. Phys. 237
— Superintend. 270
— Just. Com. 451
— Ger. Amtm. 489
Henkelmann 386
Henkenius, Arzt 374
— desgl. 374
Henle, Prosector 78. 169
— Richter 510
v. Henneberg 140
Hennecke, Rendant 304
— Ld. u. St. Ger. Dir. 500
— Ld. u. St. Ger. Ass. 500
Hennemeyer 343
Hennen 512
Hennert 437
Hennig, Arzt 78
— Debits-Beamter 207
— Kr. Phys. 250
— Krieges-Rath 275
— Just Com. Rath 432
— Landger. R. 473
Henniges 309
v. Henning 76. 154
Henning, Concertmstr. 22. 53
— akad. Mitgl. 64
— Geh. Registrat. 103
— Director 271
— Kr. Wd. Arzt 331
— Just. Rath 432
— Just. Com. Rath 436
— St. Ger. Ass. 437
— Just. Amtm. 465
— Kmrger. Ass. 481
Henow 157
Henrichs 513
Henrici, Just. Com. 498
— Ld. u. St. Ger. Ass. 500
Henry (Fr.) 55
— Zeichner 74
— député 520
Hensch 515
Hensel, Prof. 53
— Consul 133
— Superintend. 215
— Kr. Secret. 315
Henseler 380
Henske 232
Henting 133
Hentrich, Ld. u. St. Ger. Ass. 482
— St. Just. R. 483
Hentsch 451
Hentschel, Pauker 23
— Hof-Wd. Arzt 27. 171
— Prof. 83. 305
— Arzt 169
— desgl. 305
— desgl. 333
Hentschke 261
Hentze 371
Henze 370
Heptner 302. 310
Herbart 61
Herber 292
Herbers 386
Herbig, Prof. 53
— Bau-Insp. 253
— Geh. Just. R. 422
Herbrand 415
Herbst, Bürgermstr. 318
— Oberförster 327
— Kr. Phys. 340
— Prof. 389
— Justitiarius 483
— Ger. Amtm. 487
Hercules, Hofrath 178
— Notar 455
Herf 513
Herfeld 404
v. Herford 440
Herforth 196
Hergersberg 398
Hergetius 334
Hergt 406
Herholz 218
Hering, Reg. R. 183
— Rentmstr. 275. 276
— Superintend. 289
— Arzt 346
— O. L. G. Ass. 429
Herink 297
Herkenrath 512
Herling 382
Herlitz 364
Herlofsen 131
Hermann, akad. Mitgl. 50
— Arzt 419
— Ld. u. St. Ger. Dir. 475
Hermanni, Gh. Secret. 209
— St. Just. R. 436
— Just. Com. 501. 502
Hermanns 401
Hermens 514
Hermes, Rendant 280
— Hofrath 339
— Just. Com. R. 426
— Procurator 507
Herminghausen 509
Hermling 435
Hermsen 412
v. Hern 279
Herold, Prof. 69
— Med. Ass. 369
Héron de Villefosse (Bar.) 69
v. Herr 104. 187. 210. 439
Herr 448
v. Herrestorff 506
v. Herrmann 289
Herrmann, Ob. Lehrer 62
— Inspector 160
— Geh. Ob. Fin. R. 172
— Bau-Insp. 253
— Arzt 268
— Reg.-Bau-R. 299. 304
— int. Kr. Phys. 309
— Rentbeamter 317
— Ob. Amtm. 331
— Superintend. 334
— Rentmstr. 361. 362
— Kr. Just. R. 441
— Just. Com. 461
— desgl. 461
Herrmanni 249
Herrsemann 371
Herschbach 514
Herschel, Correspond. 51
— Zeichenmstr. 90
Hersent 54
Hertel, Violinist 22
— Kr. Wd. Arzt 237
— Kr. Phys. 249
— Ob. u. Geh. Reg. R. 333. 334. 338
— O. L. G. Rath 456
— Just. Com. 491
Hertgen 511

Digitized by Google

v. Hertig (Frl.) 283
v. Hertling (Frl.) 384
Hertrumpf 312
Hertwig 155. 168
Hertzberg, Gh.Secret. 103
— Superintend. 242
— Oberförster 263
— St. Richter 468
Hertzler 472
Hertzwich 136
Herwarth v.Bittenfeld 155
Herz 435
Herzberg, Arzt 78. 169
— Postmstr. 199
— Kr. Phys. 358
Herzbruch, Arzt 169
— Rev. Förster 234
— Just. Com. 481
— O. L. G. Ass. 492
Herzog, Kammerd. 17
— Bürgermstr. 304
— Kr. Phys. 326
— St. Phys. 358
— Rentmstr. 378
— O. L. G. Rath 481
— Just. R. 483
Hess, Schlachtenmaler 54
— desgl. 56
— Notar 514
Hefse, Hof-Bau-Insp. 16. 98
— Cassirer 150
— Hofrath 169
— Controll. 177
— Magaz. Verw. 189
— Oberförster 225
— Intendant 238
— Arzt 358
— desgl. 405
— Landrath 416
— St. Richter 438
— Just. Com. 490
— desgl. 491
— Ldger. Ass. 507
— Notar 515
v. Hessen-Cassel (Churfürstin) 55
v. Hessenstein (Gf.) 13
Hetsch 54
Hetschko 467
Hetzrodt 395
Heuberger, Ob. Reg. Rath 407
— Landrath 408
Heubner 97. 335
Heuer, Präsident 204
Heuer, Ob. Deich-Insp. 266
v. Heugel 117
v. Heusch 201
van Heusde 51
Heuser, Geh. Registrat. 20
— Superintend. 388
— Arzt 404
Heusler 192
Heusner, Arzt 411
— Notar 514
Heustejoup 64
Hevelke 471
Hewelcke 111. 164
Hewer 419
Hey 350
v. d. Heyde (Frl.) 283
— Kr. Wd. Arzt 349
— Kmrger. Ass. 433
v. d. Heyden, Reg. Rath 61. 299
— Post-Dir. 199
— (Frh.) Landrath 371
— Arzt 405
Heydenreich, Just. Com. 490
— desgl. 491
v. d. Heyden-Rynsch 499
Heydrichs 404
v. d. Heydt 510
Heydt 511
Heyducki 323
Heydweiller 401
Heyer, Kr. Wd. Arzt 280
— Just. Com. Rath 484
— Landger. Ass. 507
Heyfelder 64. 69
Heym, Landes-Aeltest. 445
— Just. Com. 446
— Kmrger. Ass. 464
Heymann, Arzt 380
— Kr. Phys. 402
— Ger. Amtm. 442
— Crim. Dir. 499
Heymanns 406
Heyn, Vice-Consul 131
— Arzt 306
v. Heyn 316
v. Heyne 160
Heyne, Ob. u. Geh. Reg. Rath 232
— Arzt 235
— (Mlle.) 283
— Arzt 358
— desgl. 406
— O. L. G. Ass. 500
Heynemann 434
Heynich 59. 74. 143
Heyse, Prof. 76
— Ob. Berg-Factor 188
— Reg. Rath 412
Heyser 146
Heysing 350
v. Hiddessen 376
Hiege 248
Hielscher 461
Hientzsch 244
Hilbert, Arzt 228
— St. Just. Rath 423
v. Hildebrand 69
Hildebrand, akad. Mitgl. 54
— Rendant 182
— Ob. Amtm. 350
— Just. Com. 451
— St. Richter 468
Hildebrandt, Arzt 169
— Wundarzt 171
— Ob. Zoll-Insp. 181
— Arzt 228
— Intendant 238
— Kr. Thierarzt 281
— Hofrath 319
— desgl. 329
— Ob. Amtm. 341
— Ld. u. St. Richter. 422. 424
— Just. Amtm. 425
— Calculator 447
— Just. Com. 484
— desgl. 491
Hildenhagen 44
Hildesheim 309
Hilgenfeld 334
v. Hilgers (Frh.) 408
Hill 132
Hille, Ld. u. St. Richt. 448
— Ld. u. St. Ger. Ass. 482
Hillebrand 497
Hillenkamp. Kr. Phys. 377
— Arzt 386
Hiller 313
Hilliger, Kr. Wd. Arzt 280
— Oberförster 342
Hillner 488
Hilse 459
Hilsmann 386
Hilt 410
Hiltrop 121
Himmelsbürger 184
Himmelstofs 207
Hinck 423

Digitized by Google

Hincke 341
Hindenberg 242
Hingelberg 235
Hingston 132
v. Hinkeldey 307
Hinrichs 89. 336
Hintermberg 384
Hintze, Consul. Agent 140
— Kr. Steuer-Einn. 316
— Rendant 482
Hinz 214
Hinze 346
v. Hippel, Staatsrath 314
— Landrath 315
— Justitiarius 469
Hippke 102
Hirsch, Berggeschw. 187
— Arzt 228
— Kr.Str.Einn. 308. 310
— St. Just. R. 478. 480
Hirschberg, Wasser-Baumstr. 373
— Just. Com. 470
Hirschel 313
v. Hirschfeld I. (Frl.) 257
— II. (Frl.) 257
Hirschfeld, Arzt 305
— Ldger. Rath 442
— Ld. u. St. Ger. Ass. 478
Hirschfelder, Kr. Secret. 237
— Arzt 313
Hirschmeyer 461
Hirsekorn 442
Hirsemann 329
Hirt 49. 52. 76
Hirz 406
Hisgen 509
Hisinger 50
Hittorf 54
v. Hitzacker 478
Hitze 276
Hitzeroth 339
Hitzig 435
Hitzler 301
l'Hiver 299
v. Hobe 248
Hoburg 147
Hoch 391
Hoche 334
Hochgeladen 316
Hochmuth 515
v. Hochstedter 19
Hochstetter, Sänger 21
— (Mad.) 21
— Kr. Secret. 396
v. Hochwächter (Frl.) 287
v. Hodorçski 322
Höbold 349. 354
Höcht 399
Höder 426
Höfer, Geh. Archiv-R. 44
— Stadtger. Dir. 452. 453. 454
Hoeffner 466
Höftmann 139. 227
Hölling 388
Hölscher, Just. Rath 337
— Just. Com. 498
— Ergänz. Richter 510
Hölterhoff 398
Hoelzer 342
Höne, Fagottist 23
— Commerz. u. Admir. Rath 430
Hönen 513
Hönig 333
v. Höpfner 153
Hoepfner, Apotheker 64
— Hofrath 162
— Rendant 223
— Schulrath 232
— Just. Com. 476
Höpker 497
Höpner, O. L. G. Rath 429
— Ld. u. St. Ger. Director 450
— O. L. G. Rath 456
Hoeppe 125
v. Hörde (Frh.) 13
Hoere 169
Höregott 301
Hoerichs 351
Hörnigk 225
Hoestermann 407
Hoestenleben 259
Hövel, Rendant 179
— Arzt 398
v. Hövell 383
van der Hoeven 69
v. Höwel 449
Hoferichter 301
v. Hoff, Geh. Conf. R. 62
— Fiscal 440
Hoff, Gh. Registrator 103
— Registrator 145
— Oberförster 234
Hoffacker 259
Hoffbauer, Arzt 379
— Ld. u. St. Ger. Ass. 493
— desgl. 497
— Just. Com. 498
Hoffmann, Sänger 21
— w. Geh. Ob. Reg. R. 41. 42. 44. 45. 49. 61. 76
— Director 70
— Prof. 83. 84
— Bibliothekar 94
— Medailleur 105
— Geh. Journalist 124
— Vice-Consul 140
— Geh. Registrator 143
— Poliz. Ass. 168
— Arzt 169
— desgl. 169
— desgl. 169
— Rechn. R. 173
— Geh. exp. Secret. 173
— Cassirer 175
— Rendant 180
— Cassirer 210
— Hofrath 247
— Arzt 258
— Kr. Secret. 260
— Kr. Phys. 261
— Rentbeamter 262
— desgl. 262. 264
— desgl. 264
— Arzt 267
— St. Phys. 267
— Erzpriester 294
— Pfarrer 296
— Kr. Phys. 301
— Kr. Secret. 307
— Kr. Wd. Arzt 326
— desgl. 326
— Superintendent 335
— Arzt 357
— desgl. 359
— Kr. Phys. 361
— Oberförster 362
— Arzt 375
— Kirchen- u. Schul-R. 388. 420
— Arzt 405
— Just. R. 432
— Just. Com. 461
— Ld. u. St. Ger. Ass. 464
— Hof-Fiscal 465
— Ld. u. St. Ger. Ass. 473
— Amts-Rath 480
— Landger. Rath 486
— Ger. Amtm. 488
— Just. Ass. 489
— Crim. Rath 489
— Just. Com. 491
— Präsident 506

Digitized by Google

Hoffmann, Ob. Gerichts-Schreiber 508
— Präsident 509
Hoffmann-Scholz 463. 464
v. Hoffmannsegg (Gf.) 50. 56
Hoffmeier 335
Hoffmeister, Director 389
— Just. Com. 433
— desgl. 490
Hofrichter 459
Hofstadt 413
Hogg 131
Hoguet 21. 23
v. Hohberg (Frh.) Kammerherr 10. 114
— desgl. 13
— Major 326. 328
Hohdahl 502
Hohe 80
Hohenadel 392
Hohenbaum 70
Hohenfeldt 421
v. Hohenhausen (Frh.) 376
— Kr. Secret. 412
v. Hohenthal (Gf.) 11. 357
v. Hohenzollern-Hechingen (Prinz) 217. 218
Hohl 89. 358
Hohlfeld, Arzt 169
— Kr. Phys. 316
Hohnhorst, Superint. 242
— O. L. G. Ass. 471
Hohoff 147
Holder-Egger 429
Holenz 290
Holfeld 329
Holland, Reg. Ass. 229
— Rendant 447
Holle 502
v. Holleben 447. 448
Hollender 402
Hollenhorst 385
Holler 466
v. Holleufer 10. 354
v. Holleuffer, Rittmstr. 198
— Kr. Secret. 348
— Reg. Ass. 348
Hollmann, Lector 90
— Arzt 386
Hollweg 383
Holm 87. 165
Holmgren 311
Holst 178
Holstein 494
Holtgreve 498
Holtgreven 368
Holthoff, Arzt 169
— Just. R. 506
— Notar 513
Holtmann 503
Holtz 391
Holtze 304
Holzapfel, Buchhalter 150
— Superintend. 335
— Just. Com. 498
Holzbecher 18
v. Holzbrink 381
Holze, Kr. Wd. Arzt 340
— Oberförster 342
v. Holzendorff (Gf.) 355
Holzhausen 261
Holzheimer, Reg. u. Ldes. Oecon. R. 121
— Ob. Zoll-Insp. 185
Holzinger 348
Holzmüller 358
Holzt 432
Homann, Geh. Rechn. Revisor 204
— Dom. Rentm. 275. 276
— Superintend. 334
— Ld. u. St. Richter 493
Homberg 378
Homeyer, Ob. Bau-Com. 64
— Prof. 75
— Krieges-R. 120. 242
— Vice-Consul 140
v. Hommer 393
v. Hompesch-Rurich (Gf.) 14
Homuth, Superintend. 243
— Kanzler 461
Honig 341
Honigmann, Bergmstr. 191
— Crim. R. 486. 487
Honrath 185
Hons, Arzt 415
— Advoc. Anw. 509
v. Hontheim 507
Honthumb 494
Hoogen 512
Hoogeweg 43
Hooker 51. 70
Hootz 158
Hopf, Arzt 405
— Ld. u. St. Ger. Ass. 459
v. Hopfgarten, Kmrh. 10
— (Gf.) desgl. 12
— Ob. Forstmstr. 356
Hopmann 514
Hopp 418
Hoppe, Oec. Com. R. 121
— Controlleur 183
— Geh. Revisor 193
— Domherr 217. 218
— Superintend. 335
— Just. R. 474
Hoppenhedt 207
Hopperg 404
Hoppstock 342
Horch, Priv. Docent 93
— Just. Com. 481
Horkel 49. 59. 70. 75
v. Hormayr (Frh.) 51
v. Horn (Frl.) 257
— Forstmstr. 409
Horn, Hof-Wd. Arzt 26
— Geh. Med. R. 70. 75. 97. 152. 169
— Rendant 156
— Ob. Bergamts-Secret. 191
— Post-Insp. 195
— Wegebaumst. 277
— Arzt 329
— Kr. Phys. 340
— Bau-Insp. 362
— Arzt 386
— desgl. 386
— Kr. Secret. 408
— Justitiarius 426
— Just. Rath 427
— desgl. 478
Hornburg 242
Hornemann (Fr.) 56
— Just. Com. 445
Hornschuch 70. 86. 87. 96
Horre 405
Horsfield 70
Horsford 136
Horst, Arzt 399
— Ld. u. St. Ger. Ass. 473
Horster (Fr.) 18
Horstig 445
Horstmann 208
Horwicz 239
Horzizky 28
zur Hose 274
Hofsbach 241. 246
Hotho (Mlle.) 33
— Prof. 57. 76. 154
Houben, Notar 512
— desgl. 512
— desgl. 513
— desgl. 513
Houriet 520

Digitized by Google

Housselle 235
Hout 408
Houth 375
v. Hoverden (Gf.) Geh. Just. Rath 12. 458
— (Gf.) Kammerherr 12
— (Gf.) Landrath 116. 298. 300
Howard 136
v. Howerbeck-Schönaich (Frh.) 111
Howship 70
v. Hoyer 90
Hoyer, Trib. Rath 421
— O. L. G. Rath 440
— Just. Com. 476
v. Hoym (Gf.) 26
Hoynk, Hofger. Ass. 504
— Just. Com. 505
Hruby 64
Huber 497
Hubert, Ob. Chirurg. 106
— Ob. Amtm. 262
— Just. Com. 428
— Notar 514
Huberty 511
Huch, Arzt 346
— Just. Com. 484
Huck 427
Hucke, Schul-Insp. 337
— Crim. Rath 485
Hübener 379
Hübler 350
Hübner, Reg. Rath 29
— akad. Mitgl. 53
— Gen. Arzt 151
— Hofrath 173
— Postmstr. 201
— Arzt 258
— Kr. Phys. 261
— Erzpriester 293
— Arzt 314
— Kr. Phys. 316
— Dechant 337
— Just. Rath 458
— Kr. Just. Rath 458
— O. L. G. Ass. 467
Hücking 501
Hüffner 109. 445
Hühne 485
Hüllesheim 132
Hüllmann, Geh. Reg. Rath 61. 80
— Reg. u. Land-Rath 233
— Bürgermstr. 235
Hüllner 234
Hülse 191
Hülseberg 494
Hülsemann 366
v. Hülsen 141. 150
Hülsen, Just. Com. 433
— Just. Rath 473
Hülsmann, Arzt 387
— Ld. u. St. Ger. Ass. 500
v. Hülst, Ld. u. St. Ger. Ass. 493
— Ld. u. St. Ger. Dir. 494
Hüncke, Kr. Phys. 237
— Rendant 441
Hünecke gen. Arends 198
Hünefeld 86. 88. 96. 287
Hünermund 337
Hünke 476
Hünten 512
Hürche, Hauptm. 161
— Landger. Rath 442
v. Hüser 199
Hüser, Arzt 385
— desgl. 386
— Registrator 503
Hüsgen, Dom-Dechant 390
— Notar 514
Hüssner 331
Hüter 376
Hüttermann 496
Hütter, Com. Rath 354
— Just. Com. 491
Hufeland, Staatsrath 16. 47. 48. 61. 64. 70. 75. 99. 100. 152. 169
— Hofrath 75. 152. 169
— Rittmstr. 300
— St. Just. R. 436
Hugershoff 176
Hugo 263
Huguenin, maire 517. 519. 521
— député 520
Huhn 358
Huisgen 511
Huisson 329
Hulbe 175
Hultmann 56
Humann 23
Humbert, Geh. Leg. R. 126
— Controlleur 184
Humbert-Prince 519
v. Humboldt, Staatsminist. 10. 40. 41. 49. 56. 64
— w. Geh. R. 10. 48. 52. 59. 64. 70
v. Humbracht (Frh.) 117
Hummel, Prof. 52
— Kr. Secret. 376
Hummeler 374
Humperding 375
Hundrich, Präsident 456
— O. L. G. Rath 477
Hundt, Hpt. Bco. Dir. 202
— Geh. exp. Secret. 202
— Ld. u. St. Richter 424
— Just. Amtm. 503
Hunger 487
Hunkemöller 375
Huschbeck 181
Huschke, Hofrath 43
— Prof. 83
Huser 505
Huthsteiner 386
v. Hutten-Czapski 111
Huulbeck 204
Huye 233
Huyn 508. 515
Hye 64
v. Hymmen 395
Hynitzsch 335

J. (I.)

Jabczynski 323
Jachmann, Geh. Reg. u. Schul-R. 214
— Reg. R. 330
— O. L. G. Rath 426
Jachtmann 53
Jackert 357
Jackisch 313
Jackstein 215
v. Jacob 178
Jacob, Violinist 22
— Inspector 105
— Arzt 170
— Reg. R. 236
— Consist. u. Schul-R. 320. 321. 325
— St. Richter 465
Jacobi, Prof. 51. 60. 93. 94. 216
— Geh. Ob. Trib. R. 125
— Intendant. R. 158
— Geh. Ob. Reg. R. 161
— Geh. Ob. Rechn. R. 204
— Arzt 228
— Reg. R. 232
— Arzt 240
— desgl. 268
— Superintend. 289

Digitized by Google

Jacobi, Ld. Rentmstr. 330
— Kr. Phys. 372
— Reg. u. Ob. Med. R. 395. 400
— Geh. Reg. Rath 401
— Dom. Rentmstr. 413. 414
— Arzt 415
— Kmrger. Ass. 434
— Just. Com. 439
— Just. Rath 474
— Ob. Ldsger. Rath 495
— Geh. Just. Rath 499
— Ld. u. St. Ger. Dir. 500
Jacobini 185
Jacobs, acad. Mitgl. 50
— Dom. Beamter 250
— Kr. Phys. 349
— Arzt 415
Jacobson, Prof. 92
— Arzt 170
— desgl. 228
— desgl. 228
Jacoby, Just. Amtm. 428
— Just. Com. 476
Jacot 520
— Guillarmod 519
v. Jacquin (Frh.) 50. 70
Jacquot 251
Jacubowsky 209
Jaeckel, Oberförster 239
— Kr. Secret. 274
— Arzt 319
— Calculator 471
— Ld. u. St. Ger. Dir. 473
Jädicke (Mlle.) 23
Jaeger, Hofmedicus 70
— Consul 134
— Arzt 235
— Kr. Phys. 402
— Ob. Forstmstr. 407
Jähnigen 172
Jänecke, Arzt 346
— Just. Com. 484
Jaenicke, Geh. Registrat. 162
— Rendant 181
— Poliz. Phys. 357
Jänisch 316
Jänsch, Controlleur 182
— Buchhalter 202
Jaeschke, Kr. Str. Einn. 300
— Oberförster 302
— Arzt 314
Jäsrich 448
Jaffe 329
Jaffé 170
Jagemann 500
Jagielski, Erzpriester 218
— Med. Ass. 324
— Arzt 329
— Ld. u. St. Ger. Ass. 475
v. Jagow, Gen. d. Inf. 107
— Landrath 339
Jahn, Hauptm. 147
— Geh. Revisor 195
— O. L. G. Secret. 429
— St. Ger. Dir. 437
— Stadtger. Ass. 444
v. Jahnke (Gfin.) 286
Jameson 51
Jamrowski 330
Jancke, Garten-Dir. Secretair 16
— O. L. G. Ass. 450
Janeba 300. 302
Janetzko 294
Janicke 480
Janisch, Landsch. R. 111
— Kr. Just. R. 467. 469
v. Jankwitz 117
Janotha 297
Janotta 470
Jansen, Arzt 385
— desgl. 405
Jansenius 512
Jansink 374
Jansky 296
Jany, Rendant 120
— Just. Rath 459
Janzen 218
Janzson 282
Jaquet, Secretair 19. 193
— Just. Com. 433
v. Jaraczewski 476
v. Jariges 462
Jarke 421
Jarosch 294
v. Jarotzky 115
Jarski 181
Jasienecki 322
v. Jasmund 13. 348
Jax 508
Jaxiewicz 323
Jaźdźewski 118
Ideler, Prof. 49. 76. 175
— Priv. Doc. 76. 78. 98. 170
— Arzt 357
Jeanneret 520
Jeanrenaud, Prof. 156
— justicier 520
— député 520
Jeckel 475
Jedosch 424
v. Jeetze 146
Jegodziensky 424
Jehn, Arzt 386
— desgl. 386
Jeisek 471
Jekel 121
v. Jelinski 8
Jenichen 197
Jensch 176
Jensen 93
Jentzsch 96
Jenzsch 352
Jequier 520
Jerusalem 509
Jeschowitz 431
Jeserich 256
Jefse 417
Jester 226
Jetschin 460
Jeziorowsky 307
Iffland 142
Iggulden 132
Ilberg 487
Ilgner 301
Ilisch 358
Illaire, Hofst. Secret. 17
— Kmrger. Rath 434
Illies 86
Illing, Bürgermstr. 304
— Bau-Insp. 318
Ilse, Kr. Wd. Arzt 301
— Dom. Rentmstr. 361. 362
— Oberförster 397
— Wegebaumstr. 414
Imanuel 366
v. Imhoff 396
Immelmann 341
Immermann 508
Immisch 487
Ingemey 512
v. Ingenheim (Gf.) 11
Ingenohl 512
v. Ingersleben 474
v. In- und Knyphausen-Jennelt (Frh.) 8
Joachimsky 294
Joanvahrs 515
Jobs 185
Jobski 333
Jobst 448

Digitized by Google

Jochmann 312
Jochmus, Hofrath 173
— Just. Com. 445
Jockel 424
Joel 170
Jördens 64
Jörissen, Rendant 185
— Arzt 415
Jörrissen, Kr. Secret. 412
— desgl. 412
— Advoc. Anw. 507
Joesten, Just. Rath 511
— Friedensrichter 511
Joesting 507
Johaentgen 513
Johanning, Kr. Secret. 360
— Superintend. 366
Johannknecht 375
Johl 24
John, Ob. Salz-Insp. 177
— Director 191
— Postmstr. 198
— Geh. Hofrath 246
— Kr. Secret. 307
— Poliz. Insp. 312
— Geh. Reg. Rath 407
— Just. Com. 432
— desgl. 445
— Just. Rath 456
— Just. Com. 466
— desgl. 470
— desgl. 484
— desgl. 490
— Ldger. Ass. 507
v. Johnston, Reg. R. 279
— (Frl.) 313
Johnston u. Krögeborn 116
Johow 144
Jokisch 327
Jomard 51
Jonas, Reg. Rath 121
— Kr. Phys. 224
— Poliz. Rath 226
— Bürgermstr. 318
— Kr. Phys. 413
Joppich 459
Jordahn 110
v. Jordan 41. 128
Jordan, Geh. Just. R. 20
— Geh. Hofrath 126
— Leg. R. 126. 127. 140
— Geh. exp. Secret. 126
— Assessor 157
— Rendant 249
— Kr. Secret. 376
Jordan, Ld. u. St. Ger. Ass. 427
— Kmrger. Secret. 435
— Just. Com. Rath 439
— St. Just. Rath 442
— Ob. Ldsger. Ass. 485
Jork 229
Joseph 237
Jost, Zeug-Kapit. 147
— Flofs-Insp. 352
— St. Just. Rath 436
Jouffroy, Hofrath 126
— Geh. Leg. Rath 163
Ippel 170
Irmer, Lazar. Insp. 160
— Bereiter 194
Irmler 160
Isecke 280
Isenflamm 70
Isensee 76. 170
Isfordink 64
Ising, Kastellan 18
— Bereiter 19
— Oberförster 251
v. Isselstein 500
Issermann 22
Istrich 484
v. Itzenplitz (Gf.) Major 167. 339
— (Gf.) Reg. Rath 273
— (Gf.) Rittm. 339
Itzig 307
Jüling 224
Jüngcken 75. 77. 98. 99. 170
Jüngel 465
Jüngling 463. 464
Jüngken 481
Jürgens, akad. Mitgl. 70
— Arzt 268
Jüttner 457
Jugler 64
Juhre 249
Junck, Advoc. Anw. 507
— Friedensrichter 512
Juncker 329
Junckermann 159
Jung, Intendant. Rath 158
— Arzt 258
— Geh. Secret. 299
— Kr. Wd. Arzt 409
— Arzt 411
— Kmrger. Ass. 438
— Just. Com. 439
Jungbluth, Just. Rath 507
— Advoc. Anw. 509
Junge, Arzt 313
Junge, O. L. G. Ass. 459
Jungeblodt 494
Jungen 510
Junghans 488
Jungkherr 178
Jungmeister 484
Jungnickel 275. 276
Jungwirth, Ld. u. St. Ger. Ass. 442
— Ob. Ldsger. Ass. 503
Junkermann 404
Junod 517. 519
Jurisch, Oberförster 238
— Kr. Secret. 299
— Oberförster 317
de Jussieu 49. 70
Just, Violoncellist 92
— Just Com. 451
Iven, Domherr 390
— Landger. Ass. 506
d'Ivernois 522
Ivory 51

K.

Kaas, Bureau-Dirig. 181
— Arzt 314
Kabath 290
Kabisch 252
Kaboth 317
Kachel, Bürgermstr. 318
— Arzt 363
Kadach 259
Kaddatz 173
Kade 358
Käferstein 490
Kähler, Consist. R. 60. 92. 93. 213. 214
— Just. R. 438
— Landger. R. 441. 442
Kähne 443
Kährn 481
Kämmerer, Kr. Direct. 167
— St. Phys. 266. 267
Kaempf 231
Kaempffe 443
Kämpffer 195
Kaemptz 89
Kaerger 260. 264
v. Kaersten 197
Kaese 382
Kaeseler 191
Kaffanke 294
Kagel 478
Kagelmacher 286
Kah 215
Kahlau 215

Digitized by Google

v. Kahlden, Postmstr. 196
— Curator 286
— (Frl.) 287
v. Kahlden-Normann 232
Kahle, Geh. Ob. Reg. R. 45. 161
— Rendant 114
— Reg. Rath 177
— Superint. Verwes. 214
— Just. Com. 439
Kahlert 490
Kahriger 460
Kahrs, Rheder u. Schiffer 227
— Rendant 340
Kahse 258
v. Kaisenberg, Präsid. 64
— Crim. Richter 482
Kaiser 250
Kalau 430. 431
Kalau v. Hoven 144
v. Kalb (Frl.) 28
v. Kalbacher 470
Kalck, Kr. Wd. Arzt 417
— jun., Arzt 419
v. Kalckstein 161
Kalide, Hüttenmstr. 189
— Hütten-Insp. 189
Kalinowski 322
v. Kalinowsky 315
Kalisch, Superintendent 108. 242
— Rendant 184
— Geh. Rechn. Revis. 204
— Rendant 408
Kalisky 375
v. Kalkreuth, Hauptm. 200
— Pr. Ltn. 328
v. Kalkstein, Landsch. R. 111
— Landsch. Deput. 111
Kalkstein 305
Kall 132
Kallies 25
Kallmann, Kr. Wd. Arzt 326
— Arzt 398
Kalls 160
Kallscheuer 394
v. Kalnein (Gf.) 13
— (Gfin.) 27
Kalt, Arzt 398
— desgl. 411
Kalthoff 95
Kambly 234
v. Kamcke (Frl.) 30
v. Kamecke (Gf.) 14. 130
— (Frl.) 257
— Ob. Ldsger. Ass. 450
v. Kameke 273
Kaminski 224
Kaminsky 287
Kamlah 341
Kammer 316
Kamp 513
Kampers, Friedensrichter 511
— Advocat 515
Kampfmeyer 450
Kampfsbach 217. 218
Kamphausen 398
Kampmann, Arzt 379
— Friedensrichter 511
v. Kamptz 10. 39. 43. 62. 124
— (Frl.) 357
Kandelhart 105
v. Kanitz (Gf.) 421
Kannegiesser, Director 83. 96. 290
— Post-Dir. 201
Kannengiesser, Kastell. 18
— Appell. Ger. Ass. 506
v. Kannewurf 229
Kanther 461
v. Kaphengst (Frl.) 257
Kaplinski 235
Kapp 366
Karaś 322
Karbe, Ob. Amtm. 250
— Landrath 260
Karchowski 181
v. Karczewski, Landrath 325
— Ld. u. St. Ger. Ass. 473
v. Karger 234
Karow 276
Karp 135
Karsch 158
Karstedt, Inspector 160
— Reg. Ass. 259
Karsten, Geh. Ob. Berg-R. 48. 58. 70. 172. 206
— Kr. Phys. 250
— Kr. Wd. Arzt 250
Karthaus 412
Kasch 154. 155
Kaskel 472
Kassner 475
v. Kast 137
Kastner 67
Katerbau 326
v. Kathen, Oberförster 285
— Ob. Appell. Ger. Ass. 452
Katt 329
v. Katte 8
Katzenberger 375
Katzfey 389
Kauerz 402
v. Kaufberg, Geh. R. 167
— Just. Amtm. 489
Kauffer 468
Kauffmann, Geh. exped. Secret. 144
— Kr. Wd. Arzt 280
Kaufmann, Prof. 80
— Bau-Insp. 344
— Arzt 364
— Decan 368
Kauhlen, Arzt 407
— Forst-Insp. 414
Kaul, Kr. Wd. Arzt 230
— Deich-Insp. 266
Kaulbach 160
Kaulfuss, Crim. Rath 463
— Crim. Director 472
— Landger. Rath 473
Kaumeyer 22
Kaup 70
Kaupisch, Amts-Rath 351
— Landger. Dir. 486
— Just. Com. 491
Kausch 417
Kauser 326
Kautz, Kr. Thierarzt 418
— Friedensrichter 511
v. Kawaczinski 238
Kawerau, Agent 203
— Wegebaumstr. 234
— desgl. 240
— Director 291
— Ld. u. St. Ger. Ass. 431
Kayser, Poliz. Rath 168
— Controlleur 208
— Geh. Ob. Fin. R. 210
— Rendant 276
— desgl. 310
— Kr. Phys. 349
— Arzt 358
— Decan 369
— Just. Com. 425
— Kr. Just. R. 441. 443
— Ger. Ass. 460

Digitized by Google

Kayser, Crim. R. 489
v. Kayserling (Gf.) 8
Kayſsler 304
Keber, Consist. R. 229
— Ob. Ldsger. R. 423
— Ld. u. St. Ger. Ass. 427
Keck 409
Keck v. Schwarzbach 461
Keferstein, Ger. Amtm. 62. 488
— Hofrath 64
— Rendant 256
v. Keffenbrinck (Frl.) 286
Kegel 434
Kehl, Hauptm. 146
— Just. Com. 501
v. Kehler 467
Kehrmann 508
Keibel, Syndic. 112. 165
— Kr. Phys. 274
Keiffenheim 513
Keigel 157
Keil 485
Keim 346
Keiper, Rofsarzt 20
— Superintendent 270
Keiser, Rendant 109
— Prem. Lieutn. 145
Kelchner 129
v. Keller (Gf.) 26
— Ob. Ldsger. R. 456
Keller, Geh. Reg. R. 46. 47
— Oecon. Com. R. 120
— Superintend. 289
— Kr. Steuer-Einn. 300. 302
— Dom. R. 402
— Arzt 406
— Ger. Amtm. 482
— Ld. u. St. Ger. Ass. 493
— Just. Com. 501. 502
— desgl. 501
Kellermann 94
Kellmann 454. 455
Kellner, Hof-Gärtner 19
— Ob. Amtm. 193
— Rechn. R. 204
— Oberförster 231
— Arzt 358
— Crim. Richter 483
Kelsch, Hebam. Lehrer 266. 267
— Superintend. 289
v. Keltsch, Just. R. 116
— Landes-Aeltest. 118
— Just. R. 460
Kelz 22
Kemmerich 509
v. Kemnitz 123. 477
Kempe 449
Kempen 391
Kempf 436
Kentling 95
Keper 227
Keppler 394
v. Kerckerinck-Borg (Frh.) 416
Kerckhoff, Controll. 183
— desgl. 382
Kercksig 501
Kerkhoff, Inspector 369
— Kr. Secret. 401
Kerksig 382
Kerlen 183
Kerll 172
Kern, Kr. Secret. 381
— Kr. Just. R. 463
— Just. Amtm. 515. 516
Kerner 289
Kerp 399
Kersebaum 392
v. Kerssenbrock 167. 348
Kerstein, Ld. u. St. Ger. Ass. 493
— desgl. 493
— Just. R. 500
Kersten, Archivar 45
— Oberförster 331
— Arzt 346
— Kr. Phys. 349
— Just. Com. 490
Kersting 483
v. Kefsel, Landes-Aeltest. 118
— Rittm. 161
— (Frl.) 257
Kessel, Controlleur 185
— Reg.-Med. R. 228
— Arzt 374
— Advoc. Anw. 508
Kesseler 397
Kefsler, Kriegesrath 143
— w. Geh. Ob. Fin. R. 102
— Arzt 170
— desgl. 346
— Just. Rath 465
Kette, Reg. u. Ldes. Oecon. Rath 122
— Just. Com. Rath 480
v. Kettler (Frl.) 384
— (Frl.) 384
Kettmann 510
Kettner 513
Ketzler 130. 134
Keus 494
Khün, Ob. Bergamts-Ass. 187
— Ob. Amtm. 350
Kieckebusch 275
Kiefer, Arzt 419
— Friedensrichter 511
Kiehl, Arzt 170
— desgl. 267
Kiehn 252
v. Kielmeyer 51. 70
Kienast, Geh. Kämmerier 16
— Oberförster 251
Kienel 318
v. Kienitz 179
Kienitz, Geh. Just. Rath 122. 433
— Steuer-Rath 184
— Reg. Rath 247
— Bau-Insp. 332
— Ob. Reg. Rath 370
— St. Just. Rath 483
Kiersch 117
v. Kierski 119
Kierstein 117
Kieschke 222
Kieselbach 484
Kieser 67
Kiesewetter 28
Kiesling 255
Kiefsling, Secretair 74
— Rector 336
Kilian, Prof. 79. 81. 398
— Rendant 317
Kiliński 323
Killinger 102
Kind, Kr. Phys. 274
— Ld. u. St. Ger. Ass. 496
— Just. Com. 498
Kinder 233
Kindermann 502
Kinecki 322
Kinosowicz 324
Kinzel, Dom. Beamter 301
— Stadtger. Dir. 465
Kipp 408
v. Kircheisen 124
Kirchfeldt 146
Kirchgässer 411
Kirchheim 491
Kirchhoff, Ob. Zoll-Insp. 182
— Bürgermstr. 286

Digitized by Google

Kirchhoff, Landrichter 425
— Advocat 454
— Justitiar 480
v. Kirchmann 486. 487
Kirchner, Dom-Secretair 108
— Geh. Registrator 173
— Rechn. Rath 204
— Superintend. 270
— desgl. 270
— Rector 336
— St. Just. Rath 431
— Protonotarius 452
— Advocat 452. 454
Kirsch 319
Kirschner 226
Kirschstein 450
Kirst 416
Kirstein, Bürgermstr. 277
— desgl. 277
— Assessor 448
Kirsten 264
Kisker 124
Kifs, Hüttenmstr. 189
— Lehrer 207
Kist 422
Kistenmacher 309
Kitscher 148
Kitz 385
v. Kitzing, Ldger. Dir. 486
— Ob. Ldger. Rath 492
Klaare 230
Klaatsch 44
Klaehn 149
Klaffky 237
Klagemann 146
Klamann 275
Klapper 470
Klaproth 27. 78. 170
Klatte 80
Klatten, Regts. Arzt 95
— Assessor 157
Klaus 368. 369
Klausen 80
Klawitter 323
Klawki 472
Klebs, Reg. Rath 166. 325
— Ob. Ldsger. Rath 421
— Ob. Ldsger. Ass. 422
— St. Just. Rath 423
— desgl. 431
— Reg. Rath 439
Kleckel 231
Klee, Prof. 79. 389
— Reg. Rath 325
Klee, Ob. Ldsger. R. 477
Kleefeld 232. 235
Kleekam 364
Kleemann (Mlle.) 27
— Kr. Phys. 309
— Just. Rath 475
Kleesattel 400
Klehmet 281
v. Klein 513
Klein, acad. Mitgl. 54
— Dom. Rentmstr. 225
— Dom. Rath 361. 362
— Arzt 386
— Director 389
— Decan 391
— Kr. Phys. 409
— Arzt 411
— Controlleur 417
— Ob. Ldsger. Rath 421
— St. Just. Rath 483
— Advoc. Anw. 506
Kleine 379
Kleineberg 337
Kleinhans 405
v. Kleinsorgen (Frl.) 384
v. Kleist, Kammerherr 14
— Landsch. Deput. 112
— Geh. Just. Rath 124
— Postmstr. 201
— Landrath 232
— desgl. 280
— Ob. Forstmstr. 297. 298
— Reg. Rath 359
v. Kleist vom Lofs (Gf.) 7. 127
Kleist, Buchhalter 150
— Ob. St. Apotheker 151
— Kr. Secret. 223
— Bürgermstr. 345
— von Nollendorf (Gf.) 108. 339
Klemm, Geschworner 190
— Rechn. Rath 209
Klempow 222. 424
Klenke 317
v. Klenze 54
Klenze 75
Kletke 83
Kletschke, Rentbeamter 251
— Just. Amtm. 438
— Just. Rath 461
Klette 292
Kleu 496
Kleudgen 509
Klewe 195
v. Klewiz, Staats-Minister 39. 43. 64. 333. 338
— Ob. Ldsger. Ass. 477
Klewitz, Rendant 340
— Oberförster 343
— Reg. Rath 359
Kley 380
Kliche 293
Klick (Mlle.) 28
Klickermann 267
Kliegel 18
Klien 355
Kligge 498
Klimke 295
Klinckmeyer 281
Klindt 195
Klinge 400
Klingemann 498
Klinger 145
v. Klinggraef 240
Klingner, Rendant 185
— Rechn. Rath 198
— Rendant 351. 352
— Oberförster 362
v. Klingsporn (Gf.) 232
Klink 495
Klinkhardt, Senator 64
— Bürgermstr. 354
— Just. Com. 490
— desgl. 490
Klinkmüller 445
v. Klinkowström 147
Klinner 149
Klinsmann 235
Klipfel 105
Klipsch 480
v. Klitzing 427
v. Kloch (Frl.) 385
Kloch 516
Klockow 230
Kloczkiewicz 230
Klodwig 294
v. Klöber 53
Klöcker 70. 399
Klöden 244
v. Klöden (Frl.) 257
Kloer 433
Klötzke 246. 258
Klövekorn 95. 374
Klohfs 484
Kloht, Bau-Insp. 208
— Arzt 258
Klopsch, Director 290
— Erzpriester 294

Digitized by Google

Klopsch, Wegebaumstr. 332
Klose, Arzt 85. 305
— Prof. 92. 222
— Rendant 298
— Kr. Steuer-Einn. 300. 302
— Kr. Phys. 301
Kloſs, Geh. Kanzl. Insp. 43
— Ob. u. Geh. Reg. R. 395
v. Kloſsowski 271
Kłossowski, Rendant 237
— Ld. u. St. Ger. Ass. 474
Klostermann 385
Klotsch 348
v. Klot-Trautvetter (Frh.) Kammerherr 12
— Hofger. R. 452
Klotz, Forst-Commiss. 115
— Bergmstr. 191
— Consist. R. 247
— Rendant 342. 343
Klotzsch, Ld. u. St. Ger. Ass. 437
— desgl. 475
Kloz 190
Kludt 280
Klügel 172
Klüsendorff 481
Klütz 442
Klüver 436
Klug 49. 58. 70. 76. 78. 97. 99. 170
Kluge, Fagottist 23
— Geh. Med. R. 76. 77. 78. 97. 98. 152. 170. 246
Klugmann 148
Knack 196
Knape, Arzt 170
— Rendant 260
v. Knapp 185
Knapp, Kr. Wd. Arzt 278
— Rendant 276
— Landger. Rath 486
Knauer 291. 296
Knauert 194
Knauff, Intendant. R. 158
— St. Just. R. 482
v. Knebel 109. 280
Knebel 473
Knebusch 353
Knefel 366
Kneip, Privat-Docent 86. 287
— Superintend. 366
Kneisel 26
v. d. Knesebeck, Gen. der Inf. 31. 40. 41
— Kmrger. Ass. 108. 439
— Landger. R. 508
Kneuper 196
Kneupper 513
Knichala 197
Kniephoff 450
Kniese 486
v. Kniestädt 10
Knippschild 505
Knirim 383
Knobel 82
v. Knobelsdorf, Ob. Stallmeister 7. 19. 193
— Stallmstr. 194
v. Knobelsdorff, Major 109
— Landsch. Dir. 114
— Hauptm. 159
— Kr. Dir. 165
— Kmrger. Ass. 434
Knoblauch 102
v. Knobloch, Major 29. 154
— Landrath 223
Knobloch 445
Knoch, Arzt 358
— Ld. u. St. Richter 432
Knövenagel, Bürgermstr. 256
— St. Richter 437
v. Knoll 204
Knoll 260
Knop 306
Knopff 237
Knopmuſs, Reg. Secret. 236
— Rendant 429
Knopp, Postmstr. 199
— Oberförster 342
Knorr, Controlleur 181
— Just. Com. 433
— Ger. Amtm. 488
Knuth 234
Kob 230
Kobell, Maler 55
— Rentmstr. 397
Kober 300
v. Kobilinski 260
v. Kobilinsky, Ob. Zoll-Insp. 185
— Oberförster 252
Kobligk, Landrentmstr. 245. 259
— Ld. u. St. Richter 432
Koblitz 332
v. Koch 287
Koch, Hof-Jagd-Amts-Secret. 24
— Hofrath 48
— Ob. Med. R. 70
— Prof. 70
— Reg. R. 121. 292
— desgl. 122
— Vice-Consul 133
— Consul 139. 448
— Zeug-Capit. 147
— Garn. Verw. Insp. 160
— Buchhalter 174
— Rendant 179
— Controlleur 181
— Steuer-R. 185
— Ob. Bergrath 192
— int. Kr. Phys. 224
— Reg. R. 229
— Oberförster 238
— Superintend. 243
— Dom. Beamter 262
— Consist. u. Schul-R. 269. 273
— Arzt 278
— desgl. 306
— Superintend. 335
— Med. Ass. 338. 346
— Ob. Amtm. 341
— desgl. 350
— Commerz. R. 398
— Oberförster 402
— Arzt 405
— Landrath 408
— St. Just. R. 423
— Registrator 452
— Ld. u. St. Ger. Dir. 464
— Just. Com. 484
— Ob. Ldsger. R. 484
— Ger. Amtm. 489
— Just. Com. 490
— desgl. 490
— desgl. 498
— Hofrath 498
— Just. Com. 502
Kochs 513
Kocks 496
Koecher, Priv. Docent 83
— St. Ger. Ass. 469
Köchling, Director 366
— Arzt 378
— desgl. 411
— Just. Com. 498
— Just. Amts-Ass. 503
v. Köckritz 117. 297. 299
Kögel 305

Digitized by Google

Koehlau 488. 489
v. Köhler 51
Köhler, Decorat. Maler 24
— w. Geh. Ob. Reg. Rath 41. 42. 161
— Assistent 85
— Geh. exp. Secret. 104
— Geh. Ob. Trib. R. 125
— Sec. Lieutn. 149
— Reg. R. 167
— Arzt 170
— Prof. 206
— Superintend. 215
— Rector 217
— Arzt 228
— Superintend. 289
— desgl. 289
— Domherr 291
— int. Kr. Phys. 331
— Controlleur 377
— Arzt 399
— Landger. R. 432
— Just. Com. 446
— Landger. R. 474
— Just. Com. 505
Köhn v. Jaski, Gen. Ltn. 59. 141
— Landrath 223
Köhne, Gestüt-Insp. 194
— Hofrath 242
— Geh. Just. R. 450
Köhnemann 182
v. Kölichen, Landrath 307
— Just. R. 463
Kölle 325. 329
v. Köller, Hauptm. 229
— Landrath 274
— (Frh.) desgl. 299
Köller 274
Kölling 363
Köllner, Oberförster 252
— Kr. Secret. 273
— Reg. Secret. 395
Kölpin, Reg.-Med. R. 272. 273. 279
— St. Just. R. 448
— Just Com. 449
Költsch 468
Köne 123
v. Könen, Gh. u. Ob. Med. Rath 97. 152
— Geh. Ob. Fin. R. 102
— Reg. R. 248. 259
— Ldger. Dir. 486. 487
Koenen, Kr. Secret. 236
— Arzt 415
Koenen, Advoc. Anw. 507
König, Maler 84
— Medailleur 105
— Oberst-Lieutn. 149
— Director 221
— Superintend. 243
— Kr. Thierarzt 250
— Justitiarius 283
— Oberförster 302
— desgl. 327
— Arzt 364
— Rendant 370
— Hülfs-Rend. 378
— Wegebaumstr. 397
— Arzt 399
— Ob. Wegebau-Insp. 403
— Rendant 417
— Ld. u. St. Richter 424
— Ld. u. St. Ger. Ass. 436
— Landger. Ass. 441
— Just. Rath 473
— Landger. Dir. 486
Königk 179
Königs 507
Königsbeck 223
v. Königsdorff (Gf.) 115. 299
Königsfeld, Superint. 388
— Arzt 400
— desgl. 415
v. Königsmarck (Gf.) Gesandter 14. 128
— (Gf.) Erb-Hofmstr. 35
— (Gfin.) 257
v. Koepff 135
Köpke, Prof. 61. 244
— Gh. Rechn. Revis. 204
— Arzt 258
Köppe, Wegebaumstr. 345
— Arzt 359
— Just. Com. 491
Köppelmann 502
Köppen, Hütten-Insp. 187
— Kr. Steuer-Einnehm. 300. 303
— Superintend. 334
Körber, Director 216
— Dep. Thierarzt 350
Körner, Just. R. 17. 106. 437
— Hof-Mechanicus 64
— Geh. exp. Secret. 144
— Director 290
— Kmrger. Ass. 464
Körte 159
Köfsler 318
Köster, Consul 135
— Just. Com. 502
Köster v. Kösteritz 509
Koestler 352
Köstner 356
Köter 228
Koethe, Prediger 243
— Rentbeamter 263
Köwenig 418
v. Koezeghy (Frl.) 313
Kogel 185
Kohli, Geh. Rechn. Revis. 204
— Superintend. 243
Kohlmann, Arzt 347
— Just. Com. 491
Kohlmeister 312
Kohlstock 75
Kohn 235
Kohne 202
Kohnheim 345
Kolaczkowski 220
Kolb 429
v. Kolbe 475
Kolbe, Prof. 53
— Ob. Einfahrer 190
Kolbenach, Just. Com. 490
— desgl. 490
— desgl. 491
Kolk 437
Kolkmann 377
Kolley 316
Kollhorst 376
Kolligs, Ld. u. St. Ger. Dir. 482
— Just. Rath 482
— Ld. u. St. Richter 482. 483
Kolzenborg 168
Komasinski 322
Komitsch (Mad.) 21
Kommer 364
v. Kommerstädt 294
Komorowski 219
Koner 170
Konewka 87. 106
Konitzky 223
Konkiel 476
Konow 131
Konrad 313
Konsemüller 402
Koperski 324
Kopf 334
Kopitz 231
Kopka 199

Digitized by Google

Kopp, Dechant 337
— Rentmstr. 409
— Friedensrichter 511
Koppe, Prof. 64
— Amts-Rath 262
— Dom. Beamter 262
Koppel 374
Koppin 266
Koppstadt 402
Kops 391
Kopstadt 412
Korb 458
Korch 156
Korczykowski 218
Koreff 64. 70
Korella 426
v. Korff (Frh.) Geh. Reg. Rath 10. 371
— (Frh.) Reg. Ass. 299
— (Frh.) agg. Domh. 367
— Landrath 376
— gen. Schmising (Gf.) Landrath 12. 371
— (Gf.) Kammerh. 14
Korn, Hofrath 248
— Just. Com. 445
Korrens 303
Korsch 424
Korschilgen 508
Korseck 313
Korte 501
Korthmann 160
Korting 406
Kortüm, Gh. Reg. R. 46. 47
— Kr. Phys. 413
— Arzt 415
— desgl. 415
v. Kortzfleisch 229
— (Frl.) 278
Kosack, Rendant 189
— Wegebaumstr. 282
— Kr. Secret. 360
Kosch 228
Koschate 305
v. Koschembahr, Major 116
— Lieutn. 114
Koschny 326
v. Koscielski 315
Kościzyński 220
Kosegarten 51. 86. 87
v. Koseritz 197
Koslowski 426
Kosmack, Amtm. 145
— desgl. 145
v. Kospoth (Gf.) 114
v. Koss 113
Kossack 234
Kossendey 219
Kossmack 341
Kofsmann 475
Kostak 330
Kostka 428
Kothe, Ob. Med. R. 99. 151. 171
— Arzt 258
Koths 233
Kotting 22
Kottmann 380
v. Kottwitz (Frh.) Vice-Präsid. 288. 297. 298
— O. L. G. Rath 456
v. Kotze, Reg. R. 279
— Dom. Beamter 341
— (Frh.) Ob. Amtm. 341
Kowalleck 226. 422
v. Kowalski 322
v. Kozierowski 330
Kozłowski, Probst 324
— desgl. 324
Kozlowsky 156
Kraatz 233
Krabbe 365. 371
Krack 247
Krackow 310
Kraehe 267
Kraehmer 490
Krämer, Controlleur 179
— Prediger 336
v. Kräwel, Major 145
— O. L. G. Ass. 485
Kraffert 177
Krafft, Consul 131
— Landrath 274. 277
— Controlleur 382
— O. L. G. Ass. 466
Kraft, Kr. Phys. Assist. 349
— Arzt 358
— Advocat 505
Krah 425
Krahe, Friedensricht. 510
— Notar 513
Krahmer, Bau-R. 20. 247
— Flautist 22
— Hofrath 33
— Ob. Amtm. 262
— Reg. R. 439
Krahn 437
Krakau 332
Kraker v. Schwartzenfeld 113. 299
Krall 177
v. Kramer 204
Kramer, Arzt 170
— Krieges-R. 173
— Rendant 185
— Wegebaumstr. 353
— Arzt 399
— Adv. Anw. 506
— desgl. 509
Krampff 147
Kranefufs 372
Kranichfeld 64. 76. 170
Kranold 491
Kranz, Postmstr. 198
— Kr. Thierarzt 309
— Decan 394
— Controlleur 417
— Friedensrichter 510
Krapp 173
Krappe 196
v. Kraszkowski 119
Kratz 514
Kratzenstein 439
Kraul 416
Kraus 409
Krause, acad. Mitgl. 53
— Reg. Rath 75
— Hofrath 107
— Consul 139
— Cons. Agent 140
— Arzt 170
— Regts. Arzt 171
— Controlleur 178
— desgl. 180
— Superintend. 215
— Reg. Rath 222
— Bau-Insp. 234
— Kr. Wd. Arzt 237
— Superintend. 243
— Ob. Forstm. 245. 259
— Arzt 257
— Deich-Insp. 266
— Dom. Beamt. 275. 276
— Oberförster 276
— Rendant 280. 281
— Kr. Secret. 299
— Oberförster 302
— Ob. Wege-Bau-Insp. 303
— Arzt 305
— Reg. Bau-Rath 315
— Superintend. 334
— Dom. Beamter 350
— Dompr. Verwalt. 355
— Arzt 359
— Ld. u. St. Richter 443
— Just. Com. 449
— Ld. u. St. Ger. Ass. 458

Digitized by Google

Krause, O. L. G. Rath 462
— Ld. u. St. Richter 463. 464
— Landger. Dir. 464
— O. L. G. Rath 474
— Landger. Rath 506
Krause gen. Laurens 449
Krauseneck 232
Kraushaar 403
Krausnick, Hofgärtner 19
— Geh. Just. Rath 256
Krauſs, Arzt 305
— Reg. Med. R. 401. 405
Kraussold 396
Krautheim 360
Krauthofer 475
Krautz 22
Krebs, Oberförster 251
— Hofrath 330
— Decan 391
v. Kręcki 425
Kregeloh 402
Kreich, Just. Com. Rath 275. 278. 449
— Ld. u. St. Ger. Ass. 448
Kreilmann 505
Kreis 474
Kreisig 67
Kreiſs 216
Kremer 412
Kremers 415
Kremnitz, Hofrath 33
— desgl. 127
— Kmrger. Ass. 434
Kremser 316
Krengel 382
Krenkel 179
Kreſs 249
Kretek 219
Kreth 263
v. Kretsmann 437
Kretschmar, Prof. 52
— Arzt 257
Kretschmer, Dom. Beamt. 250
— Arzt 267
— Controlleur 377
— Ger. Direct. 460
— Stadtger. Ass. 468
Kretzer 507
Kretzig, Steuer-Rath 261
— Kr. Wd. Arzt 309
Kretzschmer, Reg. R. 121
— Geh. Krieges-R. 449
Kreutler 490
Krey, Ob. Zoll-Insp. 182
Krey, Hypothek. Bew. 186
— Rechn. Rath 205
— Appellat. Ger. R. 506
Kreye 58
Krezzer 505
Krickeberg (Mad.) 21
Krickende 188. 468. 469
Kriebel 287
Kriechel 513
Kriege 374
Krieger, Buchhalter 174
— Superintend. 215
— Domprobst 219
— Oecon. Com. 224
— Inquisit. Ass. 430
— Just. Com. 433
Kriele 262
Kries, Amts-R. 238
— Reg. R. 330
Kriese, Gh. exp. Secret. 47
— Superintend. 215
— Kr. Secret. 233
Krigar 187
Krimmer 415
Krinitz 491
Krippendorff 331
Kristen 458
Krocker 294
v. Krockow (Gf.) 259
Kröber 305
v. Kroecher, Kr. Dir. 167
— Landrath 248
— desgl. 339
Kröhnke 230
Kroemer 473
Krönig, Prof. 366
— Just. Com. R. 498
— Hofger. R. 502
Kroeplin 136
Krogoll 178
Krohn 196
Kroker 305
Kroll, Intend. R. 157
— Lieutn. 160
— Arzt 357
Kromayer 431
Kronesser 305
Kronisch 237
Kropf, Decan 369
— Ld. u. St. Ger. Ass. 448
Kropff 386
Kroseck 237
v. Krosigk (Frl.) 278
— Vice-Präsident 333. 338. 354
— Landrath a. D. 356
Krossa, O. L. G. Ass. 422
— Ld. u. St. Ger. Ass. 424
Krott 514
Krüche 360. 361
Krückmann 173. 175
Krügel 157
v. Krüger (Frl.) 278
— (Frl.) 278
— Bürgermstr. 282
Krüger, Schauspieler 21
— desgl. 21
— Bratschist 22
— Figurant 23
— Hofst. Secret. 27
— Geh. Secret. 32
— Prof. 53
— Priv. Docent 77
— Rendant 113
— Oec. Com. R. 119. 121
— Consul 133
— Geh. Fin. R. 183
— Oberförster 187. 251
— Buchhalter 202
— Director 216
— Oberförster 231
— Intendant 233
— Oberförster 252
— desgl. 252
— Controlleur 260
— Superintend. 270
— Kr. Wd. Arzt 274
— Arzt 279
— desgl. 287
— Oberförster 302
— Bürgermstr. 312
— Wegebaumstr. 318
— Rendant 326
— Dom. Beamter 327
— Forstmstr. 342
— Geh. Krieges-R. 347
— Reg. R. 376
— Kr. Wd. Arzt 402
— Controlleur 417
— Just. Director 428
— St. Just. R. 436
— Stadtger. Ass. 438
— Just. Com. 439
— St. Just. R. 442
— Just. Com. 445
— desgl. 445
— O. L. G. Rath 446. 447
— Hof-Fiscal 447. 449
— Just. Com. R. 449
— O. L. G. Rath 458
— Just. Com. 461
— Ld. u. St. Ger. Ass. 479

Digitized by Google

Krüger, Just. Com. 484
Krüppel 513
Kruft 513
Krug, Kmrger. Ass. 120
— Schul-Insp. 295
— Amts-Rath 350
— Dom. Beamter 350
— O. L. G. Ass. 485
Krug v. Nidda, Landrath 348
— Reg. Dir. 381
Krugmann 267
Krukenberg 89. 91. 358
Krull, Arzt 364
— Just. Com. 461
Krumhauer 179
Krummacher, Consistor. Rath 64
— Kr. Phys. 372
Krummteich, Arzt 305
— desgl. 329
Krumteich, Kr. Wd. Arzt 261
— Just. Com. 433
Krupp, Arzt 385
— desgl. 386
Kruschky 209
Kruse, Director 354
— Just. Com. 484
v. Krusenstern 51
Kruspe 23
Kruttge, Med. R. 297. 305
— Arzt 305
v. Kryger 476
Krynitz 209
Krzysztoffowicz 326. 327
v. Krzyżanowski 472
Kubale 473
Kube 459
Kubiczeck 295
Kubitzky 468
Kubyfs 170
Kuch 133
Kuchenbuch 363
Kuck 391
Kuczewski 424
Küchen 507
Küches 392
Kügelgen 513
Kügler 464
Kühl, Bürgermstr. 286
— Advocat 454
— desgl. 454
— desgl. 454
— Hofrath 455
— Advocat 455
Kühl, Advocat 455
Kühlbrand 333
Kühle 185
Kühlenthal, Hofr. 47. 100
— Reg. Secret. 381
Kühlwetter 508
Kühn, Dom. Rentmstr. 225
— Kr. Secret. 325
— Kr. Thierarzt 341
— Reg. Rath 347
— Adjunct. 355
— Ld. u. St. Richter 427
— Kmrger. Rath 434
— Just. Com. 449
Kühnau 358
Kühne, Ob. Büchsenmacher 146
— Sec. Lieutn. 146
— Geh. Ob. Fin. R. 172
— Ob. Zoll-Insp. 181
— Rentbeamter 250. 251
— Arzt 258
— Rendant 274
— Reg. Rath 338
— Ob. Amtm. 341
— Amts-Rath 341
— Just. Com. 481
Kühnel 316
Kühnemann 473
Kühnhaus 404
Künen 402
v. Künsberg (Frh.) 259
Küntzel, Rendant 343
— Ld. u. St. Ger. Ass. 473
Künzel, Oberförster 302
— Arzt 406
Küpper, Arzt 405
— Geistl. u. Schul-R. 416
Küppers 402
Kuers 477
Kürschner 352
Küsell, Superintend. 270
— Rendant 274
v. Küster, Major 130
— Leg. Secret. 130
— Reg. Ass. 273
— Kmrger. Ass. 434
Küster, Consul 135
— Ob. Berg-Rath 191
— Kr. Secret. 339
— Arzt 405
Küstner 83. 305
Küttgens, Consul 138
— Ergänz. Richter 510
Küttlinger 70
Küttner, Reg. Rath 347
Küttner, O. App. G. Ass. 473
Kufahl 77
Kugler, Priv. Docent 53. 77
— Consul 139
Kuh, Ob. Landesger. Ass. 121. 456
— Arzt 320
Kuhfahl 153. 156
Kuhfus 184
v. Kuhlemann 330
Kuhlmann 48
Kuhlmeyer, w. Geh. Ob. Fin. R. 41. 42. 64. 172
— Geh. Ob. Trib. R. 125
— Präsident 474
Kuhn, Landsch. Rath 110
— Kr. Wd. Arzt 224
— Lootsen-Command. 227
— Lehrer 227
— Kr. Secret. 348
— Präsident 456
Kuhne 472
Kuhnert 304
v. Kujava 459
Kuke 209
Kukiewicz 322
Kulau 325
Kulenkamp 133
Kulisch 352
Kullig 201
Kulp 170
Kumas 51
v. Kummer, Ob. Einfahr. 188
— Siede-Insp. 190
Kummer, Wasserbaumstr. 234
— Reg. Ass. 236
— Kr. Secret. 299
Kunde 170
v. Kunheim 14
Kunoth 369
v. Kunow, Ob. Ldsger. R. 440
— Ob. Ldger. Ass. 462. 463
Kunowsky, Just. Com. R. 59. 125. 439
— Hauptm. 145
— Landger. Dir. 459
Kunsdorf 260
Kunth 49. 59. 70. 74. 76. 206
Kuntze 260
Kuntzmann 17. 26. 27. 28 59. 170

Digitized by Google

Kunz 438
Kunze, Prof. 70
— Laz. Insp. 160
— Rentbeamter 262
— Ob. Amtm. 263. 264
— Arzt 320
Kunzemüller, Ld. u. St. Ger. Ass. 443
— Burgrichter 445
Kupke 103. 252
Kupsch 144
Kupz 446
v. Kurcewski 323. 471
Kurella, Dom. Beamt. 224
— Reg. Rath 338
v. Kurnatowski, Kr. Secr. 325
— Ob. Ldsger. Rath 474
Kurs 25
Kursawa 306
Kurth, Proviantmstr. 158
— Oberförster 285
Kurz 305
Kurzhals II. 263
— I. 263
Kusche 325
Kuschel 294
Kuschke 260
Kuthe 345
v. Kutowski 219
Kutscher 281
Kutter, Kr. Wd. Arzt 309
— Steuer-Einn. 349
Kutzen 83
Kutzner, Landger. R. 472
— Just. Com. 476
Kutzscher 243
v. Kuylenstjerna 116
Kwadyński 475
Kwapich 323
v. Kwasniewski 118
Kyll, Arzt 399
— desgl. 407
— Advoc. Anw. 508
Kypke, Arzt 258
— Just. Amtm. 449
— Just. Rath 450

L.

Laar 502
Laband 320
Labes 449
Labry 414
Labsien 160
Lach 437
Lachel 305
Lachmann, Prof. 49. 61. 76
— Pr. Lieutn. 149
Lachmund, Kr. Steuer-Einn. 300. 302
— Stadtger. Ass. 464
Lackmann 199
Lacomblet 45
La Coste 63
de la Croix II. 124. 126. 127
— I. 127
— III. 127
— IV. 127
Lademann 274
v. Ladenberg, w. Geh. R. 41. 101. 102. 207. 208
— Oberförster 251
— Präsident 416
Ladewig 448
Ladner 510
Laechelin 233
Laeis 509
Lämmerhirt 490
Längner 347
La Faye 184
de la Garde 28
Lagasca 70
Lakomecki 220
Lakowitz 223
de Lalande, Vice-Cons. 139
— Krieges-R. 144
Lambateur 249
v. Lamberg-Spritzenstein (Gf.) 64
Lambert, acad. Mitgl. 70
— Kr. Phys. 233
Lamberti 51
Lambertz 506
Lambey 309
Lameyer 134
La Motte 177
Lampe, Gen. Arzt 151
— Bürgermstr. 345
— Ld. u. St. Richter 497
v. Lamprecht 46. 47. 58. 208
Lamprecht, Buchhalt. 150
— Domherr 217. 218
v. Lampsins (Frh.) 9
Lancelle 501
v. Lancizolle, Geh. Reg. Rath 46
— Prof. 75. 163
— Hofrath 126
v. d. Lancken (Frl.) 286
— (Frl.) 286
Landeck 470
Landmann, Geh. Ob. Fin. Rath 176
— Kr. Phys. Assist. 349
— Arzt 359
— Just. Com. 502
Landry 520
Landsberg 306
Landsberger (Erben) 317
Landshutter 456
Landvoigt 240
Lang, Correspondent 51
— Kr. St. Einn. 300. 302
— Just. Rath 512
Langbeck 274
Langbein 246
v. Lange 315
Lange, Hof-Wd. Arzt 17
— Küchenmeister 17
— Hofgärtner 19
— Souffleur 20. 21
— Kammerdiener 26
— Priv. Docent 77
— Ob. Hof-Apotheker 100
— Geh. Kanzl. Insp. 107
— exped. Secret. 174
— Geh. Kanzl. Dir. 204
— Superintend. 214
— Reg.-Schul-Rath 241. 244. 246
— Schul-Insp. 295
— Bürgermstr. 304
— Kr. Wd. Arzt 316
— desgl. 340
— Wegebaumstr. 353
— Ld. u. St. Richter 424
— Vice-Präsident 429
— Hofrath 441
— O. L. G. Rath 446
— Ld. u. St. Ger. Ass. 468
Langemak, Consul 139
— Land-Synd. 165. 454
— Kr. Justitiarius 454
— Advocat 455
v. Langen, Kammerherr 12
— (Frl.) 29
— Reg. Rath 165
— (Frl.) 257
Langen 378
van Langenberg 371
Langenhaun 22
Langer, Ob. Amtm. 317
— Just. Com. 466
— desgl. 466
Langerhans, St. Bau-R. 168
— St. Just. Rath 436

Digitized by Google

Langermatz 261
Langguth 150. 357
Langhans 55
Langheinrich, Rechn. Rath 47. 100
— Krieges-Rath 158
— Just. Amtm. 438
Langmesser 322
Langner, Geh. Fin. Rath 102
— Geh. Kanzl. Insp. 145
— Kr. Secret. 299
Langnickel 306
v. Langsdorff (Frh.) 136
Langsdorff 70
Lankohr 392
La Notte 281
Lanz, Steuer-Rath 179
— Rechn. Rath 196
Larenz 500
v. Larisch, Kr. Just. Rath 468
— Ld. u. St. Ger. Ass. 479
Larisch, Domherr 219
— Arzt 319
Larius 314
La Rose 316
Larrey 51
v. Lasberg (Frh.) 401. 404
Lasch 170
Laschke, Kr. Wd. Arzt 326
— desgl. 326
Lasker 305
Laspeyres, Prof. 89
— Geh. Rechn. Rev. 204
de Lassaulx, Oberförster 409
— Bau-Insp. 410
— Just. Amtm. 516
Lassen 80
Last 455
Lastrop 341
Latham, akad. Mitgl. 70
— Vice-Consul 132
Latreille 70
v. Lattorff 173
v. Lattre 142
Latusseck 291. 292
Lau, Just. Amtm. 449
— Just. Com. 480
Laubach 422
Laube, Geh. Ob. Trib. Rath 125
— Zeuglieutn. 148
— Med. Rath 305
— Just. Com. 470
Lauber 476
Laubreis 70
Lauchery 21
Lauckhardt 514
Laudien, O. L. G. Ref. 120
— Intendant 157
— Rector 216
— Rendant 422
Laue, Sec. Lieutn. 146
— Arzt 258
— desgl. 346
— Ld. u. St. Ger. Ass. 478
— Just. Com. 480
Lauenroth 371
v. Lauer-Münchhofen 434. 435
Lauer, Kr. Phys. 417
— Ld. u. St. Richter 443
— Friedensrichter 512
Lauffer, Rendant 105
— Dechant 296
— Arzt 319
Lauffherr 380
Laufkötter 368
Laufs 415
Laukin 139
Laurency 511
Laurent 405
Laurer 86. 87. 96
Lausch 149
Lauten 399
Lautensack 199
Lautenschläger 17
Lauterbach, Bürgerm. 240
— desgl. 312
Lautier 209
Lautner 457. 469
Lautz, Advoc. Anw. 506
— desgl. 508
— Notar 514
v. la Vière 338. 339
Lawerentz 273
Lawerenz 23
Lawrentz 276
Lawrenz 111
Laymann, Prof. 94
— Arzt 411
Leach 70
Leake 50
Leben 196
Lebenheim 301
Lebens 407
Lebius, Post-Dir. 200
— Reg. Ass. 232
v. le Blanc-Souville 342
Le Coq, Geh. Leg. R. 126
Le Coq, St. Just. R. 436
v. Ledebour 51
v. Ledebur, Major 31
— Hauptm. 58
— O. L. G. Rath 462
— Wicheln (Frh.) 368
Lederer 233
Ledwig 306
Leesemann, Reg. Secr. 376
— Just. Com. 494
Le Fèvre 156
Lefevre 308
v. Legat, Oberst 106
— Rittm. 161
— Reg.-Forstrath 232
Legavi 202
Legeler 19
Legiehn 426
v. Lehde 200
Lehder 404
Lehmann, Cass. Inspic. 20
— (Mlle.) 21
— Figurant 23
— Stallmstr. 27
— Prof. 70. 189
— akad. Lehrer 93
— Landes-Aeltest. 118
— Rechnungsführer 146
— Lehrer 155
— Intendant. R. 158
— Rendant 159
— Controlleur 181
— Ob. Berg-R. 188
— Geh. Revisor 195
— Rechn. Rath 196
— Kr. Wd. Arzt 224
— Prof. 244
— Inspector 246
— Oberförster 251
— Arzt 258
— Assist. R. 259
— Controlleur 261
— Ob. Bürgermstr. 266
— Arzt 267
— Superintend. 289
— Rendant 302
— Arzt 305
— desgl. 319
— Kr. Secret. 325
— desgl. 348
— Arzt 359
— Reg.-Cassen-R. 381
— Kr. Wd. Arzt 382
— Landger. R. 442
— O. L. G. Ass. 442
— Just. R. 444

Digitized by Google

Lehmann, Just. Com. 445
— Ob. App. Ger. R. 471
— Just. R. 473
— Ld. u. St. Ger. Ass. 479
— Just. Com. 498
— Landger. R. 509
Lehmen 380
Lehmus 154. 155. 186
v. Lehndorf-Bandels (Gf.) 9
v. Lehndorff (Gf.) 11
Lehnerdt 60. 92. 216
Lehnert, Amts-R. 350
— Kmrger. Ass. 434
— Just. Ass. 444
Lehrs 60. 93
v. Lehsten-Dingelstätt 114
Lehwefs, Arzt 170
— desgl. 258
Leiden 398
Leidholdt 485
Leineweber 482
Leipner 466
Leipold 265
v. Leipziger, Landrath 348
— Dom-Capitular 356
— Ob. Ldsger. R. 484
Leifs 25
Leissring 90
Leist, Beleucht. Inspic. 24
— Ob. Zoll-Insp. 182
— App. Ger. R. 203. 506
Leisten, Steuer-Rath 260
— Decan 369
— Just. Ass. 504
— Just. Com. 505
Leistickow 270
Leistikow 451
Leitner 124
Lejeune 70
Le Jeune-Dirichlet 49. 76. 154. 206
le Juge, Steuer-Rath 177
— Bau-Insp. 226
Lelm 24
Leman 429
v. Lemke 300
— (Frl.) 385
Lemm 21
Lemmer, Präsident 456
— Ob. Ldsger. Ass. 464
Lemonius 140
Lenders 513
Lengerich 53
v. Lengerke 60. 92
Lengfeld 306
v. Lenhosséc 70
Lenke 434
Lenné 16. 59
Lennich 501
v. Lenski 110
Lent 499
Lentz, Kr. Just. Rath 430
— Just. Com. 481
Lentze, Bau-Insp. 403
— Ob. Ldsger. R. 481
Lenz (Mlle.) 21
— (Mlle.) 30
— Bergrath 64. 70
— Kr. Phys. 233
— Ld. Baumstr. 276
— Oberförster 276
— Rendant 331
— Ob. Ldsger. Rath 446
— Notar 513
Lenze 502
Leo, Leib-Wd. Arzt 29
— Arzt 59. 170
— Prof. 89. 336
— Major 154
— Vice-Präsid. 320. 324
Leonardy 418
Leonhard 406
Leonhardi 90
v. Leonhardt 64
Leonhardt, Arzt 279
— Kmrger. Ass. 434
Leonhart 23
v. u. zu Leonrodt (Frh.) 9
Leopold 280. 451
L'Epée 26
v. Lepel 28
Lepine 513
le Prêtre 462
Leps 351. 352
Lepsius, Landrath 348
— St. Just. Rath 431
Lerche 78
Lerchner 171
de le Roi 474
Lerski, Domherr 322
— Decan 323
Lesoine 415
Lesse, Geh. Calculator 20
— Geh. Secret. 43
— Landrath 232. 234
Lesser, Medailleur 105
— Rgts. Arzt 171
Lessing, akad. Mitgl. 53
— Amts-Rath 350. 352
— Kanzler 460
— Just. Com. 461
Lefsmann 346
v. L'Estocq (Frl.) 27
v. l'Estocq (Fr.) 28
— Gen. Maj. 136
— (Frl.) 257
— Reg. Rath 347
Letronne 50
Lette 471
Lettgau 148
v. Lettow, Hauptm. 109
— Ob. Ldsger. Ass. 448
Leuchert 197
Leuckart 70
Leue, Kr. Wd. Arzt 233
— Kr. Phys. 340
— Calculator 482
— Procurator 507
Leunenschlofs 513
Leupert 102
Leupold 491
Leuschner 352
Leussentien 225
Leutheufser 310
Leutrum v. Ertingen (Gf.) 114
v. Leutsch (Frl.) 313
v. Leveling 70
Levezow 49. 53. 56. 58. 61
le Viseur 324. 329
Levy 313
v. Lewandowski, Rend. 326
— Ld. u. St. Ger. Ass. 474
Lewandowski 323
Leweke 199
Lewerentz 448
Lex, Decan 369
— Just. Amtm. 504
Lexis, Arzt 415
— desgl. 415
Lexow 135
Ley, Kr. Secret. 381
— Just. Com. 505
Leyden 177
Leyfer 461
Leyser, Ger. Amtm. 488
— Just. Com. 491
Leysner 404
Lhuilier 50
Libri 51
Libuda 177
v. Lichnowska (Fr.) 357
— (Frl.) 357
Lichnowski (Fürst) 11
Licht, Just. Rath 435
— Just. Com. 439

Digitized by Google

Lichte 361
v. Lichtenberg 486
Lichtenberg 346
Lichtenstaedt 70
v. Lichtenstein (Frh.) 20
Lichtenstein, Geh. Med. Rath 48. 58. 59. 70. 76. 78. 103
— Consul 132
Lichter 418
Lichtschlag 405
Lickfett 139
Liebe 491
Liebelt 487
Liebeneiner, Hüttenm. 189
— Forst-Insp. 317
Lieber, Rendant 104
— Arzt 170
— Ld. u. St. Richter 424
Lieberkühn 346
v. Liebermann 129
Liebeskind, Major 325
— Arzt 358
Liebhold 64
Liebich, Gärtner 84
— Controlleur 176
— Director 290
— Arzt 306
— Just. Com. 470
Liebig, Correspond. 50
— Rechn. Rath 176
— Rendant 310
— Arzt 313
Liebinger 170
Liebknecht 412
Liebrecht 381
Liedin 165. 284
Liedtke, Bürgermstr. 226
— Kr. Wd. Arzt 230
Liel 507. 515
Liepmann 283
v. Lieres 114
Liers 448
Liese, Rendant 264
— Arzt 385
Liesegang 242
Liessen 398
Lietke 177
Lietzau 224
v. Lietzen 223
Lietzmann, Geh. Rechn. Revisor 204
— Superintend. 242
— Just. Com. 440
— desgl. 481
Lievenbrück 513
Lilienhain 313
v. Liljeström (Frl.) 286
Liman, Krieges-R. 143
— Arzt 258
Linck 160
Lincke, Bau-Insp. 206
— St. Phys. 319
— Dom. Rath 378
Lindau, Arzt 259
— Ldger. Dir. 463. 464
Linde, Ob. Schul-R. 51. 61
— Superintend. 215
Lindemann 425
v. Linden (Frh.) akadem. Mitgl. 64
— (Frh.) Geschäftsträger 138
Linden 151
v. Lindenau (Frh.) 50
— minor praebend. 356
Lindenau, Superint. 214
— Kr. Just. R. 428
— Just. R. 428
Lindenbein 484
Lindenberg, Amtm. 70
— Inquisit. Ass. 457
— O. L. G. Ass. 479
— Kmrger. Ass. 487
Lindenhain 240
v. Lindequist 166
v. Lindheim 31. 32. 40. 142
Lindhorst, Bau-Insp. 311
— Rechn. R. 402
Lindig 190
Lindinger 440
Lindley 51. 70
Lindner, Arzt 305
— Kr. Phys. 309
— Bürgermstr. 318
— Kr. Secret. 325
— Stadtger. Ass. 438
Lindow 142
Lindsay 70
Linge 290
Lingens, Arzt 407
— Richter 510
v. Linger 146
Linghe 399
Linhoff 505
Link 48. 58. 59. 67. 74. 75. 97. 100. 152. 170
Linke 294
Linn 160
Linnemann 513
Linnenbrinck 378
v. Linten (Frl.) 257
Lintz, Ob. Forstmstr. 416
— Friedensrichter 512
Linz, Reg. Ass. 222
— desgl. 408
— Kr. Secret. 408
— Reg. R. 416
— Rath 420
— Ldger. Ass. 507
— Advocat 515
Lion 320
v. Lippa 115
Lippe, Landger. R. 507
— Procurator 507
Lippert 170
Lippmann 258
Lippold 489
Lipschütz 228
v. Lipski 119
Lipten 487
Lisner 406
List, Reg. R. 226
— Kr. Thierarzt 361
Liste 503
Listemann 482
v. Liszewska (Frl.) 55
Liszewsky 144
Litrow 70
Livius 202
Livonius, Postmstr. 198
— Ob. Amtm. 281
Ljungbergh 140
de Loaysel de la Trolière (Chev.) 9
Lob 509
Lobeck, Prof. 50. 60. 93. 94. 216
— Controlleur 179
— Schiffs-Zimmermann 227
— O. L. G. Ass. 447
Lobedan 122. 446
Lobenhoffer 198
Lobethal 305
Lobstein 70
Lochmann 446
v. Loë (Frh.) 13
v. Loe 71
Loeb 411
Löbel 268
Löbeling 84
Loebell 80. 389
Löbel-Lobenstein 64
Löck 179
Löffke 261
Löffler, Rechn. R. 104
— Geh. Ob. Fin. R. 181

Digitized by Google

Löffler, Reg. R. 222
— Kr. Wd. Arzt 237
— Ld. u. St. Richter 424
— Ld. u. St. Ger. Dir. 474
Löhr, Kr. Wd. Arzt 396
— Arzt 405
Lömpke 345
Lönarz 420
Lönnies, Camerarius 453
— Advocat 455
v. Loeper 112
Loeper, Reg. R. 120
— Kr. Steuer-Einn. 316
— Ld. u. St. Richter 430. 432
— Just. Com. 481
Loerbrocks 502
Loerick 404
Loës 486
Lösch, Kammerd. 28
— Med. R. 233
— Kr. Wd. Arzt 250
Löschbrand 29
Loescher 266. 267
Löschigk, Just. Amtm. 439
— Just. Com. 490
Löschin 216
Loeser, Ob. Zoll-Insp. 180
— Probst 335
— Ger. Amtm. 489
Loest 158
Loetsch 242
v. Lövenskiold 138
Löw 182
Loewe, Kr. Phys. 274
— Arzt 319
— St. Richter 459
— Ld. u. St. Ger. Dir. 464
v. Loewen 180
Löwen 498
Löwenberg, Kmrg. Ass. 124
— Arzt 268
v. Löwenclau 252
Loewener 462
Loewenhardt 258
v. Löwenörn 136
Löwenstein, Arzt 170
— desgl. 267
— desgl. 406
Löwenthal 170
Löwer 346
Loge 457. 458
Loh 386
Lohausen 511
Lohbach 239
Lohé 392
Lohkampff 494
Lohmann, Kr. Phys. 396
— Just. Amtm. 504
— Just. Com. 505
Lohmeier 347
Lohmeyer, Gen. Arzt 98. 151. 171
— Proviantmstr. 159
— Arzt 411
— Ob. Ldsger. Ass. 482
Lohnstein 267
Lohr 498
Lohse 174
Lombard, Geh. Ob. Revis. Rath 124. 125
— Ob. Amtm. 275
Lomler 362
Lommatzsch 97
Long 316
Longard 508
Longé 149
v. Longolius (Frl.) 385
Longuich 515
Loos, Münzrath 56. 105
— Rath 64
— Reg. Secret. 280
Loose, Buchhalter 209
— Oberförster 276
Lorenz, Secretair 175
— Controlleur 176
— Arzt 306
— Bürgermstr. 312
— Arzt 358
— St. Richter 443
— Just. Com. 451
— desgl. 466
Lorinser 315
Lork, Consul 132
— Consul. Agent 140
— Stadtrath 222
Lorsbach 503
Losch 225
Loschge 67
Losh 134
Lofsen, Post-Dir. 199
— Arzt 411
v. Lofsow 474
v. Lostanges 9
Lottner 124
v. Lottum (Gf.) Gesandter 14. 129
— (Gf.) Gen. d. Inf. 39. 43. 102
Lowack 316
Lozzen 486
Lubbe 77
v. Lubieński, Kammerh. 9
— Landsch. R. 119
Lubitz 24
Lucae, Apotheker 100
— Kr. Wd. Arzt 340
Lucas, Reg. u. Schulrath 60. 93. 214. 216
— Domherr 219
— Arzt 359
— Wegebaumstr. 384
— Arzt 415
— Notar 514
v. Lucchesini (Marq.) 13
Luchs, Kr. Str. Einn. 300
— St. Richter 469
Lucht 285
v. Luck 153
Lucke, Amts-R. 350
— Ob. Amtm. 350
Luckenwalder 300
Luckwaldt 440
Luden 61. 64
Ludewig, Posaunist 23
— Ob. Ldsger. R. 446. 447
Ludolff, Kmrger. Ass. 434
— Ob. Ldsger. R. 446
Ludolph 337
Ludorf 492
Ludorff, Just. Com. 494
— desgl. 495
Ludowigs 508
Ludwig, Kmr. Secret. 29
— Lieutenant 201
— Pfarrer 296
— Verwalt. Mitgl. 298
— Oberförster 302. 303
— Hofrath 313
— Arzt 320
— Kr. Phys. 396
— O. L. G. Ass. 429
— St. Just. R. 436
— Geh. Just. R. 456
— Just. Com. R. 461
v. Ludwiger 425
Lübbe, Hofrath 125
— Kmrger. Ass. 458
Lübbert 386
v. Lübtow (Frl.) 283
Lücke, Kammer-Ass. 29
— Arzt 374
Lüddecke 347
Lüdecke, Ordens-Secr. 33
— Rendant 120
— Debits-Beamter 207
— Oberförster 351

Digitized by Google

Lüdecke, Just. Com. 480
Lueder 361
v. Lüderitz 434
Lüderitz 488
Lüders 71
Lüdersdorff 180
Lüdicke, Rendant 202
— Arzt 305
— Ld. u. St. Richter 437
Lüdtke 104
Lüer 277
Lühe 458
v. Lühmann 455
v. Lünnink (Frl.) 384
Lüschow 277
Lütgert 456
Lüttich, Ob. Amtm. 350
— Mitpächter 350
— Ob. Amtm. 350
Lütticke 505
Lüttke, Hof-Wd. Arzt 26
— Ld. u. St. Ger. Ass. 458
Lützeler, Dom. R. 397
— Advoc. Anw. 506
— Notar 512
— desgl. 514
Lützenkirchen 415
v. Lützow, Kammerh. 10
— (Frh.) O. Hofmstr. 137
Luge 467. 468
v. Lukaszewicz 476
v. Lukomski 119
v. Lupin (Frh.) 71
v. Lusi (Gf.) 128
Luskombe 134
Lust 251
Luther 484
Lutheritz 460
Lutterbeck, Priv. Doc. 95
— Arzt 374
Luttermann 235
Lutzke 17
v. Luxburg (Gf.) 136
Lydtke 476
Lympius 447. 448
v. Lynar (Gf.) 13
v. Lyncker (Frh.) 229
Lyncker, Just. Com. 498
— Just. Ass. 504
v. Lyskowski, Ldsch. R. 111
— Ldsch. Deput. 111
v. Lysniewski 229

M.

Maas 336
Maafs, Cassirer 209
Maafs, Superintend. 270
— Kr. Thierarzt 275
— Arzt 278
— Justitiarius 483
Maafsen 208. 248
Machenschein 508
Maciejowski 476
Mack (Wittwe) 227
Mackensen 247
Mackeprang 125. 163
v. Mackroth 200
Mac Lean 226
v. Madai 89. 358
Madihn 506
Mäcker 173
Mäder 440
Maehler 410
Maekelburg 225
Maenell 437
Maenicke, Debits-Beamt. 207
— Just. Com. 490
Mänfs 333. 338
Märcker, Reg.-Med. R. 236
— St. Just. R. 436
Märker, Wegebaum. 231
— Arzt 257
— Kr. Secret. 401
Maertens 347
Mässen 399
Maethner 164
Mätzig 176
Maetzke, Geh. Registr. 103
— Hofrath 124
— Rechn. R. 162
Mager 479
Magniac 132
v. Magnis (Gf.) 117
Magnus, Prof. 77. 155
— Ob. Ldsger. Ass. 421
Mahlendorff, Arzt 283
— Just. R. 450
Mahler 260
Mahlmann, Just. R. 482
— Vice-Präsid. 484
Mahr 294
Mahraun, Ob. Amtm. 224
— Reg. R. 236
— Just. Com. 426
Mai 52
Mainzer 309
Maifs 315
Maizier 340
Malaccari 131
v. Malczewski 118
Malegaux 416
Malin, Arzt 267
— desgl. 267
Malinski 426
v. Maliszewsky 143
Malkowski 217
Malkwitz 215
Mallikh 312
Mallinckrodt 412
Mallow 476
v. Malotki 198
Malotki v. Trzebiatowski 376
v. Maltitz (Frh.) w. Staats- u. Gesandtsch. R. 137
— Major 198
— Inspector 415
v. Maltzahn (Frh.) wirkl. Geh. R. 7. 16
— (Gf.) Kamrh. 10. 28
— (Frh.) Kamrh. 13
— (Frh.) desgl. 13
— (Frh.) Landrath 112. 273
v. Maltzan (Gf.) Ob. Erb-Kämmerer 8. 36
— (Gf.) Gesandter 12. 131
— (Gf.) Kamrh. 15
Mampe 279
Manché 103
Mandel, Reg.- u. Bau-R. 168. 246
— Ob. Ldsger. R. 456
Mandt 86. 88. 96. 287
Manesse 64
Manger, Ld. Bau-R. 299
— St. Richter 459
Mangold, Arzt 170
— Kr. Wd. Arzt 230
Manitius 110
Mankiewicz 333
Mann, Post-Dir. 198
— Ob. Prediger 242
— Kr. Secret. 308
Mannkopf, Capitain 156
— Stadtger. Dir. 447. 448
v. u. zu Mannsbach (Frh.) Domherr 356
— (Frh.) desgl. 356
v. Manowsky 173
v. Manstein (Frl.) 257
v. Mansuroff 138
Mantell, Just. Com. 368. 498
— Ld. u. St. Ger. Dir. 497

Digitized by Google

Mantell, Dom. R. 498
Manteufel 315
v. Manteuffel (Frh.) Landrath 260
— (Frh.) Präsident 477
Manthey 220
Mantius 21
Mappes, Forst-Insp. 239
— Rendant 260. 261
Maquet 273
Marcard 481
Marchand, Just. Com. R. 98. 125. 439
— Arzt 267
— Advoc. Anw. 509
— Notar 514
Marchant 133
Marche 281
Marchwinski 181
Marck 495
Marcus, Consul 139
— Just. Com. 440
Marcuse 329
Marder 415
Mare 53
v. Marées 509
Maret (Duc de Bassano) 65
Marggraf 316
Marggraff 160
Marheineke 75
di Maria 55
v. d. Mark, Intend. R. 158
— Land-Rentmstr. 381
Markers 494
Marks 88. 90. 91
Markstein 439
Markwordt 350. 351
Marmann 224
Marmet 386
Maron 315
Marondel 315
Marot 241
Marquard, Reg. R. 175
— Prov. Stempel-Fiscal 248
— Just. Com. 445
Marquardt, Ob. Insp. 98. 99
— Geh. Ob. Registrator 124
— Zeug-Lieutn. 147
— Rendant 179
v. Marsan 8
Marsch, Kr. Wd. Arzt 316
— Kr. Phys. 331
v. Marschall 12. 35
Marschall, Proviantmstr. 158
— Vice-Consul 139
— v. Bieberstein 315
Marschner 473
Marten 184
v. Martens, Kanzlei-R. 71
— (Frh.) Geh. exp. Secr. 195
Martens, Ld. u. St. Richter 422. 423
— Just. Com. 433
— Ld. u. St. Ger. Dir. 487
Martin, Vice-Consul 135
— Kr. Secret. 260
— Arzt 306
— Friedensrichter 512
Martini, Hütten-Insp. 189
— Ob. Hütten-Insp. 189
— Ld. Rentmstr. 232
— Kr. Wd. Arzt 281
— Director 297
— Ld. u. St. Ger. Ass. 464
— Just. Com. 476
Martino 173
Martins, Arzt 170
— Director 188
— Ob. Berg-R. 192
— St. Just. R. 431
— O. L. G. Rath 445
Martius 71
v. Martius 51. 71
Martus, Prediger 106
— Superintend. 242
Marty 139
van Marum 49. 71
de Marval, Commis. gén. 517. 518
— châtelain 522
v. d. Marwitz, Gen. Lieutn. 41. 42
— Rittersch. Commiss. 109
— Landrath 112. 165. 274
— Dom. Beamter 262
— Landrath 273. 278
Marx, Prof 76
— Bürgermstr. 226
— Oberförster 239
— Kr. Phys. 316
— Arzt 385
— desgl. 405
— St. Richter 459
— Ld. u. St. Ger. Ass. 468
— Adv. Anw. 509
Marianski 332
Masche 277
Maschke 147
Masini della Massa (Gf.) 8
Masnier 90
Massalien, Kr. Phys. 309
— Arzt 313
de Masse 65
Maſseli 461
Massen 368
v. Maſsenbach, Reg. R. 186
— desgl. 407
Maſsmann 346
v. Massow, Geh. Reg. Rath a. D. 12
— Hofmarschall 13. 25
— Oberst 31
— Pr. Lieutn. 157
— Oberst-Lieutn. 199
— Landrath 248
Masuch, Reg. u. Landes-Oecon. R. 121. 299
— Kr. Wd. Arzt 230
Matern 295
Mathaeus 220
Mathesius 257
Mathias, Just. Com. 429
— desgl. 433
Mathieu 506
Mathis 434. 435
Mathy, Consul 138
— Kr. Phys. 233
Matile, Interprète 518
— Maire 522
Mating 159
Mattei 132
Mattersdorf, Arzt 305
— desgl. 314
Mattfeld 417. 419
Matthaei, Arzt 306
— Dom. Beamt. 310
Matthei 334
Matthes 319
Matthesſs 158
Matthey 519
Matthey-de-l'Etang 519
Matthiae, Prof. 65
— akad. Mitgl. 65
Matthias, Cons. u. Schul-Rath 57. 334. 336
— Arzt 170
— Post-Com. 196
— Geh. Ob. Bau-R. 205
— Just. Com. 433
— Ld. u. St. Ger. Dir. 450
Matthiaſs 280

Digitized by Google

Matthies 86. 87
Matthieu 210
Matton, Rechn. Rath 174
— Geh. Registrat. 196
Matulke 293
v. Matuschka (Gf.) Land-Rath 308
— (Gf.) Geh. Just. Rath 456
Matz 230
Matzerath, Procurator 507
— Notar 512
Maubach 501
v. Maubeuge 315
Mauch 53. 155. 206
v. Mauderode, Major 154
— Rechn. Rath 173
— Kr. Steuer-Einn. 360
— O. L. G. Ass. 429
— Just. Rath 474
Mauger 132
Maurach 426
Maurenbrecher, Prof. 79
— Ob. Post-Dir. 197
Maurer, Violinist 22
— Gen. Consul 140
— Just. Rath 436
Maurokordato (Fürst) 136
Maus 513
v. Mauschwitz 121
Mauve, Geh. Fin. Rath 177
— Rendant 183
— Reg. Rath 338
Maximilian 484
May, Haushofmstr. 27
— Fabrik. Com. R. 206
— Kr. Secret. 260
— Rentbeamter 350. 351
— Arzt 364
— Kr. Phys. 413
Maya 134
Maydien 65
Maye 281
Mayer, Hofgärtner 19
— Hofrath 65
— Dom. R. 65. 383
— Prof. 71. 79. 81. 398
— Hofrath u. Prof. 71
— Arzt 170
— Ob. Berg-R. 192
— Kr. Phys. 224
— Arzt 319
— desgl. 319
— desgl. 346
— desgl. 380
Mayer, Arresth. Aufs. 398
— Kr. Wd. Arzt 409
— desgl. 409
— Landger. R. 507
— Friedensrichter 512
Mayer-Essing 398
Mayerhoff 75
Mayet 210
Maynz 500
Maywald, Buchhalter 207
— Rendant 310
Mazurkiewicz 475
Mebes, Ob. Reg. R. 236
— Ld. u. St. Ger. Ass. 437
Mecheln 406
Mechow, Oberförster 342
— Ld. u. St. Ger. Ass. 473
— Just. R. 474
Meck 237
Mecke 394. 409
Meckel, Friedensrichter 510
— Just. R. 510
Meckel v. Hemsbach 351
Mecklenburg, Rend. 179
— Intendant 331. 332
v. Mecklenburg-Strelitz (Herzog Carl) 39
v. Medem (Frh.) Kammerherr 11
— Archivar 45
— Quästor 77
Medem 111. 429
Meder 515
v. Meding 120
Meding 60
v. Meerstädt (Frl.) 257
Meerwald 331
Mehl v. Schönfeldt 249
Mehler 475
Mehlhose 346
Mehlisch 445
Mehls, Inspector 246
— Bürgermstr. 266
— Arzt 333
Mehnert 491
Mehring 278
v. Meichsner 158
v. Meier 117. 300. 312
Meier, Prof. 52. 89. 90
— Steuer-R. 176
— Hofrath 209
— Oberförster 409
— Ob. Ldsger. R. 421
— Just. Com. 426
— Kmrger. Ass. 434
Meier, Just. R. 437
— St. Just. R. 478. 479
Meier-Boas 380
Meinecke, Ob. Hof-Bau-Amts-Ass. 53. 206
— Postmstr. 200
— Geh. Reg. R. 273
— Kr. Thierarzt 275
— St. Phys. 279
— Arzt 357
Meineke 49. 244
Meinertz 514
Meinhardt 347
Meinhoff 312
Meinhold 352
Meiselbach 319
Meisenburg 405
Meisner 330
Meifs 296
Meissen 415
Meifsner, Logenmstr. 20
— Stallmstr. 194
— Geh. exp. Secret. 206
— Ob. Brenner 207
— Forst-Insp. 276
— Kr. Phys. 309
— Bürgermstr. 312
— Kr. Secret. 326
— Reg. R. 330
— Kr. Phys. Assist. 349
— Arzt 359
— Ld. u. St. Ger. Ass. 432
— Crim. R. 457
— Ob. Ldsger. R. 474
— Landger. R. 487
— Just. Com. 491
Meister (Fr.) 18
— Arzt 313
Meitzen 84
Meix 317
Melcher 99
Melchers, Domherr 367
— Ld. u. St. Richter 493
Melchior 353
Melhorn 428
v. Mellenthin 232
v. Mellin (Gf.) 8
Mellin, Bau-R. 338. 339
— Ob. Bürgermstr. 354
Melm 106
Melsbach, Landrath 401
— Ld. u. St. Richter 493
Melsheimer 409
Meltzer 27
Melzer, Priv. Docent 83
— St. Just. R. 442

Digitized by Google

Mende, Prof. 71
— Rendant 189
Mendel 263
Mendelssohn 80
Mendelssohn - Bartholdy 55
v. Mengden (Frh.) 9
Mengel 438
Menger, Proviantmstr. 159
— Kanzl. Insp. 232
— Bürgermstr. 264
v. Mengershausen 499
v. Mengerssen 496
Mengewein 477
Menghius 491
Menicke 129
Menke 71
Menn 510
Menne, Kr. Phys. 377
— Just. Com. 498
Menningen 185
Mens, Bau-Insp. 303
— Arzt 305
— Just. Com. 461
Mensch 159
Mense 443
Menshausen 482
Mensing 62
Mente, Hauptm. 148
— Bau-Insp. 311
v. Mentz 480
Mentz 102
Mentzel, Bau-Insp. 87
— Geh. Kriegs-R. 143. 144. 145
— Bat. Arzt 171
— Hüttenmstr. 188
Menzel, Consist. u. Schul-Rath 288. 299
— Amts-R. 301
— Bürgermstr. 304
— Arzt 314
— Just. Com. 461
— Ld. u. St. Ger. Ass. 472
Menzler 192
Menzzer 198
Merbach 443
v. Merckel, O. L. G. Ass. 259
— wirkl. Geh. R. 288. 297. 298
Merckel 461
Merenski 310
Merensky, Forstmstr. 302
— Oberförster 317
Meridies 468
Merkel 486
Merker 168
Merkisch 428
Merklinghaus, Rend. 383
— Rentmstr. 385
— Arzt 386
Merl 442
Merlecker 93
Merlin 373
Meroni 210
Merrem, Reg.-Med. R. 71. 394. 395. 398
— Ldger. R. 507
Merry 135
Merschoff 375
Mersmann 371
Merten 159
Mertens, Just. R. 125
— Pfarrer 392
— St. Just. R. 423
— Just. Com. 481
Mertins 170
Mertitsch 16
Mertz 442
v. Merveldt (Gf.) Kammerherr 12. 371
— (Gf.) Landrath 371
Mesch 444
Meske, Landsch. R. 110
— Ob. Amtm. 233
du Mesnil 255
Meſs 388. 420
Messerschmidt, Landes-Aeltest. 118
— Geh. Krgs. R. 141. 144
— Dom-Cap. Phys. 356. 358
— Controlleur 377
— Just. Ass. 438
— Just. R. 450
Messerschmidt v. Arnim 113
Meſsow 251
Mestag 156
Metsch 364
Mettcke 266
v. Metternich (Fürst) 65
Metting 492
Mettingh, Post-Dir. 196
— Hofger. R. 502
Mettke 445
Metz, Kr. Wd. Arzt 413. 415
— Kmrger. Ass. 434
Metzdorf 443
Metze 239
Metzger 160
Metzke, Buchhalter 210
— Kr. Just. R. 463
— Just. R. 465
— Ob. App. Ger. R. 471
Metzler 417
Metzmacher 283
Metzner, Gh. exp. Secr. 195
— Rendant 261
Meukow 455
Meumann 511
Meurer, Arch. Registr. 45
— Advoc. Anw. 508
Meurers 508. 515
Meurin 125. 175
v. Meuron, Kammerh. 11
— (Gfin.) 27
— acad. Mitgl. 55
— cons. d'Etat 518. 520
— secrétaire 518
— major 518
— ancien châtelain 520
de Meuron-Terrisse 521
v. Meusebach 125
Meuſs 259
Mevers 170
Meves 311
Mevissen 392
Mewes, Ob. Magaz. Insp. 179
— Ld. u. St. Richter 441. 443
Mex 427
Meyel 437
Meyen, acad. Mitgl. 71
— Prof. 77
— Rechn. R. 208
v. Meyer 71
— (Frl.) 283
Meyer, Kammerd. 27
— Geh. Registrat. 48
— Prof. 60. 71. 93. 94
— Oeconom. R. 71
— Cassirer 105
— Just. R. 124
— Hofrath 126
— Hauptm. 141
— Geh. exp. Secret. 143
— Arzt 170
— desgl. 170
— desgl. 170
— desgl. 170
— Geh. Reg. R. 184
— Hypoth. Bew. 186
— Director 191
— Stadtrath 227

Digitized by Google

Meyer (Mlle.) 227
— Kr. Wd. Arzt 233
— Ob. u. Gh. Reg. R. 247
— Kr. Phys. 249
— Amts-R. 250
— desgl. 250
— Arzt 258
— Forstmstr. 263
— Kr. Wd. Arzt 280
— Kr. Phys. 285
— Forstmstr. 310
— Arzt 313
— desgl. 313
— Kr. Phys. 316
— desgl. 316
— Arzt 329
— Kr. Wd. Arzt 340
— Ob. Amtm. 341
— Amts-R. 341
— Rendant 343
— Arzt 346
— Kr. Secret. 348
— Ob. Amtm. 350
— Arzt 358
— desgl. 364
— Domherr 368
— Reg.-Med. R. 369. 376. 380
— Director 389
— Arzt 406
— Ld. u. St. Richter 424
— Rendant 435
— Ld. u. St. Ger. Ass. 442
— desgl. 464
— Ob. App. Ger. R. 471
— Ld. u. St. Ger. Ass. 493
— desgl. 493
— Just. Com. 494
— desgl. 495
— O. L. G. Secret. 495
— Crim. Richter 496
— Just. Com. 498
— Ld. u. St. Ger. Ass. 499
— O. L. G. Ass. 504
— Landger. R. 508
— Advocat 515
Meyerbeer 55
Meyerhein 346
v. Meyerinck, Oberst-Lieutn. 14
— Forstmstr. 342
Meyering 370
v. Meyern, Arzt 363
— desgl. 364
— desgl. 364
Meyherr 424
Meyhöffer 428
Meyländer, Reg. Rath 122. 222
— Ld. u. St. Ger. Ass. 424
v. Miaskowski 119
Michaëlis 17. 170
Michaelis, Schauspiel. 21
— Med. Rath 96. 338
— O. L. G. Rath 123. 203. 492
— Geh. Leg. Rath 126
— Major 147
— Zeuglieutn. 148
— Arzt 170
— Controlleur 176
— Ob. Bau-Insp. 285. 286
— Consist. R. 288. 299
— Dom. Beamter 327
— Ob. Amtm. 341
— O. L. G. Rath 465
— Kmrger. Ass. 479
— Ob. Registrat. 482
— Ger. Amtm. 488
Michaely 450
Michaleck 131
Michalides 372
Michalowski 239
Michalski 333
Michault 135
Michelet 76
Michelis 493
Michels, Decan 394
— O. L. G. Ass. 471
— Just. Com. 499
— desgl. 501
Michelsen 176
Michelson 329
Micke 307
Micklenburg 240
Mickler 21
Middeldorpf 82. 288
Mie 358
Miebes 468
Mieg 71
Miegel 423
Mielcke 222
v. Mielęcki, Kammerh. 12
— Landsch. Rath 119
— Ob. Berg-Rath 188
Mierendorff, St. Phys. 287
— Advocat 455
Mieske 260
Miethe 225
Mietzky 406
Miketta 472
Miklis 180
Mikulowski 466
Mila 436
Milarch 270
Milchhoefer 230
Milde 316
Milewski, O. L. G. Ass. 422
— Just. Rath 473
Miling 374
Millar 134
Miller 293
Milo 437
v. Miltitz 11
Minameyer 148
Minckert 107
Minderjahn 506
Minding 77. 206
Mintzlaff 204
Minuth, Geh. Ob. Fin. Rath 45. 102
— Bürgermstr. 226
v. Minutoli, Gen. Lieutn. 50. 56. 65
— Reg. Rath 325
Mioduszewski 323
v. Mirbach (Frh.) 509
— Kempen (Frh.) 14
Mirich 360
Misch 448
Mischell 427. 428
Mischke 470
Misera 106
v. Miszewski 323
Mitscherlich, Prof. 48. 59. 74. 76. 97. 100. 152
— Arzt 99. 170
Mitschke 308
Mittag, Ob. Post-Dir. 197
— Postmstr. 198
— Rechn. Rath 204
v. Mittelstädt 208. 272
Mittelstädt, Just. Com. 472
— desgl. 476
— desgl. 476
— Just. Com. Rath 476
Mittenzweig 249
Mittweg, Arzt 405
— Advoc. Anw. 509
Mitze 384
Mix 430
v. Mletzko 115
Model 486
Möbius, Correspond. 51
— Just. Com. Rath 491
Möhring 238
Möllendorf 304

Digitized by Google

Mölendorff, Hofrath 104
— Rendant 248
v. Mölendorff 355. 484
Möllenhof 383
Moellenhoff, Ob. Ldsger. Rath 492
— Friedensrichter 512
v. Möller, Gh. Just. R. 123
— I., Reg. R. 380
— II, Arzt 380
— III., desgl. 380
— Präsident 452
Moeller, Schul-Dir. 57. 216
— Consist. R. 62. 335
— Postmstr. 200
— desgl. 201
— Rentmstr. 225
— desgl. 225
— Rechn. R. 284
— Ld. Rentmstr. 284
— Rendant 285
— Consist. R. 360. 365. 371
— Ob. Ldsger. R. 440
— Just. Com. 446
— Geh. Just. R. 495
Möllmann 495
Mönnig, Arzt 374
— desgl. 406
— desgl. 407
Mörs, Just. Com. 439
— Ld. u. St. Ger. Ass. 443
Moery 406
Moeser (Mad.) 21
— Musik-Dir. 21. 22
Moewing 160
Mogk 267
Mohl 71
Mohnike 61. 284. 453
Mohr, Med. Ass. 394
— Ob. Ldsger. Ass. 439
Mohrholz 84
Mohring, Arzt 364
— Just. Com. 484
Mohrmann 374
Mohs, Violinist 22
— Correspondent 51
— Prof. 71
— Arzt 257
Moldenhawer 229
Moldrawski 331
Molinari 510
Molineus 405
Molitor 509
Molkow 181
v. Moll 51. 71
Moll, Kr. Wd. Arzt 316
— Kr. Phys. 409
— Kmrger. Secret. 435
— Ld. u. St. Ger. Dir. 457. 459
Mollard, Kmrger. Ass. 433
— St. Just. R. 436
Moller 55
Mollius 437
v. Moltke (Frh.) 152
Mommen 390
Monecke, Dechant 337
— Wege-Baumstr. 362
Moneke 424
Monheim 65
van Mons 51
v. Monschaw, Land-R. 401
— Friedensrichter 511
— Notar 514
Monsieur 391
Montagk 170
v. Monteton (Frh.) 108
v. Montmarin 291. 292
de Montmollin 518. 521
Montpoint 390
Monzel 419
v. Monzoni (Gf.) 56
Moormeister 424
Moras 507
Morawa, Arzt 306
— Kr. Phys. 326
de Morel 518
Morgen, Hofrath 224
— Arzt 228
— Rendant 237
Morgenbesser 461
Morgenroth, Kr. Steuer-Einn. 360
— St. Just. R. 424
Morgenstern, Prof. 65
— Consul 138
— Oberförster 351
Moris 71
Moritz, Kr. Secret. 223
— Landrath 408
— Just. R. 460
— Just. Com. 476
— desgl. 491
— Procurator 509
Morsbach 494. 495
di Mose Picciotto 131
v. d. Mosel 401
Moser, Prof. 60. 93
— desgl. 65
— Prosector 91
Moser, Arzt 170
— Archidiaconus 292
— Ld. u. St. Richter 424
— Ob. Registrator 426
Mosessino 333
Mosevius 85
Moshagen 381
Mosig 464
Mosler, Bürgermstr. 318
— Advoc. Anw. 508
— Ergänz. Richter 510
Mosse 268
Most 315
Motherby, Arzt 60. 228
— desgl. 228
Mothes, Oberförster 351
— Just. Com. 446
Motte sen. 514
— jun. 514
v. Motz, Sec. Lieutn. 155
— Forstmstr. 263
— Oberförster 302
Mousques 65
Muche 301
Muckenheim 392
Mudra 162
Mücke, Gh. Rechn. R. 173
— Ger. Ass. 460
v. Müffling (Frh.) Gen. d. Inf. 40. 41. 42. 50. 65
— (Frh.) Reg. R. 371
Mügge 23
Mühlan 413
v. Mühlbach, Controll. 179
— Steuer-Insp. 179
Mühlbach, Rendant 260
— Just. R. 447
von und zur Mühlen, Geh. Just. R. 124
— O. L. G. Ass. 492
Mühlenbruch 61
Mühlenfeld 382
v. Mühlenfels, Landrath 166. 284
— Oberst-Lieutn. 284
— O. L. G. Mitgl. 446
Mühlenfels 148
Mühler, Staatsminister 39. 43. 124
— Calculator 467
v. Mühlheim 13
Mühlinghaus 388
Mühlke 160
Mühlmann, Sal. Insp. 190
— Oberförster 418
van Mülbracht 511

Digitized by Google

v. Müllenheim (Frl.) 257
Müllensiefen 381
v. Müller, Kanzler 65
— Landsch. R. 112
— Ger. Amtm. 465
Müller, Stallmstr. 20
— Schauspieler 21
— Figurant 23
— Geh. Cab. R. 32. 41. 125. 163
— w. Geh. Krgs. R. 32. 142
— Hofrath 44
— Prof. 49. 71. 75. 78. 152
— Correspondent 52
— Geh. Reg. R. 57. 60. 222. 226
— Schultheifs 65
— Priv. Docent 77
— Arzt 78. 170
— Prof. 82. 84
— Secretair 100
— Geh. Reg. R. 102
— Prof. 105
— O. L. G. Rath 122. 446. 447
— Consul 139
— Krieges-R. 143
— Gen. Proviantmeister 143. 150
— Geh. Just. R. 145
— Krieges-R. 150
— Garn. Verw. Insp. 159
— Thierarzt 168
— Rendant 181
— Controlleur 182
— Ob. Einfahrer 190
— Geschworner 190
— Ob. Hütten-Insp. 190
— Geh. Revisor 195
— Buchhalter 202
— desgl. 207
— Oecon. Insp. 207
— Beisitzer 222
— (Wittwe) 227
— Intendant 233
— Superintend. 243
— Kr. Wd. Arzt 249
— Oberförster 251
— Wegebaumstr. 254
— O. L. G. Rath 256
— Forst-Insp. 263
— Rendant 264
— Vice-Präsid. 269. 272
— Director 271
Müller, Rendant 274
— Ob. Insp. 277
— Arzt 278
— desgl. 279
— (Mlle.) 283
— Kr. Secret. 284
— Superintend. 289
— Director 290
— Erzpriester 294
— Hofrath 301
— Landrath 307
— Kr. Phys. 309
— Just. Com. 312. 461
— Arzt 313
— desgl. 314
— desgl. 314
— Kanzl. Dir. 315
— Oberförster 317
— Director 321
— Kr. Secret. 325
— Kr. Phys. 326
— Rendant 331
— Kr. Wd. Arzt 331
— Superintend. 334
— Rector 336
— Controlleur 340
— desgl. 340
— Kr. Phys. 340
— Arzt 346
— Kr. Phys. 349
— Oberförster 351
— Wegebaumstr. 354
— Med. R. 354. 359
— Arzt 358
— desgl. 358
— Kr. Wd. Arzt 361
— Superintend. 366
— desgl. 366
— Kr. Secret. 371
— Kr. Wd. Arzt 377
— Arzt 387
— Domherr 390
— Controlleur 396
— Arzt 405
— Kr. Phys. 417
— Bau-Insp. 419
— Just. R. 437
— Ob. Ldsger. R. 440
— Ger. Amtm. 442
— Just. Com. 451
— Kr. Just. R. 457. 459
— Just. R. 458
— Ld.u.St.Ger. Ass. 459
— Ld.u. St. Richter 459
— Just. Com. 461
— desgl. 461
Müller, Just. Com. 461
— Stadtger. Dir. 462. 465
— Kanzl. Dir. 466
— Ob. Ldsger. R. 466
— St. Richter 467
— Kr. Just. R. 468
— Rendant 471
— Just. R. 472
— desgl. 473
— Ld.u.St.Ger. Ass. 478
— Just. R. 483
— Ldger. Ass. 486
— Ldger R. 487
— Ldger. Ass. 487
— Ger. Amtm. 488
— Just. Com. 489
— Ld.u.St.Ger. Ass. 496
— Just. Com. 498
— desgl. 498
— desgl. 501
— desgl. 505
— Advoc. Anv. 506
— desgl. 507
— Ldger. Ass. 508
— Richter 510
— Notar 512
— desgl. 515
Müllner 224
v. Mülmann, Oberförster 231
— Ob. Forstmstr. 400. 401
Münch, Arzt 411
— Notar 513
— desgl. 514
— Amts-Verw. 516
v. Münch-Bellinghausen (Frh.) 395
München, Domherr 390
— Notar 514
— desgl. 514
v. Münchhausen, (Frh.) Gesandter 137
— (Frh.) Kr. Direct. 167
— Landrath 339
— Ob. Forstmstr. 347
— Landrath 348
— desgl. 360
Münchhoff 341
Münchmeyer 455
v. Münchow, Prof. 71. 80. 81. 82. 389
— Postmstr. 197
Münnich, Arzt 170
— Reg.-Bau-R. 338
— Ld.u.St.Ger. Ass. 479

Digitized by Google

Münster 167
v. Münstermann, Ob.Bürgermstr. 373
— Hofrath 374
Münter 311
v. Müntz 499
Münx 124
Münz 71
Münzer, Just. Com. Rath 292. 461
— Erzpriester 294
— Kr. Phys. 301
Mürkens 392
Mues 494
Müser 493
Müssigbrodt 310
Müttray 228
Mützell 107
v. Mützschefahl, Synd. 114
— Ld.u.St.Ger. Ass. 468
Muhl 445
Muhr 258
Muhrbeck, Kr. Phys. 274
— Ld. u. St.Ger.Ass. 448
Mulertt 491
Mumme 162
Mund 216
Mundelius 431
Mundt 269
Munther 173
Murk 149
Mursinna 281
Musbeck 476
Muscate 234
Musielski 323
Mufs, Fasanenmstr. 24
— Oberförster 252
— desgl. 263
Mufsbach 442
Mustoxides 52
Muth, Vicarius 367
— Stadtger. Ass. 437
v. Mutius, Landsch. Dir. 11. 113
— Kammerherr 14
— Landes-Aeltester 113
Muttray 424
Mutzel 458
v. Mycielski (Gf.) 119
Mykisch 232
v. Mylius (Frh.) 505
Mylius 448

N.

Naber, Reg. Rath 183
— Ld. u.St.Ger.Ass. 493
Naber, Archivar 495
Nachtsheim 511
Nake, Domherr 368
— Arzt 374
Nadermann 95. 366
Nadaud 80
Nadrowski 159
Näher 409
Naeke 80. 81
Nagel, Director 216
— Superintend. 289
— Arzt 305
— desgl. 364
— Just. Com. 461
— O. L. G. Rath 477
v. Nagler 40. 56. 129. 195
Naglo, Hüttenmstr. 189
— Just. Rath 472
Nalbach 509
Namszanowsky 218
v. Napolski 199
Nasheuer 391
Nasse, Prof. 71. 79. 81. 398
— Priv. Docent 79. 398
— Rendant 178
Nassius 178
Nast 229
Natan 338
Nath I. 188
— II. 188
Nathler 122
Nathusius 65
Natorp, Poliz. Phys. 168. 170
— Ob. Consist. u. Schul-Rath 365. 371
— Just. Com. 501
v. Natorp 495
Natus, Postmstr. 197
— Ld. u. St. Richter 443
Nau, Prof. 65
— Steuer-Rath 180
Nauck 376
Naue 90
Nauen 425
Nauenburg 358
Nauke 331
Naumann, Prof. 79. 398
— desgl. 168
— Geh. Post-u.Kmrger. Rath 195. 433
— Wasserbau-Insp. 265
— Reg. Rath 307
— St. Just. Rath 436
— Hof-Fiscal 437
— Calculator 450
Naumann, Just. Com. R. 451
Naunyn 120
Nawarra 472
Neander, Bischof 41. 42. 46. 163. 241
— Consist. Rath 75. 241
— Domherr 291. 292
Nebe 405
Nebel 410
Nebelung, Dom. Beamter 350
— Just. Com. 484
Necker 197
v. Necker 312
Neef 71
Nees v. Esenbeck (C. G.) 67. 71. 83. 84
— (Th. Fr. Ldw.) 80. 82
v. Negri 412
Nehmitz 289
Nehring 327
Nehrlich 22
Neide 346
Neigebaur 474
Neisch 173
Neisenberg 407
Neifs 399
Neitsch, Just. Com. 466
— desgl. 466
Neitzel 282
Neitzke 181
v. Neitzschütz 422
Neldert 343
Nellen 375
Nelles 512
Nels 514
Nelz 478
Nemitz 448
Nenner 491
Nentwig 306
Nepilly 321
Nerdenet 520
de Nerée 500
Nerger 238
Nernst 201
Nesthke 264
Nefs 400
Nessel 457. 458
v. Nesselrode (Gf.) 65
Nefsler, Violoncellist 22
— Ger. Amtm. 488
Nettekoven 507. 515
Nettler 502
Nettmann 346
Neubauer, Hofrath 43
— Buchhalter 150

Digitized by Google

Neubauer, Ingrossator 450
Neubaur, O. L. G. Rath 437
— Just. Rath 473
Neubeck, Arzt 306
— desgl. 314
Neuber 159
Neubert 358
Neubusch 393
Neuenborn 370
Neuenburg, Advocat 515
— int. Amts-Verw. 516
Neuendorff, Krieges-Rath 32. 142
— Controlleur 185
Neuenhaus, Prediger 150
— Kr. Secret. 381
Neufeld 386
Neufeldt 234
Neugebauer, Kr. Steuer-Einn. 300. 302
— Kr. Secret. 308
— Just. Rath 460
Neuhahn 308
v. Neuhaus (Gfin.) 313
Neuhaus, Prof. 94
— Hofrath 202
— Rentbeamter 250
— Arzt 374
— desgl. 406
— Kmrger. R. 433
Neuhauſs, Bau-Insp. 277
— Ob. Reg. R. 325
Neukirch, Arzt 419
— Ld. u. St. Ger. Ass. 496
— desgl. 497
— Just. Com. 498
Neukirchen 498
Neumann, Geh. Registr. 43
— Prof. 51. 93. 94
— Correspondent 52
— Rath 65
— Priv. Docent 75
— Geh. Reg. R. 82
— Lector 84
— Prof. 97
— Cassirer 123
— Krieges-R. 143
— desgl. 144
— Ob. Büchsenmacher 146
— Lehrer 155
— Ob. Insp. 160
— pens. Gen. Arzt 171
— Rendant 180
— Superintend. 215
Neumann, Vice-Decan 219
— Kr. Secret. 223
— Kr. Phys. 237
— Bürgermstr. 240
— Superintend. 242
— desgl. 243
— Kr. Steuer-Einn. 300
— Polizei-R. 304
— Bürgermstr. 312
— Arzt 313
— Reg. R. 315
— Bau-Insp. 383
— Kr. Secret. 401
— Reg.- u. Med. R. 415
— St. Just. R. 423
— Ld. u. St. Ger. Ass. 424
— St. Richter 424
— Just. Com. 433
— Kmrger. Secret. 435
— St. Just. R. 436
— Just. Com. 440
— desgl. 446
— Just. Com. R. 449
— O. L. G. Ass. 456
— Just. Com. 465
— desgl. 466
— desgl. 466
— Just. R. 473
— Just. Amtm. 515
Neumeister, Controll. 159
— Kr. Thierarzt 316
Neunerdt 396. 400
Neunzig 405
Neurohr 417
Neuſs 507
Neustadt, Arzt 240
— desgl. 329
Neuy 367
Nichols 134
Nichterlein 285
Nickel 483
Nickels 286
v. Nickisch-Roseneck 117
Nickse 282
Nicolai, Priv. Docent 76
— Med. R. 170. 245
— Kr. Phys. 261
— Arzt 313
— desgl. 346
Nicolet 521
Nicolovius, w. Geh. Ob. Reg. R. 41. 42. 46. 47. 56
— Prof. 92
— Forst-R. 222
— O. L. G. Rath 440
Nicolovius, Appel. Ger. R. 506
v. Niebelschütz 200
Niecke 196
Niederlande (Königin der) 55
v. Niederstetter 135
Niederstetter 221
Niedhart 440
Niedlich, Hofrath 48
— Prof. 52
— Geh. Kanzl. Insp. 208
Niegisch, Ob. Str. Insp. 183
— Kr. Secret. 300
Niehoff, Arzt 378
— Just. Com. 491. 495
Nieland 27. 405
Niels-Wigelsen 131
Niemann, Arzt 346
— Reg.-Med. R. 348. 358
— Arzt 359
— Just. Com. 433
— O. L. G. Ass. 486
— Ger. Ass. 497
Niemeyer, Prof. u. Ass. 86. 453
— Prof. u. Dir. 89. 90. 336
— Prof. 89. 91. 358
— Kr. Phys. 96. 340
— Arzt 346
— Calculator 495
Niepel 299
Niepelt 316
Niermann 379
Niesel 304
Nietner (Eduard) 19
— (Theod.) 19
— wirkl. Just. R. 145
Nietzki 422
v. Nieulant (Gf.) 201
Nieuwland 65
Niewandt 491
Niewiadomsky 180
Niklowitz 461
Nilsson 71
Nimmer 466
Nirrenbach 438
Nisar 305
Nissen 135
Nithack 150
Nitsche 139
Nitschke, Hofrath 162
— Superintend. 289
— Bürgermstr. 345
— St. Richter 465

Digitized by Google

Nitschmann, Dom. Beamt. 224
— Ob. Ldsger. R. 122. 421
— Landger. Ass. 427
— St. Just. R. 431
— Ld. u. St. Richter 448
Nitzsch, Prof. 51. 71. 89
— desgl. 79. 80
Nitzsche, Arzt 313
— desgl. 313
Nitzschke 351
Nizze 271
Noack, Krieges R. 140
— Arzt 306
— Kmrger. R. 434. 435
Nobbe 338
Nobili 51
Nobiling, Reg. R. 222
— Oberförster 251
— Bau-Insp. 353
— Just. Com. 439
— St. Just. R. 448
Nocca 71
Nockher, Arzt 400
— desgl. 400
Nöggerath, Ob. Berg-R. 71. 80. 81. 192
— Friedensrichter 512
Noël 156
v. Noel 499
Noeldechen, Reg. R. 175
— Controlleur 176
— Rendant 190
— Reg. R. 299
— Ob. Ldsger. Ass. 458
Nölle, Münzmstr. 105
— Arzt 406
— Kmrger. Ass. 501
Nöller 444
Noelsen 238
Noering 160
Nörner 434
Nörr 17
Nöske 148
Noetel 473
Nohl, Superintend. 388
— Arzt 405
— Just. Com. 502
Noisten 399
Nolda, Kr. St. Einn. 316
— Kr. Secret. 371
Nolden, Arzt 407
— Advoc. Anw. 509
Nollau 235
Nollen 398
Nolte 337
Nolten 382
Nonne, Prediger 365
— Superintend. 366
Noot 499
Nordalm 501
v. Nordenflycht 236
v. Nordhausen 200
Nordmann, Hofrath 360
— Just. Com. 484
Norgarb 225
Norin 65
v. Normann, Rittm. 286
— Kr. Richter 454
Norrenberg 398
v. Norrmann 120
Norrmann 274
North (Mlle.) 25
Nortowski 220
Nortwyck 494
v. Nosarzewski 326
Nose 71
v. Nostitz, Kammerherr 10
— (Gf.) Gen. Major 31
— u. Jänkendorf 355
Notarp 375
Nothnagel 445
Nowack, Kr. Secret. 300
— Rentbeamter 317
Nowacki 476
Nowag 450
Nückel, Arzt 399
— Advoc. Anwalt 508
— desgl. 508
Nücker 511
Nünnecke 279
Nürnberg, Kr. Wd. Arzt 361
— St. Richter 437
Nürnberger 199
Nüsken 377
Nuesmann 494
Nufs 513
Nufsbaum 393

O.

Ober 294
Oberbeck 339
Obergethmann, Rechn. R. 371
— Kr. Secret. 381
Oberstädt 411
v. Obstfelder (Frl.) 29
— Ld. u. St. Ger. Dir. 475
Obuch 330. 332
Ochs 261
Ockel 451
Ockskay v. Ockskö (Frh.) 71
Odebrecht, Stadtrichter 438
— Hofger. R. 452
Odernheimer 418
Oeconomus 52
Oedekoven 508
Oehler 335
Oehme, Intendant 281
— Just. Com. 439
Oelmann 29
Oelrichs, Präsident 41. 42
— Ld. u. St. Ger. Dir. 203. 431
— Reg. Ass. 248
— Ob. Ldsger. Ass. 440
Oelsner, Vice-Consul 135
— Ld. u. St. Richter 459
v. Oelssen (Frh.) Geh. Staats-R. 10
— (Frh.) Reg. R. 236
Oeltze, Reg. Bau-R. 307
— Just. Com. 480
— desgl. 481
Oelze 250
Oelzen 491
Oerstedt 51
Oertel, Rendant 249
— Arzt 358
v. Oertzen, Landrath 118. 256. 307
— Ld. u. St. Ger. Ass. 442
Oesterheld 204
v. Oesterreich (Erzherzog Carl) 65
— (Erzherz. Johann) 65
— (Erzherz. Ludwig) 65
Oesterreich, Schlofs-Prediger 60
— Vice-Consul 134
— Baumeister 190
— Geh. Reg. Rath 205
— Rendant 230
Oestreich 170
Oettgen 510
O'Etzel 152. 153
Offelsmeier 172
v. Offenberg (Frh.) 11
Offenberg, Ld. u. St. Ger. Ass. 493
— desgl. 500
Offergelt 507
Offermann 513
d'Ogny 131

Digitized by Google

Ogrodowicz 476
Oheim 488
v. Oheimb 9
Ohlemann 369
v. Ohlen und Adlerskron, Ldes. Aelt. 116. 299
— Landsch. Dir. 117. 315
— O. L. G. Ass. 466
Ohlert 60. 93
Ohly 495
Ohm, Prof. 76. 154. 155
— Intend. Rath 158
Ohmes 230
v. Ohnesorge 118
Ohnesorge 446
Ohrtmann 170
Ohswaldt 382
Okel 454
Oken 67
Olberg 338
Olbers 49. 65. 71
Oldecop 334
v. Oldenburg 109
v. Oldershausen, Domherr 355
— desgl. 356
Olearius 297
v. Olfers. Leg. Rath 51. 59. 130
— O. L. G. Rath 123. 492
— Ob. Procurator 507
v. Oliva 507
Olivier 171
Ollenroth 330
Oloff 433
Olshausen 61
Olszewski, Rendant 331
— O. L. G. Rath 423
Omann 187
Ondereyck 404
Oom, Rathsherr 453. 454
— Advocat 454
Opffermann 200
Opitz, Ger. Amtm. 443
— Just. Ass. 460
— Ld. u. St. Ger. Ass. 483
v. Oppell 356
Oppeln v. Bronikowski 229
v. Oppeln-Bronikowsky 180
v. Oppen 508
Oppenheim, Arzt 386
— desgl. 405
Oppenhoff, Hofrath 80
— Präsident 507
Oppermann, Gh. Ob. Trib. Rath 125
— Rendant 326
— Ob. Amtm. 341
— Kmrger. Ass. 434
Oppert 76. 170
Opterbeck 384
Ordorff 251
Orlovius 237
v. Orsbach, Stiftsherr 392
— Arzt 411
— desgl. 415
Ortel 491
Orthmann, Wegebaumeister 255
— Just. Rath 475
Osann 71. 75. 78. 100. 152. 170
Osberghaus 396
Oslislo 358
v. Ossowski 111
v. Ossowsky 160
v. Ostau 223
v. d. Osten, Landrath 113. 274
— Rittmstr. 166
Oster 408
Osterhausen 158
Ostermann, Kr. Secret. 371
— desgl. 381
Osternkötter 368
Osterrath 259
Osterroht 250
Ostertun 246
Osthues 372
Ostini (Chev.) 137
Ostwald 146
Oswald, Geh. Ob. Rev. Rath 124. 125
— Kr. Phys. 309
— Präsident 510
v. Othegraven 497
Ott 347
Ottemann 389
Ottermann 428
v. Otterstedt (Frh.) 128
— (Frl.) 384
Ottmann 426
Otto, Med. R. 51. 67. 83. 85. 96. 297
— Director 59. 74
— Consul 135
— Krieges-R. 144
— Pr. Lieutn. 155
— Proviantmstr. 159
— Geh. exp. Secret. 195
Otto, Geh. Secret. 209
— Oberförster 234
— Bürgermstr. 256
— Superintend. 270
— Arzt 275
— Reg. R. 284
— Erzpriester 291
— Kr. Wd. Arzt 309
— Just. Com. 337. 484
— Forst-Insp. 342
— Arzt 364
— Reg. R. 438
— Crim. Richter 485
— Notar 514
Ottow 458. 461
van Oven 400
v. Oven 401
Ovenbeck 370
Overbeck 501
Overhage 493
Overweg 502
v. Oynhausen 192
v. Ozerow 137

P.

Paalzow, Geh. Ob. Fin. R. 172. 174
— Rector 244
— Stadtger. Ass. 437
Paarmann 239
Paasche 43. 44. 101
Pabst 490
— v. Ohain 484
v. Pachelbl-Gehag 381
Pachert 140
Pachten 510
Pachur 283
Packenius, Ob. Procur. 507
— Adv. Anw. 507
Packheiser 223
Packi 237
v. Paczenski 457. 459
v. Paczensky, Landes-Aeltest. 115
— Ob. Berg-R. 192
v. Paczkowsky 114
Padberg 370
Padiera 319
Paepke, Rathsh. 453. 454
— Notar 455
— desgl. 455
Pärsch 251
Pätsch, Arzt 170
— Just. Com. 426
Paetzold, Rentmstr. 310
— Kr. Secret. 315

Digitized by Google

Paetzold, Inquisitor 457. 467
Pagendarm 142
Pagenstecher 405
Pahl 444
Pahlke 185
v. Palczynski 233
Paldamus 86
Palland 512
Pallen 407
Palleske 179
Palmié 154. 241. 244
Pampe 163
v. Pampus 511
Pancritius, Kr. Wd. Arzt 221
— desgl. 230
Pander 71
v. Pannewitz, Bergmstr. 188
— Ob. Forstmstr. 297. 314
Pannier 480
v. Pannwitz, Calculat. 114
— Rittmstr. 161
— Oberförster 231
— Landrath 260
Panse, Just. R. 485
— Ger. Ass. 488
Panten 199
v. Pape 237
Pape, Postmstr. 199
— St. Just. R. 424
— Kmrger. Secret. 435
— Geh. Just. R. 502
— Just. Amtm. 504
— Just. Com. 504. 505
— desgl. 505
Papenbrock 256
Paris 209
Pariser 329
Parow 86. 270. 453
Parreidt, Superintend. 335
— Kanzl. R. 489
Parschau 218
Pascal (Mlle.) 27
— Dilettant 55
— Notar 512
v. Pascal 198
Pasch, Reg. R. 420
— desgl. 420
Pascha 230
Paschen 506
Paschke, Oberförster 263
— Stadtger. Dir. 437
— O. L. G. Ass. 462
Paschke, Hofrichter 465
Pasedag 166. 286. 455
Pasemann 478
Passalacqua 58
Passarge 430
Passenbronder 198
Passow 103
Pastenacy 177
Pastor 510
v. Patow (Frh.) Kmrh. 12
— (Frh.) Reg. R. 172. 248
— (Frh.) Landrath 260
Patze 366
Patzig, Rentmstr. 87
— Hauptm. 149
— Rendant 177
— Geh. Reg. R. 167. 436
Patzschke, Ger. Amtm. 488
— Just. Com. 491
Pauckert 317
Paul, Commissarius 146
— Ob. Hütten-Insp. 189
— Hüttenmstr. 189
— Ld. u. St. Ger. Ass. 459
— Ger. Amtm. 465
v. Paula-Schmitt 291. 296
Pauli, Hofrath 48. 100
— desgl. 65
— Arzt 170
— Kr. Thierarzt 230
— Bürgermstr. 384
— Just. Com. 466
Paulini, Superintend. 215
— Ld. u. St. Richter 427
Paulisch 142
Paulitzky 409
Pauls, Reg. R. 71. 407
— Notar 514
Paulus 185
Pauly, Oberförster 238
— desgl. 238
— Director 389
v. Pauly (Frl.) 257
Paur 461
Paustian 98
Pavelt 279
v. Pawelsz, Postmstr. 200
— O. L. G. Ass. 446
Pawlick 215
Pawlowicz 323
Pawlowsky 157
Pchellas 237
Pearce 134
Peaucellier 419
Pechmann 481
Pechstein 485
Pedell 475
Peguilhen 478
Pehlemann 236
Pehmler 160
Peicke 173
Peiffer 385
Peiler 325
Peill 138
Peine 368
Peisker 33
v. Pelcherzym 223
v. Pelchrzim 318
Pelikan 201
Pelizaeus, Bau-Insp. 379
— Ld. u. St. Richter 497
Pelkmann 242
Pellengahr 95. 374
Pelloutier 134
Pelmann 508
Pelt 86. 87
Peltz 455
Peltzer, O. L. G. Ass. 499
— Advoc. Anw. 507
— desgl. 507
— Appell. R. 508
— Friedensrichter 511
Pelzer, Rendant 185
— Arzt 386
Pemetzrieder 180
Penkritt 223
Penseler 488
Pentzhorn 258
Peppmüller 376
Peratoner 135
v. Perbandt 426
Perez 406
Perger 417
Perkuhn 236
Perl, Kr. Wd. Arzt 316
— Oberförster 352
Perlberg 189
Perlewitz 268
Pernet 18
Pernice 89. 90
v. Perponcher (Gf.) 137
Perreau 138
de Perregaux 517. 518. 519
Perrenoud, justicier 521
— idem 521
— idem 521
Perret, Registrat. 29
— député 519
— major 519
Perret-Gentil (Guill.) 519
— (Aug.) 519

Digitized by Google

Perrochet 519
Perrot 509
de Perrot 517. 518. 519. 522
Perroud 521. 522
Perschke 312
Persius 16
Perzyński 220. 323
Pescatoré 381
Pesch, Gh. Kzl. Insp. 205
— Arzt 399
Peschell 328
Peschke 172
v. Pestel 123. 203. 371
Petermann 77
Peters, Cantor 87
— Rendant 176
— Oberförster 263
— Rendant 276
— Ob. Amtm. 281
— Kr. Thierarzt 396
— Arzt 405
— Forst-Insp. 408
— Arzt 411
— Just. Com. 491
v. Petersdorf, Deichhauptmann 248
— Landrath 260
v. Petersdorff (Frl.) 278
— (Frl.) 278
Petersen, Vice-Consul 139
— Poliz. Ass. 168
— Superintend. 388
— Crim. R. 485
Peterson, Intend. R. 157
— Superintend. 216
— Reg. Bau-R. 325. 328
Petiscus 168
Petitpierre, Cte. de Wesdehlen 517. 520
Petitpierre 519
Petri, Prof. 62
— Arzt 364
— desgl. 411
Petrich 466
Petrick 118
Petsch 150
Pettang 328
Petzenburg 424
Petzold, Ob. Insp. 160
— Superintend. 289
Peucer 62
Peuchen 259
v. Peucker 142
Peucker 146
Peuckert, Rendant 180
— Kr. Wd. Arzt 309
Peuker, Ob. Büchsenmacher 84
— Erzpriester 294
Peyer 262
Pezzer 135
Pfaff, Correspondent 51
— Priv. Docent 90
Pfaffe 23
v. Pfannenberg 348
Pfarrius 416
Pfeffer, Proviantmstr. 158
— Arzt 228
Pfeiffer, Quästor 93
— Landsch. Rath 110
— Geh. Leg. Rath 126
— Oberförster 225
— Dom. Rentmstr. 251
— Land-Bau-Rath 348
— Oberförster 362
— Bürgermstr. 404
— O. L. G. Ass. 427
v. Pfeil (Frh.) Kmrh. 8
— (Gf.) Landes-Aeltest. 116
— (Gf.) desgl. 117
Pfeil, Just. Amtm. 65
— Ob. Forst-Rath 103
— Kr. Phys. 326
Pfender 388
Pfendsack 461
Pfennigwerth 465
Pfister 335
Pfitzer 199
Pfitzner 460
Pflaume, Rendant 340
— Just. Com. 484
Pfleger 514
Pflücker 473
Pflug, Hof-Kupferschmidt 65
— Postmstr. 198
Pflughaupt, Geh. Rev. 196
— Rendant 342. 343
v. Pfoertner 114
Pfoertner v. d. Hölle, Pr. Lieutn. 116
— O. L. G. Rath 462
Pforte 352
Pfotenhauer, Hofger. R. 89
— Priv. Docent 89
— Just. Com. 492
v. Pfuel 517
Pfüller 173
Pfuhl, Geh. Registrat. 103
— Geh. Kanzl. Insp. 174
Pfundheller 326
Philipp, Arzt [illegible]
— Controlleur [illegible]
— Kr. Wd. Arzt [illegible]
— desgl. [illegible]
Philippe [illegible]
Philippi, Hofrath [illegible]
— Reg. Rath [illegible]
— Hofrath [illegible]
— Kr. Phys. [illegible]
— Arzt [illegible]
— Bau-Insp. [illegible]
— Pastor [illegible]
— Procurator [illegible]
Philipps [illegible]
Philippson [illegible]
Philipsborn, Geh. Legat. Rath 126. [illegible]
— Agent [illegible]
Philvewdt [illegible]
Phöbus 71. 76. [illegible]
Piaste, Geh. exp. Secret. [illegible]
— Krieges-Rath [illegible]
Picciotto [illegible]
Pich [illegible]
Picht [illegible]
Pick, Bürgermstr. [illegible]
— Reg. Forst-Rath 416
Pickel 65
Piechatzeck 290
Piedmont [illegible]
Pieninger 65
Piepenbrinker [illegible]
Pieper, Stadtrath [illegible]
— Arzt 380
— desgl. 380
— desgl. [illegible]
de Pierre, maire 517. 519. [illegible]
— cons. d'Etat [illegible]
v. Piesport (Frh.) 65
Pietge 182
Pietsch, Oecon. Com. 121
— Oberförster 310
Pietzker, Rendant 161
— Geh. Fin. R. 208
Pietzsch 359
Pigłosiewicz 476
Pilarick 334
Pilaski, Reg. R. 307
— Just. R. 473
— Just. Com. R. 476
Pilet 481
Pilgrim, Landrath 381
— Rendant 383
Pillstone 135

Digitized by Google

'inder, Custos 74. 78
— Reg. Ass. 360
— O. L. G. Rath 484
'ineau 134
'iners, Just. Com. 493. 495
— Hofger. Ass. 502
'ingeon 520
'inkert, Rechn. R. 182
— Ger. Amtm. 487
. Pinto (Gf.) 12
'inzger, Mechanicus 85
— Rector 290
. Piper 433
'iper 216
. Pirch, Rendant 178
— Steuer-R. 179
— Postmstr. 200
— (Frl.) 257
'irner 195
. Pironski 247
. Pisanski 428
'ischon 156
'istor, Gch. Post-R. 195
— Kr. Secret. 396
'istorius, akad. Mitgl. 53
— Zeug-Capit. 147
— Bürgermstr. 286
— Advocat 454
— desgl. 454
— Just. Com. 470
'itsch 279
'itschel 106
'ittwon 294
'iwko 429
'lace 314
'laga 229
'lagge 375
. Plaise & Beaupuy 10
'lana 51
'lanck 481
'lange I. 505
— II. 505
'lasmann 396
'laſsmann 368
'late, Decan 220
— Wegebaumstr. 384
. Platen, Geh. Journalist 143. 144
— Feuer-Soc. Dir. 166
— (Frl.) 287
— (Frl.) 287
— (Frl.) 287
— (Frl.) 287
— (Frl.) 287
— (Frl.) 287
lathe 269
Platnauer 320
Plato 199
Plattner 484
Platzbecker 512
Platzer 263
Plaumann 159
Plehn 106
Plesch 491
v. Plefsen 14
Pleſsier 512
v. Plettenberg (Frl.) 385
Plettig 446
Plettner 29
Plichta 222
Plock 406
Ploeger 495
Plönzig 308
Plöttner 382
v. Ploetz, Landsch. R. 112
— Landsch. Deput. 113
— O. L. G. Ass. 446
Plötz 455
v. Plotho (Frh.) Kammerherr 12
— (Frh.) Erzpriester 293. 294
Plücker 89
v. Plümicke 154
Plümicke 202
v. Plüskow 315
Plume 301
Pochhammer, Reg. R. 172
— Kmrger. Ass. 434
— desgl. 479
Pockels 478
v. Podewils, Gen. Maj. 11
— Stallmeister 29
— (Frl.) 257
Podlaski 121
Pölitz 65
v. Pöllnitz (Frh.) 13
Pöppig 71
v. Pöppinghaus 191. 501
v. Pöppinghausen, Forstmeister 360
— Just. Com. 505
Pörke 124
Pörtzgen 185
Poettinger 400
Poettke 481
Poggendorf 59. 77
v. Pogwisch 15
Pohl, Stallmstr. 19
— Prof. 59
— desgl. 65
— desgl. 83. 85
Pohl, Landes-Aeltest. 117
— Lazareth-Insp. 158
— Kr. Phys. 298. 309
— Kr. Steuer-Einn. 316
— Kr. Wd. Arzt 331
— desgl. 340
— St. Just. Rath 423
Pohlandt 173
Pohlmann 481
Poisson (Bar.) 49
Polack 202
Polborn 204
Polcyn 324
v. Polenz, Erbamts-Hptm. 110
— Landrath 223
— Ger. Ass. 444
Polenz, Geh. exp. Secret. 143
— Bürgermstr. 304
Polko 330
Poll, Hofrath 127
— Consist. Rath 388
— O. L. G. Ass. 471
— Friedensrichter 512
Pollau 25
Pollender 400
Pollier 160
Pollmann 511
Poltzfufs 208
Polzin 331. 332
Pomme, Ger. Amtm. 479
— O. L. G. Ass. 482
v. Pommer 71
Pommer 397
Pommerenicke 148
v. Pommer-Esche, Geh. Reg. Rath 205
— Arzt 287
Pomowitz 144. 150
Poncelet 51
v. Ponickau 355
v. Poniński 118
de Pontécoulant 51
Ponto 475
Poplawski 240
Poplawsky 110
Poppe, Geh. Secret. 124
— Vice-Consul 133
Poppo, Director 244
— Ger. Amtm. 444
v. Porbeck 381
Porrmann 159
Porsch, Intend. 237. 238
— Lehns-Secret. 423
— St. Richter. 468

Digitized by Google

Portmanns 512
v. Portugall 498
v. Posadowski (Gf.) 473
v. Posadowsky (Gr.) 8
Poscich 236
v. Poseck 185
Poselger, Prof. 48. 59. 153. 154
— Ob. Amtm. 238
v. Poser 300
— u. Nädlitz 10. 116
v. Posern 355
Post 384
Postel 289
v. Potrykowski 475
Pott 89
Potthoff, Arzt 386
— Notar 513
Pottien 424
v. Pourtalès (Gf.) Oberst 11. 518
— Kammerherr 13
— (Gf.) Präsid. 517. 527
— Gorgier (Gf.) 12
Powelski 119
Poyda 334
v. Prądzynski, Ldger. Rath 111
— Landsch. R. 111. 164
Prässart 411
Prätorius, Ob. Berg-Insp. 187
— St. Just. Rath 436
Prang, Director 216
— O. L. G. Rath 429
Prange, Prof. 56. 89
— Wegebaumstr. 311
— Kr. Secret. 371
Pratsch, Gen. Pächter 316
— Landger. Rath 473
Prehr 402
Preifs, Arzt 305
— desgl. 319
— desgl. 320
Preissler 183
Premper 353
Preſsmann 515
Presso 196
Preston 136
Preufs, Vice-Consul 139
— Intend. Rath 157
— Geh. Revisor 195
— Director 216
— desgl. 217
— Dom. Beamter 250
— desgl. 262
Preufs, Kr. Secret. 274
— Arzt 287
Preufse 445
v. Preufsen (Prinzessin Wilhelm) 33
— (Kronprinz) 43. 92. 268
— (Prinz Wilhelm) 55
— (Prinz August) 154
Preufsmann 421
Prevost 50
Prevot 505
Prey 283
Preyfs 316
Price 132
Prieger 65. 409
Priem, Buchhalter 202
— Oberförster 332
Prigge 383
Prillwitz, Amts-R. 97
— Geh. Secret. 141
— Steuer-R. 183
Prim 420
Primer 315
Prinz, Kr. Secret. 248
— Just. Com. 505
Prippnow 281
v. Prittwitz, Landrath 116. 299
— desgl. 299
— desgl. 300
— Kr. Just. R. 457. 460
— Just. R 469
v. Prittwitz u. Gaffron, Kammerherr 10
— desgl. 11
— Oberst 31
— Landrath 300
v. Pritzelwitz, Capitain 28
— Oberst 143
Prodehl 178
Pröbsting, Arzt 386
— desgl. 405
v. Proeck 177
v. Pröpper 401
Proelsel 207
Proetel 99
Profe 468
v. Proff 513
de Prony 51
v. Prosch 116
Prosch 406
Proske, Kr. Secret. 315
— O. L. G. Ass. 458
Protzen 447
Prove 457
Prüsse 166
v. Prunner 71
v. Prusinowski 473
Prytz 133
v. Przepałkowski 476
Przeradzki 324
Przewisinski 237
v. Przyłuski, Ldsch. R. 119
— Domprobst 322
Przyrambel 224
Puchau 465
Pudenz 361
Pudor, Geh. Ob. Trib. Rath 125
— Just. Com. 466
Pücher 300
v. Pückler (Gf.) Kammerherr 14
— (Gf.) desgl. 14. 27
— (Gf.) desgl. 15. 27
— (Gf.) Ldes. Aelt. 115
— (Gf.) Reg. u. Landes-Oecon. R. 121. 298
Püllenberg 369
Pütsch 202
Pütter, Prof. 86
— Superintend. 270
Pütz, Rendant 185
— Notar 514
Pufahl 448
Puggé 79
Pulmann 199
Pulst 305
Pundt 278
Pupke 230
Puppel 226
Purkinje 51. 71. 83. 85
Purrmann, Justitiar 460
— St. Ger. Dir. 463. 464
de Pury 521
Pusch 250
Pust 447
zu Putbus (Gf.) Kmrhr. 11
— (Fürst) 35. 40. 86. 96. 284
zu Putlitz (Frh.) 34. 107. 355
— (Freyin) 257
Putter 417. 420
v. Puttkammer, Capitain 29
— Landsch. Deput. 112
— (Frl.) 278
— Landrath 280
— Ob. Ldger. Ass. 422
— Ob. Ldger. R. 446
— Ld. u. St. Ger. Ass. 459

Digitized by Google

v. Puysegur (Gf.) 10
Py 520
Pyl, Procurator 452. 455
— Advocat 455
Pyrkosch 189
Pyrzanowska 328

Q.

Quack 249
Quade 371. 384
Quadflieg 507
Quadt 235
Quaglio 55
Quassowski 109. 110
Quassowsky, Krgs. Com. 159
— Wegebaumstr. 226
Quatremère 52
Queck 331
Queckenberg, Notar 513
— desgl. 513
Quednow 416. 419
Quehl 477
v. Queis 109. 163
Quenstedt 334
Querings 394
Quest 404
Quetelet 51
Quidde 484
Quierling 174
Quinche 521
Quincke 267
Quinius 341
Quinque 489
Quistorp, Zeichenmstr. 86
— Prof. u. Ass. 287
— Hofger. R. 452
v. Quitzow 414
Quoos 327

R.

Raab 511
Raabe, Prof. 89
— Garn. Verw. Insp. 159
— Just. Com. 432
v. Rabe, Kammer-Dir. 29
— Reg. R. 416
Rabe, Schlofs-Baumstr. 16. 52
— Geh. exp. Secret. 202
— Kr. Wd. Arzt 326
— Ob. Amtm. 341
— desgl. 341
— Arzt 346
— Ob. Amtm. 350
v. Rabenau, Landrath 308
— Ld. u. St. Ger. Ass. 356. 442
— O. L. G. Ass. 500
— Landger. Ass. 509
Rach (Mlle.) 283
Rackelmann 177
Rackow 440
v. Raczyński (Gf.) 11
Radant 432
Raddatz, Arzt 228
— desgl. 235
Radefeldt 222
Rademacher, Arzt 405
— Just. Com. 502
Radermacher 80
Radicke 418
Radius 71
v. Radowitz 153. 154
Raebiger 462
Raeck 251
v. Raesfeld 504
Raettig, Schulrath 229
— Kr. Secret. 260
Rafalski 476
Raffel 210
Raffelsieper, Notar 514
— desgl. 514
Rafinesque 71
Rafn 61. 65
Ragotzky 478
Rahm 131
Rahn, Controlleur 177
— Kr. Wd. Arzt 361
Rahne 498
Rahtz 178
Raidt 376
Raiser 470
Rambs 509
Rambskopff 120
Ramcke 326
Ramdohr 145
Ramelow, Bürgermstr. 286. 455
— Advocat 455
Rammelsberg 78
Rampelmann 386
Rampold 318
Ramschüssel 193
Ramstedt 488
Rancke 491
Randebrock 494
Randhahn 349
v. Randow 475
Ranisch 424
Ranke, Prof. 49. 76
Ranke, Director 336
Rankowicz 325
Ranschoff 379
Raoul-Rochette 52
Rapp 71
v. Rappard, Geh. Ob. Rechn. R. 204
— Reg. R. 371
— Oberförster 383
— Forst-Insp. 414
— Ld. u. St. Ger. Ass. 474
— O. L. G. Rath 495
— Ld. u. St. Ger. Ass. 500
Rappard 514
Rappold 261
Rappolt 422
Rasch, Rendant 180
— Lootsen-Comdr. 235
— Ger. Amtm. 488
Rasche 110
Raschkow 313
v. Rasinski 473
Rasper 475
Rast 359
Rasumowsky (Fürst) 65
v. Raszewski 119
Raters 184
Rath, Arzt 364
— Domherr 367
— Arzt 411
Rathke 51
Rathmann 500
Rathsam 345
Ratzeburg 71. 103
Ratzen 417
Ratzki 235
Rau, Hofrath 301
— Kr. Phys. 301
v. Rauch, Oberst 31
— Gen. d. Inf. 40. 41. 154
— Oberst-Lieutn. 153
Rauch, Prof. 52
— Arzt 249. 258
Rauchfufs 430. 432
v. Rauchhaupt 352
Raulf 368
v. Raumer, Reg. R. 44
— desgl. 49. 76
— (Frl.) 278
— Reg. R. 325
— Ob. Ldsger. R. 481
Raumer 347
Rauschard 482
Rauscher 225
Rautert 496
Rave, Kr. Phys. 372

Digitized by Google

Rave, Arzt 374
v. Raven 109
Rawitz 147
v. Rebenstock 156
v. Rebeur 13. 136
Reche 316
v. Rechenberg (Frh.) 348
Rechlin 284
v. d. Reck (Frh.) Kammerherr 11
— (Frh.) Dom-Capit. 108
— (Frh.) Präsident 440
Reck 359
v. d. Recke (Freyin) 357
— (Frl.) 357
v. d. Recke-Volmarstein sen. (Gf.) 365
— (Gf.) Landrath 381
Reckers 374
Reckert 141
Reckfort 367
Reckleben 76. 168. 170
v. Reckow (Frl.) 283
Reckum 186
Redepenning 79
v. Reder, Bürgermstr. 312
— Ld. u. St. Ger. Ass. 464
Reder 328
v. Redern (Gf.) Gen. Intend. 7. 14. 20
— (Gf.) Leg. R. 14
Redlich, Kr. Wd. Arzt 224
— Arzt 228
— Kr. Secret. 307
— Crim. Richter 485
Redmann 111. 164
Redtel 245. 247. 256
v. Redtel 259
v. Reede (Gfin.) 25
Reeh 230
Reese 496
Regelin 249
Regely 464
Regenbrecht, Prof. 83
— Bürgermstr. 226
— Domherr 323
Regenhertz, Ld. u. St. Richter 497
— Ob Ldsger. R. 499
Regge 231
Rehbach 161
Rehbein 433
Rehberg, Prof. 52
— Gh. exp. Secret. 143
v. Rehbinder (Frl.) 257
v. Rehdiger 25
Rehfeld, Ob. Post-Dir. 197
— Gh. Rechn. Rev. 204
— Oberförster 263
Rehfeldt, Schauspieler 21. 23
— Kr. Phys. 250
— Bürgermstr. 256
— desgl. 282
v. Rehfues 71. 79
Rehfus 386
Rehkopf 488
v. Reibnitz (Frh.) Kammerherr 13
— Just. Rath 121
— (Frh.) Reg. R. 179
Reiboldt 250
Reich, Prof. 58. 72. 76. 152. 170
— int. Laz. Insp. 160
— Arzt 170
Reichard, Reg. u. Cons. R. 167
— Ld. u. St. Ger. Ass. 459
— Just. Com. 490
Reichartz, Notar 513
— desgl. 514
v. Reiche, Gen. Major 154
— Kmrger. Ass. 487
Reiche, Director 290
— Ob. Amtm. 342
— Arzt 346
— Just. Com. R. 447. 449
— Just. Com. 449
Reichel, Geh. Krgs. R. 150
— Hauptm. 154
— Superintend. 214
— Arzt 228
— Oberförster 231
— Rendant 302. 303
— Kr. Phys. 309
— Prediger 312
Reichell, Kr. Just. R. 467
— Ld. u. St. Richter 468
Reichelstein 393
Reichelt 200
v. Reichenbach (Gf.) Erb-Ob. Ld. Jägermstr. 36
— (Gf.) Gen. Erb-Ld. Postmstr. 36
— Rendant 249
Reichenbach, Ob. Kastellan 18
— Prof. 72
— Hpt.-Banco-Dir. 202
— Superintend. 243
Reichenbach, Ld. u. St. Richter 423. 424
Reichert, Proviantm. 159
— Ld. u. St. Richter 422. 424
— Ob. L. G. Rath 429
Reichmann, Rendant 181
— Kr. Phys. 396
Reichner 23
Reidenitz, Geh. Just. Rath 92. 421
— O. L. G. Rath 429
Reiff 343
Reiffenberg 295
Reifferscheid 408
Reil 188
Reim 399
v. Reiman, w. Geh. Ob. Reg. Rath 41. 42
— Reg. Ass. 412
Reimann, Arzt 267
— desgl. 313
— Dom. Beamter 350
— Bau-Insp. 378
— Landger. Rath 473
Reimbold 399
Reimer, Vice-Consul 139
— St. Richter 451
— Advocat 455
Reimers 453
Reimnitz 244
Reinartz 392
Reinarz 406
v. Reinbaben (Frh.) 109. 260
Reinbaben 260
Reinbach, Vice-Cons. 135
— Just. Rath 511
v. Reinbrecht I. (Frl.) 25
— II. (Frl.) 25
Reincke 412
Reinecke, Post-Dir. 197
— Just. Com. 484
v. Reinhard 156
Reinhard, Consul 132
— Arzt 364
— Just. Com. 502
— desgl. 505
Reinhardt, Kammerd. 27
— Geh. Just. R. 125. 439
— Rendant 182
— Rector 216
— Ob. Amtm. 250
— Kr. Wd. Arzt 301
Reinhart, Maler 55
— Geh. Ob. Trib. R. 125

Digitized by Google

Reinhausen 512
Reinhold, Arzt 405
— Just. Com. 484
Reinicke 478
Reinke 94. 368
Reinkens 417
Reinking 493
Reinsch, Reg. Rath 179
— Kr. Steuer-Einn. 300
— Rendant 462
Reinsdorf 350
Reinsdorff 340
Reinshagen 396
Reinstein 489
Reinwardt 72
v. Reisach (Gf.) 45
Reisewitz 316
Reisig 170
Reisiger 196
Reisinger 146
Reisner 341
Reifs, int. Kr. Wd. Arzt 382
— Notar 513
Reissert 102
Reifsner 481
v. Reiswitz, Landsch. Dir. 115
— (Frh.) Syndicus 115
Reitsch 460
v. Reitzenstein, Rittm. 31
— Geh. Ob. Rechn. Rath 204
— (Frh.) Inquisitor 467
Reitzenstein 351
Remak 329
v. Rembowski 119
Remelski 326
Remer, Reg.-Med. Rath 83. 85. 299. 305
— jun., Arzt 83. 85. 96. 305
Remmert 208
Remy, Geh. Secret. 127
— Just. Com. R. 273. 449
— Friedensrichter 512
v. Renesse 499
Rennen, Notar 513
— desgl. 513
Renner, Zeuglieutn. 147
— Bürgermstr. 312
— Oberförster 361
Rennerth 319
Renouard de Viville, Postmeister 200
— Ld. u. St. Ger. Ass. 443
van Rensfelaer 72
Rentzmann 326
Resch 482
Ressel 459
v. Resten 276
v. Restorff 141. 145
Retienne 515
v. Retsdorff (Frl.) 257
Rettig 349
Retzlaff 448
Reuben Deaves 132
Reusch, Ob. u. Geh. Reg. Rath 60. 92. 222
— Arzt 374
— Notar 513
— desgl. 514
— desgl. 514
Reusche, Postmstr. 201
— Just. Com. 439
Reuschel 382
Reuscher, Director 244
— Kr. Phys. 340
Reusing 240
Reufs 102. 103
Reuter, Kammerdiener 17
— Reg. Rath 182
— Oberförster 263
— Rendant 281
— Arzt 287
— Oberförster 327
— Ob. Amtm. 341
— Stadtger. Dir. 427
— Ldger. Dirigent 427
— Just. Rath 437. 438
— Ld. u. St. Ger. Ass. 478
— Advoc. Anw. 507
Reutsch 157
Reuvens 52
v. Reventlow (Gf.) 136
Revermann 95
Rewold 455
Rewoldt 166
v. Rex 11
— (Gf.) 356
Rexin (Mlle.) 283
Rexrodt I. (Mlle.) 28
— II. (Mlle.) 28
v. Reyher 61
v. Reykowski 476
Reyland 405
Reymann, Postmstr. 198
— Bürgermstr. 266
— Kr. Secret. 300
— Kr. Wd. Arzt 316. 319
— St. Phys. 319
Reymond, justicier 520
— notaire 520
Reyne 250
v. Rhaden (Frh.) 126
Rhades 272. 279
Rhau 472
v. Rhein 112
Rheindorf 406
Rheindorff 400
Rheinwald 79
Rhenius, Amts-Rath 233
— Intendant 238
— Arzt 347
Rhesa 60. 92. 93. 213. 214
Rhode, Priv. Docent 82
— Postmstr. 198
— Intendant 238
— Arzt 287
— O. L. G. Rath 421
— St. Just. Rath 424
Rhone 335
Ribbeck, Gen. Superint. 65. 288
— Prof. 244
— Rendant 340
— Ld. u. St. Ger. Ass. 436
v. Ribbentrop, Präsident 40. 150. 204
— Geh. Krieges-R. 158
— Landger. Ass. 509
Ribbentrop, Ob. Berg-Rath 190
— Dom. Beamter 341
— desgl. 341
— Ob. Ldsger. Ass. 462
— Landger. R. 473
— Just. Com. 481
v. Ribeaupierre 137
Richard, Prof. 72
— Kmrger. Ass. 478
Richelot, Prof. 93
— Ob. Ldsger. Ass. 427
— Director 430. 431
Richomme 55
Richter, Expedient 17
— Kastellan 18
— Violinist 22
— Bratschist 22
— desgl. 22
— Solotänzer 23
— Figurant 23
— (Mad.) 23
— Regts. Arzt 66. 72
— Priv. Docent 92
— Secretair 121
— Sec. Lieutn. 146

Digitized by Google

Richter, Zeuglieutn. 148
— Hauptm. 149
— Krieges-R. 150
— Capitain 155
— Rendant 161
— Regts. Arzt 171
— Amtm. 194
— Hofrath 209
— Director 221
— Arzt 228
— Reg. Ass. 232
— Forst-Insp. 235
— Superintendent 242
— Rentbeamter 262. 263
— Oberförster 263
— Consist. R. 269. 270. 273
— Oberförster 275
— Superintend. 289
— desgl. 289
— Consist. u. Schul-R. 315
— Bürgermstr. 318
— desgl. 318
— Oberförster 327
— Arzt 329
— Dom. Beamter 331
— Rector 336
— Arzt 346
— Kr. Thierarzt 350
— Arzt 358
— Präsident 375
— Reg. R. 376
— Arzt 398
— Oberförster 409
— Arzt 411
— desgl. 411
— Crim. R. 422
— Ld. u. St. Richter 432
— Just. R. 437
— Just. Com. 445
— Advocat 454
— Ob. Registrator 456
— Just. Com. 461
— Archivarius 462
— Landger. R. 464
— Kr. Just. R. 467. 468
— Just. Amtm. 468
— Justitiarius 470
— Crim. Dir. 472
— Ob. Ldsger. Ass. 485
— Landger. Ass. 486
— Landger. Dir. 487
— Kmrger. Ass. 496
v. Richthofen (Frh.) Landrath 114. 300
v. Richthofen (Frh.) Oberst 153
— Intend. Ass. 158
— (Frh.) Landrath 308
Ridder 374
Riebe I. 23
— II. 23
— III. 23. 156
v. Rieben 116
Rieck, Stallmstr. 20
— Bereiter 20
— Proviantmstr. 158
— Geh. exp. Secret. 195
— Rentbeamter 351. 352
Riedel, Priv. Docent 77
— desgl. 92
— Geh. Archivar 174
— Hypothek. Bew. 186
— Landrath 330
v. Riedenau 491
v. Rieder 66
Riedinger 398
Riefenstahl 95. 374
Rieger, Kr. Phys. 274
— Vorsteher 312
— Notar 514
Riemain 214
Riemann, Reg. R. 181
— Bau-Insp. 303
— Arzt 346
— Landger. R. 487
Riemer, O. L. G. Rath 440
— Just. Com. 490
Riemeyer 482
Riemschneider 364
Rienäcker 357
Riepe 428
Riesberg 184
v. Riese 80
Riese 207
Rieſs 22
Rietow 455
Rietzsch 350
Riffart 399
Rigler 389
Rimpler, Rendant 118
— O. L. G. Ass. 424
Rinck, Reg. R. 179
— Oberförster 276
— Registrator 452
Rincke 295
Rindermann 337
Rindfleisch 177
Ringel 405
Ringleb, Lehrer 206. 207
— Ld. u. St. Ger. Ass. 483
Ringsdorf 415
Ringseis 72
Rink 351
Rinke, Director 336
— Arzt 364
Rinkleben 490
Rinne 173
Rintel 170
Rintelen, O. L. G. Rath 481
— O. L. G. Ass. 495
— Hofger. Ass. 499
— Hofger. R. 502
— Just. Com. 505
Ripke 326
v. Ripperda 412
Riquet 270
Risch 249
Rifsmann (Mlle.) 23
Risso 72
Ristelhueber 395
Ritgen, Reg. R. 72
— Oberförster 383
Ritschl, Prof. 83. 84. 290
— Bischof 269. 270
Ritt 140
v. Rittberg (Gf.) Landrath 110. 237
— (Gf.) desgl. 236
— (Gf.) O. L. G. Rath 448
Ritter, Prof. 49. 76. 154
— desgl. 50
— desgl. 80. 389
— Domherr 82. 84. 290. 291
— Vice-Consul 140
— Krieges-R. 141
— Sec. Lieutn. 144
— Post-Dir. 197
— Postmstr. 200
— Kr. Wd. Arzt 237. 240
— Med. Ass. 272
— Domherr 333
— Bau-Insp. 372
— St. Richter 438
— Just. Com. 440
— Landger. Ass. 508
Rittersdorff 215
Rittmann 506
Ritz, Reg. R. 412
— Wegebaumstr. 414
Rivaille-Dechezeaux 134
Rive, Secretair 84
— Postmstr. 197
— Just. Com. 486
— Geh. Just. R. 509
— Friedensrichter 512

Digitized by Google

Robbers 512
Robe 461
Robert, Maler 55
— Commiss. R. 118
— Post-Secretair 364
— Just. Com. 439
— député 519
Robert-Charue 520
— Droz 519
Robson 135
Rochel 72
Rochlitz 237
Rocholl, O. L. G. Rath 499
— Ld. u. St. Ger. Dir. 500
— Ld. u. St. Ger. Ass. 500
v. Rochow, Staatsminister 11. 39. 43. 108. 161
— Hofmarschall 28
— Major 28
— Forst-R. 302
— (Frh.) Gh. Just. R. 484
v. Rockhausen 198
Rodatz 179
v. Rode, Rath 66
— Reg. Ass. 348
Rode 378
Rodeck 358
Roderburg 415
Rodewald, Arzt 170
— Erzpriester 294
— Crim. Richter 457
Rodloff 194
Röchling, Rechts-Consulent 192
— Kr. Phys. 417
— Procurator 507
— Landger. R. 509
Röckner 423
Roedenbeck, Arzt 267
— Ld. u. St. Richter 427
— Ger. Ass. 444
v. Roeder, Oberst-Ltn. 25
— Minist. Resid. 136
— Ger. Amtm. 442
Röder, Ob. Hütt. Insp. 187
— Hütten-Factor 189
— Kr. Secret. 396
— Ld. u. St. Ger. Ass. 475
— Just. Com. 502
v. Rödern (Gf.) 263
— (Gfin.) 313
— (Gfin.) 313
— (Gfin.) 313
Rödiger 89
Röer, Priv. Docent 77
— Hofrath 374
Roeffs 511
v. Röhl 149
Röhl 358
Röhnisch 23
Röhr 191
Röhrich, Superintend. 243
— Bürgermstr. 282
Röhrig 148
Röingk 369
Rölen 414
Roemelt 266
Römer 185
Römhild 331
v. Rönne, Reg. R. 130
— (Frh.) Kr. Just. Rath 457. 458
Röpell 90
Röper 72
Röscher, Hofst. Secret. 30
— O. L. G. Rath 471
Roese 286
Roesel 53. 206
Roeseler, Rendant 120
— Arzt 267
— Just. Com. 445
— Ld. u. St. Ger. Dir. 475
Röser 267
Rösgen 414
Rösler, Rendant 180
— Just. Amtm. 468
Rössel 198
v. Rössing (Familie) 35
Roesler 414
Roestel, Prof. 75
— Reg. R. 120
— Rendant 274
— desgl. 441
— Just. Com. 476
Rötger, Ld. u. St. Ger. Ass. 478
— desgl. 479
— Just. Com. 490
Röttger 341
Röttscher 380
Roevenich 514
Roever 458
Roffers 513
Roffhack 406
Rogall 224
Rogalli 330
Rogée 427
v. Roggenbucke 146
Rohde, Geh. Kzl. Insp. 33
— Geh. Revisor 195
— Cassirer 196
— Kr. Secret. 223
Rohde, Just. Amtm. 425
v. Rohden, Maler 55
— Postmstr. 198
Rohden 504
Rohland, Gh. Calculat. 173
— Dom. Beamter 350
Rohling 367
Rohloff 229
Rohlwes, Rendant 180
— Geh. Calculator 208
Rohmer 487
Rohovski 83
v. Rohr, Rittersch. R. 108
— Bergamts-Dir. 188
— Hofrath 247
— (Frl.) 257
— (Frl.) 257
— Landrath 416
— O. L. G. Rath 429
— O. L. G. Ass. 440
— Just. R. 474
Rohr 209
Rohrdorff 300
Rohrlack 478
Rohrmann, Bürgermstr. 328
— Oberförster 342
— Just. R. 472
v. Rohrscheidt 116
Roick 348
Rojahn 341
Roland, Souffleur 21
— Kr. Secret. 248
Rolcke, Geh. Fin. R. 208
— Rechn. R. 209
Rolffs 396
Roling, Prof. 95
— Arzt 375
v. Roll 11
Rolle 490
Rollmann 191
Rollscheck 23
— (Mlle.) 23
Roloff 479
Rolshaussen 369
v. Romberg (Frh.) 9
Romberg, Arzt 76. 170
— Consist. R. 321. 330
Rombey 511
Rondeaux 135
Ronge 291
v. Ronn 508
Ronneburger 22
Roose 133
Roosen 514
Roquerbe 131

Digitized by Google

Roquette 476
Rosbach 186
Roscher 340
Roscius 236
Rose, Prof. 49. 59. 76. 100. 155
— desgl. 49. 59. 76
— Reg. Rath 259
— Ob. Amtm. 262
— Bürgermstr. 379
— Reg. Rath 395. 398
— Ld. u. St. Ger. Ass. 496
— desgl. 496
Rosellini 52
Rosemann 306
Rosen 52
Rosenbaum, Kr. Secr. 223
— Arzt 346
— desgl. 358
v. Rosenberg (Frh.) Landrath 110. 164
— Just. Rath 460
v. Rosenberg-Gruszczynski 236
v. Rosenberg-Lipinsky 118
Rosenberg 152
Rosenberger, Prof. 89. 90. 336
— Kr. Phys. 224
Rosenfeld 486. 487
Rosenhagen 236
Rosenheyn 61. 216
Rosenkranz, Prof. 93. 216
— Zeuglieutn. 147
— Ld. u. St. Ger. Dir. 473
— Just. Com. 498
Roseno, Just. Rath 462
— desgl. 464
— O. L. G. Rath 474
Rosenow 277
Rosenstiel 170
Rosenstrauch 134
Rosenthal, Bau-Insp. 343
— Bürgermstr. 345
— Kr. Secret. 348
— Kr. Phys. Assist. 349
— Camerarius 453
— Just. Com. 484
Rosentreter 350
— v. Kaersten 201
v. Rosenzweig 148
du Rosey 223
— (Frl.) 257
Rosocha 433
Rofs, Gen. Superintend. 46. 241
Rofs, Consul 132
Rossen 394
Rossius 427
Rofsler 445
Rofsmann 180
Rossolkiewicz 219
Rossum 399
Rost 194
Rostkovius 272. 279
v. Rostkowski 473
Rostock, Rendant 19. 193
— Bereiter 20
Rostovsky (Wtwe.) 341
Rotering, Just. Com. 494
— desgl. 494
Rotermund 85
Roters 374
Roth, Physicus 72
— Major 148
— Superintend. 243
— Forstmstr. 251
— Arzt 258
— Dom. Beamter 341
Rothe, Prof. 72
— desgl. u. Dir. 97
— Oberförster 225
— Präsident 232
— Reg. Ass. 236
— Bau-Insp. 253
— Ob. u. Geh. Reg. Rath 298
— Arzt 306
— Kr. Secret. 348
— Ger. Amtm. 488
Rothenbach 310
Rothenberger 409
v. Rothenhan (Frh.) Kammerherr 8
— (Frh.) desgl. 9
— (Frh.) desgl. 9
Rother, w. Geh. Rath 40. 205. 208. 210
— Rendant 182
— Arzt 305
Rothkehl 415
v. Rothkirch (Frh.) 121
— Trach (Frh.) 15
Rothmaler 489
Rothmann, Arzt 357
— Ld. u. St. Ger. Ass. 493
Rott 21
v. Rottenberg 302
— (Freyin) 312
Rotter 422
Rotters 375
v. Rougemont (Gf.) Kammerherr 11
— desgl. 14
v. Roulet, Kammerh. 14
— lieutn.-col. 518
Roulet 134
Rouquette 135
Rouvière 499
Roux 129
Roux de Rochelle 136
Rovenhagen 120. 222
Rox 368
Royer 142
v. Rozynski 199
Rubach, Garn. Verw. Insp. 159
— Arzt 405
Rubein 156
Rudell 23
Rudloff, Kr. Amtm. 167
— Arzt 232
Rudnick 194
Rudolph, Hof-Wd. Arzt 17. 28
— Contra-Bassist 22
— Regts. Arzt 228
— Kr. Phys. 261
— Hofrath 288
— Gen. Pächter 316
— Kr. Phys. 349
— Arzt 358
— desgl. 358
Rudolphi, Arzt 78. 170
— Geh. Revisor 201
Rudorf 387
Rudorff 75
Rudzicki 325
Rübner, Arzt 279
— Ld. u. St. Richter 451
Ruechardt 238
Rückersfeld 378
Rückward 424
Rückwardt 216
Ruedenburg 476
v. Rüdiger 199
Rüdiger, Lector 84
— Reg. R. 371
Ruedin 520
Rüger 200
Rühle 307
Rühle v. Lilienstern 141. 153
Rümpler 391
Rüppel, akad. Mitgl. 72
— Sec. Lieutn. 154
— Just. Com. 461

Digitized by Google

Ruer, Hospit.Dir. 384. 386
— Arzt 386
Rüssel 512
Rüthling 21
Rüttgers 512
Rütze 177
Ruffmann, Ob.Amtm. 224
— Reg. R. 330
— Just. R. 425
Ruge 90
Ruh 160
Ruhbaum 258
Ruhfus 385
Ruhland 401
Ruhnau 225
Ruhnecke 445
Rullof 391
Rummel, Arzt 258
— desgl. 346
— Ob. Ldsger. Ass. 486
v. Rummel (Frl.) 385
v. Rumohr, akad. Mitgl. 55
— Reg. Ass. 376
Rump 494
Rumpelt 230
Rumpf, Prof. 72
— akad. Mitgl. 72
— Arzt 387
Rumy 66
v. Runckel 507
Runde 250
Runge, Prof. 83
— Oberförster 281
— Reg.-Schul-R. 330
— Ld.u.St.Ger. Ass. 443
Rungenhagen 53
Runnenberg 197
Runten, Geh. Just. R. 509
— Notar 514
Ruperti 491
Rupp, Priv Docent 93
— Advoc. Anw. 509
Ruppel, Consul. Agent 139
— Consul 139
Ruppenthal 395
Ruppius 360
Rupprecht, Arzt 357
— Kr. Phys. 361
Ruppricht, Don. Beamter 301
— Hofrath 305
— Arzt 305
Ruprecht 456
Rusch 317
Ruschke 472
Ruskow 449
Rust, Präsid. 25. 47. 75. 77. 97. 98. 151. 152. 171
— Rendant 98. 99
— Arzt 99. 170
Rustemeier 370
Ruthenburg 386
v. Ruttkowski 111
Ruttkowski 425
Rux 240
Rybicki 324
v. Rybinsky 8
v. Rychłowski 119
Ryll 119
Rymkiewicz 331
Rytterski 322

S.

Saalfeld 482. 483
Saalmann 385
Saarburg, Postmstr. 200
— Arzt 420
— Notar 513
Sabine 72
Sachs, Prof. 60. 92. 94. 228
— Arzt 170
— desgl. 305
Sachse, Stallmstr. 29
— Rendant 179
— Landger. R. 473
— Ld. u. St. Ger. Ass. 473
— Just. Com. 481
v. Sack, Präsident 120
— Gen. Major 143
Sack, w. Geh. Ob. Just. R. 40. 125. 168
— Prof. 79. 80
— Geh. Fin. R. 182
— Reg. R. 184. 186
— Kr. Steuer-Einn. 308
— Oberförster 351
— Wegebaumstr. 404
— O. L. G. Ass. 456
— Präsident 466
— Ld. u. St. Ger. Ass. 497
Sackersdorf 230
Sacoph 310
Sadewasser 439
Sadiel 293
Sadler 72
Saegert 454
Saemann 93
Sänger 327
Saerberg 197. 387
Sagawe 146
de St. Croix 131
St. Martin d'Aglié (Gf.) 136
v. Sakellario (Frh.) 132
Saladin 313
Salbach, Geh. exp. Secret. 143. 145
— Krieges-R. 144
— Registrator 145
— Ob. Amtm. 262
— Reg. R. 273
— St. Richter 444
— Just. Com. 476
v. Saldern, Kammerh. 15
— Geh. Reg. R. 107. 248
— gen. v. Ahlimb 14
v. Salis (Frl.) 313
v. Salisch (Gf.) Ob. Hofmarschall 66
— Landes-Aeltest. 115
— desgl. 116
— desgl. 118
— O. L. G. Rath 462
Salkowski 259
v. Sallmuth 273
v. Salomon 79
Salomon, Just. Amtm. 438
— Just. Com. 461
— desgl. 476
Saltzmann 436
v. Saltzwedel 110. 163
v. Salviati, Gh. Leg. R. 130
— Capitain 155
Salzmann, Land-Baumstr. 239
— Just. Com. 490
Samberger 326
Samel 237
Sames 516
Sametzky 208
Sammet 474
Sandel 257
v. Sanden, Landsch. R. 113
— Ld. u. St. Richter 427
Sander, Bergmstr. 190
— Dom. Beamter 301
— Ob. Amtm. 341
— Dom. Beamter 350
— Ob. Ldsger. R. 492
Sanderson 132
Sandifort 72
Sandmann 144
de Sandoz-Rollin 518
— Travers 522
v. Sandretzky (Gf.) 36
Sandt, Just. Com. R. 125
— Gen. Advoc. 506

Digitized by Google

Sanio 60. 92
v. Sanitz 161
Saportas 131
Saro 425
v. Sartorius 415
Sartorius, Kr. Wd. Arzt 396
— Arzt 399
— Ld. u. St. Ger. Ass. 427
— Kr. Just. R. 441
Sasse, Cab. Secret. 25
— Kammerdiener 27
— Geistl. u. Schul-R. 376
— Krieges-R. 430
Safsenberg 331
Sattig, Arzt 320
— Kr. Just. R. 463. 466
— Just. Com. 457
Sauer, Arzt 258
— (Fr.) 296
— Consist. u. Schul-R. 368. 369. 381
— Wasserbau-Insp. 370
— Bau-Insp. 404
— Advoc. Anw. 509
Sauerhering 224
Sauermann 305
Saur 495
Savels, Director 389
— Arzt 415
v. Savigny 41. 42. 49. 75. 125
Savigny 51
Savoye-Gabus 519
Saworra 428
Scabell 273. 277
Schaack 509
Schaar 318
Schaarschmidt (Mlle.) 283
Schacht 484
v. Schack 28
Schack 223
Schacko 209
v. Schade 381
Schade, Oecon. Com. 263
— Ob. Ldsger. Ass. 443
Schadow, Schlofs-Baumeister 16
— Director 52
— Prof. 55. 57
— Rechn. R. 107
Schadt 516
Schäfer, Secretair 121
— Oberförster 285
— Med. Ass. 297
— Arzt 385
Schäfer, Dom. R. 397
— Just. Com. R. 468
— Ger. Amtm. 488
— Notar 513
v. Schäffer (Frl.) 278
Schäffer, Oecon. Com. R. 120
— Ob. Hütten-Insp. 192
— Postmstr. 201
— Kr. Phys. 280
— Arzt 313
— Commerz. R. 423
— Just. Amtm. 438
— Notar 513
Schäffer v. Bernstein (Frh.) 137
Schaege 166. 339
Schaerf 290
v. Schaetzel 275
v. Schaffgotsch (Gf.) Kammerh. 10. 114
— (Gf.) desgl. 11. 36
— (Gf.) Leg. R. 13. 128
— (Gf.) Kmrh. 15
Schaffner 124
Schaffran 309
Schaffrinsky, Ob. Bergrath 52. 168. 206
— Kmrger. Ass. 434
Schaller, Priv. Doc. 90
— Geh. exp. Secret. 195. 196
— Reg. R. 431
— Ob. Ldsger. Ass. 436
— Notar 514
v. Schalscha 468
Schalschav. Ehrenfeld 466
v. Schaper 347
Schaper 233
Scharden 150
Scharf (Fr.) 296
Scharfenort 123. 299
Scharfenorth 229
Scharff, Inspector 160
— Assessor 458
— Ergänz. Richter 510
Scharffenberg 148
Scharlau 242
Schartmann 174
Schartow, Bürgermstr. 226
— Superintend. 242
— Reg. R. 445
Schatz, Dom. Beamter 327
— Just. R. 448
v. Schau 110. 163. 223
Schaub 60. 214. 222
Schauberg 508
Schaubert 459
Schauder 122
Schauenburg 378
Schauer 84
Schaumann 43
Schayer 170
Scheden (Mlle.) 283
v. Schedlin-Czarlinski 111
Scheel 326
Scheele, Rendant 179
— Superintend. 334
— O. L. G. Ass. 437
— Just. R. 482
— Ger. Amtm. 487
Scheer, Rendant 113
— desgl. 503
Scheffer 41. 42. 123
Scheffer-Boichorst, Vice-Präsident 125. 492
— Reg. R. 371
— Dom. R. 372
— Ld. u. St. Ger. Ass. 494
— Just. Com. R. 494
Scheffler, Rendant 181
— Controlleur 183
— Hofrath 196
— Post-Dir 198
— Bürgermstr. 304
— O. L. G. Rath 477
Schefler 181
Scheibe, Gh. Kl. Insp. 162
— Appell. Gr. R. 506
Scheibel, Arzt 170
— Crim. Richter 463
v. Scheibler, Landrath 412
— Präsident 498
— Landger. R. 508
Scheibler, Prof. 96
— Just. Amtm. 444
v. Scheibner 460
Scheid 417
Scheider, Kr. Secret. 315
— Kr. Just. R. 441
Scheidt, Kaufmann 398
— Hofrath 406
Scheidweiler 511
Scheiffgen 390
Scheinert 424
v. Schelihs, Landrath 116. 299
— Major 155
v. Schell 10
Schellbach 335
Schelle, Arzt 313
— Bau-Insp. 378

Digitized by Google

Schelle, Bau-Insp. 379
Scheller, Geh. Ob. Just. R. 41. 42. 124
— Bat. Arzt 151. 171
— Kr. Phys. 349
— Just. Com. 433
— Geh. Just. R. 466
— Hofrath 477
Schellhaase 275
Schellhorn 268
v. Schelling 50
Schellwitz 488
Schelowsky 147
Schelp 366
Schelske 431
v. Schenck (Frl.) 278
— Landrath 382
— (Frl.) 385
— Ger. Ass. 504
Schenck, Reg. R. 182
— Rendant 343
Schenk, Just. R. 478
— Friedensrichter 511
Schenk v. Geyern (Frh.) 10
Schenkel 429
Schepers, O. L. G. Rath 492
— Just. Com. 494
Scheppler 66
Scherenberg (Mlle.) 283
Scherer, Friedensrichter 511
— Notar 514
— Advocat 515
Scheringer 158
Scherning 126
Scherr 366
Scherres 429
Scherwintzky 243
Scherzer 174
Scheuer 513
Scheuerlein 501
Scheuermann 185
Scheulen, Arzt 415
— Notar 514
Scheurich 460
Scheurwasser 146
Scheuten 405
v. Scheve 435
Scheven, Landrath 396
— Rathsherr 453. 455
Schichold 260
Schick 22
v. Schickfufs 114
Schiebler 257
Schiedewitz 180
Schieffer 406
Schieffers 512
Schiegnitz 170
Schiele, Superintend. 334
— Kr. Wd. Arzt 340
Schiellein 498
Schiemann, Hofrath 307
— Just. Com. 466
Schienemann 228
Schier 296
Schierenberg 503
v. Schierstädt (Frl.) 257
v. Schierstedt 176
Schiefs 346
Schiffer, Arzt 306
— desgl. 415
— desgl. 415
Schiffmann 190
Schild, Geh. Cons. R. 388
— Arzt 399
Schildbach 141
v. Schilden (Frh.) Ober-Hofmstr. 9. 25
— (Frh.) Kammerh. 10
Schildener, Prof. 86. 87
— Bau-Insp. 332
v. Schildt (Frl.) 257
v. Schilgen 503
Schilgen 375
v. Schiller 506
Schiller, Hofst. Secret. 17
— Ob. Post-Dir. 200
— Cassirer 202
— Bau-Insp. 264
— Superintend. 334
Schilling, Conservator 87
— Regts. Arzt 171
— Oberförster 378
Schillings 414
Schillow 140
Schimmelfennig, Zeug-lieutn. 149
— Rechn. R. 173
Schimmelfennig v. d. Oye 110
v. Schimmelmann 342
Schimmelpfennig, Superintendent 215
— Just. Com. 426
v. Schimonsky 10
Schindelmeiser 222
Schindicht 301
Schindler, Bau-Insp. 282
— Kr. Wd. Arzt 309. 313
— Arzt 313
— Forst-Insp. 327
Schink, Superintend. 270
Schink, Just. Ass. 438
Schinkel 52. 205
Schintzel 159
Schinz 72
Schippang 359
Schirer 204
Schirlitz, Director 336
— Thierarzt 350
— Bau-Insp. 353
— Arzt 358
Schirm 124
Schirmer, akad. Mitgl. 55
— Prof. 86. 87
— Geh. exp. Secret. 144
— Buchhalter 202
— Ob. Forstmstr. 395
— Friedensrichter 511
v. Schinding (Frh.) 201
Schirrmacher 425
Schirrmeister, Ob. Hütten-Insp. 187
— Ob. u. Gh. Reg. R. 229
v. Schkopp 308
— (Frl.) 313
v. Schlabrendorff (Gf.) Erb-Ob. Ld. Bau-Director 36
— Major 168
Schlacke 476
Schlackowski 214
v. Schladen (Gf.) 9
Schläfke 497
Schlander 235
Schlau 26
v. Schlebrügge, O. L. G. Rath 123. 456
— Land-Rath 371
— Ld. u. St. Ger. Ass. 494
Schlecht 409
Schlechte 22
Schlechtendahl, Arzt 405
— Just. Com. 501
v. Schlechtendal, Prof. 51. 59. 72. 89. 91
— Präsident 72. 495
— Ld. u. St. Ger. Ass. 496
Schlee 439
v. Schleebrügge 371
v. Schlegel 50. 56. 80. 82
Schlegel, Reg. Med. R. 307
— Dom. Beamter 350
— Ld. u. St. Richter 427
v. Schlegell 285
Schlegell, Just. Com. 111. 476
— Syndicus 219

Digitized by Google

Schleicher, Controll. 185
— Arzt 358
— desgl. 420
— Landger. R. 506
v. Schleicher (Frl.) 385
Schleider 249
v. Schleinitz (Frh.) Ob. Forstmstr. 24. 245. 247
— (Frh.) Ob.Reg.R. 330
— Kmrger. Ass. 434
Schleisner 262
Schlemm, Prof. 75. 78. 99. 170
— Ld. u. St.Richter 432
— Crim. Dir. 482
— Just. Com. 489
v. Schlemmer (Frl.) 257
Schlemmer 393
Schlenther, Landrath 229
— St. Just. R. 431
Schlesack 443
Schlesicke 176
Schlesier, Arzt 267
— Kr. Richter 429
Schlesinger, Prof. 57
— Arzt 267
— desgl. 279
Schleufs 193. 194
Schleufsner 181
Schlicht 144
v. Schlichting, Landes-Aeltest. 114
— Just. Ass. 427
Schlichting 250
Schlick 229
v. Schlieben, Landrath 233
— (Gf.) Erb-Amts-Hauptm. 423
— Ob. Ldsger. R. 477
Schlieben, Bau-Insp. 265
— Rendant 280. 281
Schliebitz 32. 142
Schlieckmann 478
v. Schliefsen (Gf.) 434
Schliephacke 341
Schlieter 261
Schlingmann 451
Schlink 509
Schlinkert 504
Schlitte, Arzt 346
— Hofger. Ass. 502
— Ob. Ger. Schreiber 507
Schlockwerder 492
Schloer 402. 403
Schlösser, Oberförster 378
— desgl. 378
Schlötke 101. 174
Schlomka 242
Schloms 460
Schlofs 417
Schlosser, Rechn. R. 360
— Just. Com. 470
Schlotjunker, Arzt 374
— desgl. 375
Schlottmann, Reg. Secret. 376
— Arzt 406
Schlubach 203
Schlüsser 262
Schlüter, Prof. 95
— Privat-Docent 95
— Hofrath 102
— Geh. Just. R. 123. 492
— Hypothek. Bew. 186
— Kr. Phys. 261
— Arzt 374
— Ld. u. St. Ger. Ass. 427
— desgl. 493
Schlundt 327
Schlutius, Postmstr. 201
— Ld. u. St. Ger. Ass. 496
Schmack 154
Schmächting 48
Schmädig 274
Schmal 510
Schmale 498
Schmaling 484
Schmalz, Oberförster 252
— Rendant 280
Schmauch 44
Schmauck 140
Schmeddinck 95
Schmedding 45. 46. 47
Schmeddink 373
Schmeifser 490
Schmeitzer 183
v. Schmeling (Frh.) Kammerherr 10
— Landsch. R. 112
— Reg. R. 123. 299
Schmeling, Geh. Journalist 141
— Geh. exp. Secret. 174
— Crim. R. 273. 449
Schmeltzer, Hypoth. Bew. 186
— Dom. Beamter 281
— Reg. Rath 416
Schmelzer 88. 89
Schmer 510
Schmerbauch 441. 445
Schmerling 72
v. Schmettau 10
v. Schmettow (Gf.) 313
v. Schmid 468
Schmid, Geh. Ob. Bau-Rath 205
— Bau-Insp. 353
v. Schmidt, Forst-Insp. 231
— Rendant 251
Schmidt, Violoncellist 22
— Flautist 22
— Plan-Insp. 44
— Geh. Secret. 48
— Poliz. Präsid. 60. 221. 223. 226
— Ob. Lehrer 62
— Superintend. 66
— akad. Mitgl. 72
— Prof. 74
— Priv. Docent 77. 156
— akad. Lehrer 93
— Geh. exp. Secret. 104
— Ldes. Aeltest. 117
— Consul 133
— desgl. 134
— desgl. 134
— Major 149
— Intend. R. 158
— Garn. Verw. Insp. 160
— Hofrath 162
— Arzt 170
— desgl. 170
— Ob. Zoll-Insp. 176
— Reg. R. 178
— Geh. Secret. 178
— Controlleur 180
— desgl. 185
— Bergmstr. 187
— desgl. 192
— desgl. 192
— Postmstr. 197
— desgl. 200
— Geh. exp. Secret. 202
— Buchhalter 202
— Hofrath 210
— Erzpriester 218
— Kr. Phys. 224
— Kr. Wd. Arzt 224
— Forst-Insp. 225
— Kr. Secret. 229
— Oberförster 234
— desgl. 238
— Deich-Insp. 239
— Superintend. 243
— Kr. Phys. 250

Digitized by Google

umidt, Oberförster 251
Arzt 258
Rendant 260
desgl. 260
Kr. Phys. 261
Arzt 266
desgl. 267
desgl. 268
Consist. R. 269. 273
Ob. Amtm. 275
Bürgermstr. 277
Arzt 279
desgl. 279
Kr. Secret. 280
Forstmstr. 281
Arzt 287
desgl. 287
Dom. Beamter 301
Kr. Wd. Arzt 309
Arzt 314
desgl. 314
Reg. R. 315
Bürgermstr. 318
Kr. Secret. 326
Arzt 329
Superintend. 334
desgl. 334
Kr. Secret. 339
Rentmeister 342. 343
Rendant 343
Arzt 346
Ob. Amtm. 350
Dom. Beamter 350
Arzt 359
Kr. Phys. 361
Kr. Wd. Arzt 361
Dom. Beamter 361
Arzt 369. 380
Oberförster 383
Landrath 408
Bau-Insp. 410
Landger. Ass. 431
St. Richter 432
Just. Com. 432
Stadtger. Dir. 436
Just. Amtm. 444
O. L. G. Ass. 456
O. L. G. Rath 458. 459
Ger. Amtm. 465
Just. R. 469
desgl. 472
Landger. R. 472
Rendant 474
Just. Com. 481
desgl. 481
Ld. u. St. Ger. Ass. 483

Schmidt, Crim. Richter 485
— Ger. Amtm. 488
— Just. Com. 491
— Ob. Ldsger. Ass. 496
— Crim. Dir. 497
— Just. Com. 505
— Ldger. R. 507. 515
v. Schmidt-Phiseldeck 66
Schmidtborn 388
Schmidtchen 327
Schmidthals 261
Schmidtmann 379
Schmidts, Director 159
— Just. Com. 498
v. Schmiedeberg 275
Schmiedeberg 155
Schmiedel, Just. R. 118. 461
— Landger. Ass. 458
v. Schmieden 259
Schmieden, Krieges-R. 144
— Steuer-R. 260
Schmieder, Director 290
— Arzt 314
— Superintend. 335
— Just. Ass. 460
Schmiedicke, Ld. u. St. Ger. Dir. 464
— Just. R. 475
Schmieding, Just. Com. 501. 502
— desgl. 501
Schmiedt 490
Schmilinski 202
Schmitt, Friedensrichter 511
— Just. Ass. 515
Schmitter 513
Schmitz, Lector 77
— Steuer-R. 186
— Wegebaumstr. 362
— Geometer 382
— Decan 393
— Consist. Ass. 395
— Kr. Wd. Arzt 396
— desgl. 396
— Ld. Rentmstr. 401
— Kr. Phys. 417
— Oberförster 418
— Just. Amtm. 504
— Appell. Ger. R. 506
— Advoc. Anw. 509
— Richter 510
— Friedensrichter 510
— desgl. 511

Schmitz, Friedensrichter 512
— Notar 514
Schmölder 183
Schmohl 438. 439
Schmückert, Gh. Postrath 195
— Geh. Revisor 195
Schmülling 365. 366. 367. 368. 371
Schmurr 278
Schmutter 170
Schnaase 508
Schnabel, Oberförster 351
— Landrath 396
— Just. Com. 491
— Friedensrichter 511
Schnackenburg 179
Schneck 393. 394
Schneegans 388
Schneegafs 371
Schneege 197
Schneidemühl 329
Schneider, Kastellan 18
— Schauspieler 21
— Capellmstr. 22. 53
— Violoncellist 22
— Rechn. R. 47. 57. 59
— Prof. 83. 84
— desgl. 103
— Hofrath 124
— Controlleur 177
— Geh. Hofrath 196
— Post-Director 199
— Postmstr. 201
— Geh. Rechn. Rev. 204
— Hofrath 224
— Superintend. 243
— Kr. Secret. 248
— Erzpriester 295
— Rendant 306
— Kr. Secret. 326
— Bau-Insp. 328
— Rendant 343
— Arzt 346
— desgl. 347
— desgl. 358
— Hofrath 402
— Arzt 405
— Kr. Secret. 416
— Kmrger. Ass. 434
— Ld. u. St. Ger. Ass. 448
— Advocat 455
— St. Richter 459
— Just. Com. 461
— Hofrath 462

Digitized by Google

Schneider, St. Richter 468
— Justitiarius 480
— Advoc. Anw. 503
Schneiders 417
Schneidersky 295
Schneidewind (Wittwe) 350
— Rath 351
— Ger. Amtm. 487
Schnell 182
Schnelle 351. 352
Schnepel 311
Schnieber 266. 268
Schniewind, Steuer-R. 184
— Rhein-Zoll-Einn. 186
Schniewindt 501
Schnitger 477
Schnitter 434
Schnitzer 170
Schnitzler 398
Schnorpfeil 292
Schnorr 313
Schnuhr 221. 230
Schob 186
Schobelt 481
Schober, Hypothek. Bew. 186
— Superintend. 289
Schoebel 301
Schoel 226
v. Schöler, Gen. Lieutn. 40. 41. 141
— Gen. d. Inf. 130
Schoeler, Director 321
— Just. R. 506
— desgl. 511
— Notar 513
Schöll, Priv. Docent 77
— Legat. R. 126. 129
Schöller 413
v. Schöllersheim (Frh.) 52
Schoelvinck 133
Schömann 52. 86. 87. 96
v. Schön 60. 109. 213. 220
Schön, Prof. 83
— Intendant 238
— Director 389
— Just. Com. 429
zu Schönaich-Carolath (Prinz) 308
Schönau 402
Schönbach 261
Schönbeck, Stallmstr. 20
— Bereiter 20
v. Schoenberg 112. 268. 269. 272
Schönberg, Archiater 66
— Arzt 170
Schönborn 290
Schönbrodt 204
Schöndorffer 177
Schoene, Geh. Registr. 124
— Controlleur 178
— Hpt. Salz-Magazin-Insp. 181
— Superintend. 335
— Notar 514
v. Schönebeck 409
Schönemann 362
Schoenenberg 406
v. Schönermarck 301
v. Schönfeld 229
Schönfeld 162
Schönfelder 300
v. Schönfeldt, Ob. Forstmstr. 339. 348. 352
— Just. R. 473
Schöngen 396
v. Schöning, Hofmarsch. 26
— Geh. Reg. Rath 165. 272. 274
— Stallmstr. 194
— Landrath 260
Schöning 25
Schönke 219
Schönknecht 180
Schönn 262
Schönner 344
Schönstedt, Reg. Secr. 333
— Ger. Ass. 501
Schönwald, Oberförster 225
— Kr. Secret. 229
— Oberförster 332
— Reg. Rath 347
— desgl. 401
Schöpe 291. 292
Schöpke 476
Schöplenberg 185
Schöpp 406
Schoerke 424
Schött 405
Scholl, Arzt 399
— Wegebaumstr. 419
— Friedensrichter 512
v. Schollenstern 197
Schollmeyer 335
Scholtz, Just. R. 113
— Dom. Beamter 301
— Kmrger. R. 434. 435
Scholtze, Torfmstr. 187
— Arzt 306
Scholz, Prof. 79
— desgl. 83. 85. 89
— Lector 94
— Reg. R. 121
— Geh. Archivar 174
— Rendant 240
— Superintend. 289
— Prorector 290
— Director 290
— Just. R. 292. 439
— Erzpriester 293
— desgl. 294
— Schul-Insp. 294
— desgl. 295
— Rendant 297
— Dom. Beamter 301
— desgl. 301
— desgl. 301
— Controlleur 302
— Bürgermstr. 304
— Arzt 305
— Dom. Beamter 310
— Bürgermstr. 312
— Kr. Richter 432
— Just. R. 459. 460
— St. Ger. Dir. 460
— St. Just. R. 464
— Just. Com. 470
— Ld. u. St. Ger. Ass. 472
— desgl. 474
v. Scholz u. Hermensdorff 434. 435
Scholze 466
Schomer 176
v. Schon (Frl.) 257
Schonger 66. 291. 292
Schoppe 54
v. Schopper 201
v. Schorlemmer 385
Schorn, Director 55
— Arzt 306
Schornbaum 509
Schorfs 249
v. Schofs 198
Schofs 479
Schotel 55
Schott, Priv. Docent 77
— Vice-Consul 135
— Ob. Zoll-Insp. 155
— Thierarzt 261
Schotte, Oberförster 302
— Arzt 358
Schottelius 189
Schoultz v. Ascheraden (Frh.) 13. 129
Schouw 72

Digitized by Google

. Schrader 179
Schrader, Hofrath 51. 72
— Reg. R. 229
— Arzt 346
— desgl. 357
— Reg. R. 376
— Kr. Thierarzt 377
— Rentmeister 378
— Arzt 380
— St. Just. R. 436
— Just. Com. 481
— Ld. u. St. Ger. Dir. 496
— Just. Com. 498
Schraeder 372
Schrakamp 374
Schram 506
v. Schramm 468
Schramm, Prof. 81
— Superintend. 243
— Kr. Phys. 261
— Präsident 508
— Richter 510
— Friedensrichter 512
v. (Paula) Schrank, Prof. 66
— Director 72
Schraut 508
Schreck, Crim. Richter 485
— Ger. Amtm. 488
Schregel 459
v. Schreger (Frl.) 283
Schreiber, Kr. Phys. 230
— int. Kr. Phys. 331
— Berg-Phys. 358
— Just. Com. 445
— Ob. Ldsger. Ass. 496
— Appellat. Ger. R. 506
v. Schreibers 66. 72
Schreiner, Rendant 163
— Decan 394
— Ob. Ldsger. Ass. 442
Schrey 443
Schreyer 483
Schriever 387. 388. 408
Schrobitz, Geh. Krgs. R. 143
— Kr. Phys. 237
Schrock 199
Schröck (Mad.) 21
— Flautist 22
Schröder, Küchenmstr. 17
— Rendant 18
— Jagdzeugmstr. 18. 24. 251
— Plan-Insp. 44
— Intend. R. 157
Schröder, Poliz. R. 168
— Rendant 177
— Postmstr. 197
— Superintend. 215
— Lootsen-Command. 227
— Wasserbau-Insp. 231
— Wegebaumstr. 240
— Dom. Beamter 341
— Rentbeamter 342. 343
— Controlleur 349
— Arzt 357
— desgl. 364
— desgl. 364
— Ob. Insp. 370
— Rentmstr. 372
— Arzt 380
— Landrath 396
— Kr. Wd. Arzt 402
— desgl. 413
— Trib. R. 421
— Just. Amtm. 447. 449
— St. Richter 451
— Just. Com. 481
— Just. R. 482
— Ld. u. St. Ger. Ass. 482
— Just. Com. 484
Schrödter 276
Schroell 364
Schrön, Inspector 72
— Oberförster 231
Schröner, Superint. 242
— Ld. Ger. Dir. 486
Schrönes (Frl.) 385
Schroeter, Rendant 121
— Kr. Str. Einn. 223
— Commerz. u. Adm. R. 423
— Just. Com. 492
— Kanzl. Dir. 503
v. Schrötter, Kammerh. 13
— (Frh.) Ob. Ldsger. R. 61. 429
— (Frh.) Präsident 110. 121
— (Frh.) Just. R. 431
Schrötter, Rittersch. Synd. 109
— Buchhalter 202
— Domherr 217. 218
— Bürgermstr. 250
— Vice-Präsident 314
— Just. R. 437
— Ld. u. St. Ger. Dir. 457. 458
— Ob. Ldsger. Ass. 466
Schroka 303
Schrottky 461
Schruff 419
Schruhl 184
Schubart 180
Schubarth 76. 206
v. Schubert, Prof. 270
— Weihbischof 291. 292
Schubert (Mlle.) 23
— Prof. 60. 93
— Bergrath 72
— Rendant 183
— Commiss. R. 207
— Oecon. Insp. 207
— Reg. Registrat. 281
— Arzt 283
— Erzpriester 295
— Kr. Str. Einn. 308
— Bürgermstr. 312
— Arzt 313
— Wegebaumstr. 318
— Decan 323
— Landrath 325
— Arzt 357
— Ob. Ldsger. Ass. 464
— Just. R. 467
Schubring 330
Schuchart, O. L. G. Ass. 474
— desgl. 482
— Ld. u. St. Ger. Ass. 483
Schuchmann 401
v. Schuckmann, Ob. Berg-Rath 188
— Oberförster 276
Schue 393
Schübler 146
Schück, Inspector 304
— Arzt 319
Schüler, Gestüt-Insp. 194
— Kr. Secret. 229
— Kr. Phys. 274
— Bau-Insp. 328
— Kr. Just. R. 463
— Ger. Amtm. 465
Schülke 431
Schüller, Post-Insp. 195
— Kr. Phys. 309
— Ergänz. Richter 510
— Friedensrichter 511
— desgl. 511
— Notar 512
Schültzky 320
Schümmer 512
Schünemann 224
Schüppel 59
Schürmann 183

Schüſsler 433
Schüth 378
Schütte, Kr. Wd. Arzt 396
— Rathsherr 453. 455
v. Schütz, Geh.Ob.Fin.R. 184
— Stempel-Fiscal 184. 186
— (Frl.) 278
— Oberförster 352
— Reg. R. 376
— Ld. u. St. Ger. Dir. 458. 459
Schütz, Rendant 179
— Oberförster 231
— Arzt 235
— Just. Com. 433
— Ob. Ldsger. Ass. 444
— Advocat 455
v. Schütze 208. 209. 245
Schütze, Steuer-R. 177
— Administrator 196
— Postmstr. 199
— Kr. Phys. 280
— St. Phys. 359
Schützmannsky 279
Schulemann, Oberförster 231
— Ob. Forstmstr. 330
v.Schulenburg-Burgscheidungen (Gfin.) 28
v. d. Schulenburg, Landrath 339
— (Gf.) Oberförster 352
— Reg. Ass. 360
— Altenhausen (Gf.) Hauptm. 106
— (Gf.) Gen. Dir. 166
— Heſsler (Gf.) 356
— Lenzerwische (Gf.) 108
— Ottleben (Gf.) 434
— Trampe (Gfin.) 27
— (Gf.) 108. 123. 164
— Wolfsburg (Gf.) 334
Schulenburg, Ld. u. St. Ger. Ass. 478
— Just. Com. 502
Schulte, Bürgermstr. 384
— Arzt 386
— desgl. 387
— Just. Com. 451
— desgl. 505
Schulten 121
Schultheiſs 392
Schultz, Prof. 56
— Hofrath 72
— Prof. 72. 75. 170
— desgl. 72
— Priv. Docent 77
— Assessor 120
— Vice-Präsid. 122. 446
— Arzt 170
— desgl. 170
— Geh. Registrat. 173
— Postmstr. 198
— Buchhalter 209
— Ob. Ldsger. Ass. 430
— desgl. 440
— Ld. u. St. Richter 448
— Just. Com. 495
— desgl. 495
Schultze, Hofrath 72. 86. 87. 96. 287
— Prof. 86
— Crim. Dir. 88. 485
— Arzt 96. 346
— Geh. exp. Secret. 102
— Proviantmstr. 159
— Buchhalter 202
— Superintend. 243
— Arzt 305
— Ob. Ldsger. Ass. 429
— Just. R. 436
— Ob. Ldsger. Ass. 448
— Stadtger. Ass. 448
— Just. Com. 449
— desgl. 498
Schulz (Mlle.) 21. 23
— Hofst. Secret. 28
— Genremaler 54
— Consist. R. 82. 288
— Ob. Ldsger. R. 108. 109. 120
— Reg. R. 123. 338
— Hauptm. 147
— Gen. Arzt 151. 171
— Major 153. 156
— Inspector 160
— Controlleur 182
— Rendant 188
— Postmstr. 198
— Geh. Rechn. Rev. 204
— Cassirer 209
— Geh. Secret. 209
— desgl. 209
— Pfarrer 217
— Rendant 223
— Kr. Wd. Arzt 224
— Bau-Insp. 226
— Kr. Secret. 229
Schulz, Oberförster 2[illegible]
— Prov. Schul-R. [illegible]
— Superintend. [illegible]
— desgl. [illegible]
— Bürgermstr. [illegible]
— Rendant [illegible]
— Oberförster [illegible]
— Superintend. [illegible]
— desgl. [illegible]
— Lootsen-Command. 277
— Arzt 305
— Kr. Wd. Arzt 316
— Kr. Phys. 326
— Ob. Amtm. 342
— Reg. R. 347
— Kr. Secret. 381
— Ld. u. St. Ger. Ass. 431
— Ob. Ldsger. R. 434
— Kmrger. Ass. 434
— Just. R. 436
— Kr. Just. R. 441. 444
— St. Richter 459
— Just. Com. 461
— Ld. u. St. Ger. Dir. 473
— Just. Com. 476
— desgl. 476
— Landger. Ass. 478
— desgl. 478
— Kr. Richter 480
— O. L. G. Ass. 495
— Just. Com. 501
— desgl. 502
— Just. R. 503
— Hofger. Ass. 504
— Richter 510
Schulze, Geh. Ob. Reg. R. 46. 47. 61. 66. 98. 153
— Geh. Reg. R. 98. 107
— Prediger 106
— Superintend. 108
— Landsch. Synd. 110
— Reg. R. 120
— Geh. Calculator 124
— Lazareth-Insp. 158
— Just. Com. 163
— Steuer-Insp. 179. 249
— Controlleur 179
— Rendant 182
— Ob. Hütten-Insp. 189
— Salzamts-Ass. 190
— Bergmeister 192
— Geh. Revisor 195
— Geh. Secret. 209
— Superintend. 214
— Kr. Wd. Arzt 230

Digitized by Google

Schulze, Kr. Secret. 233
— Oberförster 234
— Torf-Insp. 234
— Superintend. 243
— Kr. Secret. 248
— Kammer-Ass. 248
— Kr. Phys. 249
— Arzt 259
— Kr. Wd. Arzt 261
— Arzt 279
— Reg.-Bau-R. 299. 303
— Superintend. 321
— Rechn. R. 325
— Bürgermstr. 345
— Med. R. 346
— Bau-Insp. 353
— Arzt 364
— Director 389
— Just. Com. 428
— Ld. u. St. Ger. Ass. 437
— St. Richter 438
— Polizei-R. 439
— Just. Com. 446
— Crim. R. 457
— Stadtger. Ass. 464
— Just. Com. 484
— desgl. 484
— Ger. Amtm. 488
— Just. Com. 489
v. Schulzendorff 300
Schumacher, Correspondent 51
— Kreis-R. 230
— Stiftsherr 392
— Landrath 396
— St. Just. R. 431
Schumann, Kastellan 18
— Cassirer 105
— Arzt 170
— Rendant 233
— Kr. Phys. 261
— Bürgermstr. 304
— Arzt 306
— Inspector 319
— Arzt 364
— Ld. u. St. Richter 432
— Just. R. 515
Schumm, Landrath 417
— Friedensrichter 511
Schummel 96
Schunke 23
Schupke 170
Schupmann 386
Schuppe 457. 458
Schurig 474
Schurz 202
Schuster, Kr. Phys. 301
— int. Kr. Phys. 309
— Landger. R. 443
Schwaab 510
Schwabe, Prediger 66. 129
— Arzt 268
— Erzpriester 294
— St. Phys. 357
Schwabedissen 373
Schwachhofer 22
Schwachtmann 348
Schwaegrichen 72
Schwahn 206. 247
Schwalbe 346
Schwan 230
Schwand 467. 470
Schwank (Fr.) 18
Schwanke 429
Schwann, Prof. 97
— Arzt 170
Schwarck 139
Schwark 430. 432
Schwartz, Ob. Zoll-Insp. 184
— Intendant 238
— desgl. 238
— Ld. u. St. Ger. Ass. 482
— Rendant 495
v. Schwartzkoppen 502
Schwarz, Consul 139
— Controlleur 177
— Steuerrath 179
— Geh. Post-R. 199
— Kr. Phys. 224
— Dom. Beamter 262
— Bau-Conducteur 265
— Rector 290
— Arzt 357
— Oberförster 362
— Arzt 364
— St. Richter 437
— Kr. Just. R. 441. 444
— Rathsh. 452. 453. 454
— Just. R. 460
— Ld. u. St. Ger. Ass. 475
— Just. Com. 505
— Präsident 505
Schwarze 77
Schwarzenberg (Fürst) 137
Schwarzer 227
Schwarznecker 194
Schwebes 274
Schwechten 507
Schweder 46. 47
Schweer 437. 480
Schweigger, Prof. 67. 89. 90
— Rector 216
Schweigger-Seidel 72. 89. 91. 358
Schweikart 92
v. Schweinichen 300
v. Schweinitz 117. 308
— (Gf.) 456
Schweisgut 515
Schweitzer 390. 395
Schweling 494. 495
Schweminski 220
Schwenck 240
Schwenger 498
Schwenkert 477
Schwenzfeuer 331
Schwerdtfeger, Oberförster 317
— Calculator 435
v. Schwerin (Gf.) Erbkämmerer 34
— (Gf.) Landsch. Dir. 35. 112. 165
— (Gf.) Landsch. R. 112
— Major 198
— (Gf.) Landrath 223. 273
— (Gf.) Kammerger. R. 434. 435
Schwerin 301
Schwickardt 151
Schwickert 17
Schwidam, Hofrath 320
— Ld. u. St. Ger. Ass. 473
Schwieger, Postmstr. 201
— Bau-Insp. 252
— Ld. u. St. Ger. Ass. 478. 480
Schwiening 243
Schwing 286. 454
Schwink, Dom. Beamter 224
— Bau-Insp. 226
— Reg. R. 259
Schwinzer 280
Schwuchow 342. 343
Schwürz, Ob. Post-Dir. 197
— Postmstr. 198
— Just. R. 458
Sckerl 339
Scotti 497
Scoutetten 72
Scriba 508
Scuta 469
v. Sczaniecki 119

Digitized by Google

Sebauer 278
v. Sebottendorf-Lortzendorf 201
Sebrecht 106
v. Seckendorff (Frh.) Kammerherr 13
— (Gf.) Leg. R. 14. 129
— (Gf.) Assessor 190
— (Frh.) Vice-Präsid. 307
— (Frh.) Dom-Capitul. 355
— (Frl.) 385
Seckt, Reg. R. 247
— Ld. u. St. Richter 437
Securius 486. 487
Sedlaczeck 474
Sedlag 219
v. Sedlnitzky (Gf.) Kammerherr 8
— (Gf.) Landrath 115. 315
— (Gf.) Domprobst 291. 292
v. Sedzicki 475
Seebeck 77
Seebode 347
v. Seeckt 452
Seefisch, Geh. Rechn. Revis. 204
— Just. R. 435
Seegers 223
Seegert 170
v. Seegeström 140
Seehuber 364
Seel 503
Seeliger, Superint. 289
— Just. R. 463. 465
Seelmann 160
Seemann, Landrath 229
— Ld. u. St. Ger. Ass. 496
Seer 174
Seerig 83. 96. 305
Seger, Kanzl. Insp. 435
— Ob. Ldsger. Ass. 471
Segers, Fechtmstr. 80
— Kr. Richter 432
Segler 238
Segnitz 349
v. Seherr-Thoss (Frh.) Landr. 115. 307
— (Frh.) desgl. 115. 315
— (Gf.) Lds. Aelt. 113
Seib 370
Seibertz 503
v. Seibt 463
Seidel, Just. R. 19. 193
— Priv. Docent 83
— Garn. Verw. Insp. 160
— Geh. Postrath 195
— Dom. Beamter 301
— Arzt 305
— Vorsteher 312
— Kr. Wd. Arzt 349
— Hofrath 360
— Hofger. Ass. 465
Seideler 313
v. Seidewitz (Frh.) 181
Seidler (Mad.) 21
— Concertmstr. 22
— Arzt 359
v. Seidlitz 114
Seifert, Prof. 86. 96. 287
— Assessor 287
Seiffart 161
Seiffert 242
Seil 411
Seiler, Hofrath 72
— Kr. Phys. 377
— Arzt 380
— Ld. u. St. Ger. Dir. 482
— Ob. Ldsger. Ass. 486
— Ld. u. St. Ger. Ass. 497
— Just. Com. 498
Seipke 444
Seippel 180
Seissenschmidt, Hofger. Ass. 502
— Just. Com. 505
Seiwert 411
v. Selasinsky 417
Selbstherr 123. 477
v. Selchow, Kammerherr 12
— Landrath 280
Seliger 433
Seligo 125
Selle, Geh. Calculat. 208
— Rentbeamter 250. 251
v. Sellentin 247
Sellmann 277
Sello, Hofgärtner 19
— Berg-R. 192
— Just. Com. 439
— desgl. 440
Sels, Controlleur 371
— Notar 514
Seltenreich 446
Sembach 276
Sembeck 439
Sembritzki 225
Semler 22
Semper 404
Semrau 220
Senf 34
Senff, Berg-R. 18
— Salin. Insp. 19
— Dom. Beamt. 262. 26
— Just. Com. 47
— Landger. R. 48
— Just. Com. 49
v. Senft-Pilsach (Frh.) 9
Senger, Post-Com. 240
— Just. Com. 433
— Ld. u. St. Ger. Ass. 500
Senkeisen 354. 35
Sentrup 37
v. Seraing (Frl.) 38
Serbin 30
Sergeois 2
Serlo 26
Sernau 48
de Serres 5
Serrés 18
Serthes 7
Servaes, Advoc. Anw. 50
— Notar 51
Sethe, Präsid. 41. 42. 12
— Reg. R. 18
— St. Just. R. 47
— Ob. Ldsger. Ass. 49
— Ob. Ldsger. R. 49
Settegast, Oberförster 36
— Med. R. 394. 40
Seulen 41
Seveneick 37
Severin 20
Seydack 25
Seydel, St. Just. R. 431. 43
— Ob. Ldsger. R. 44
v. Seydewitz 28
v. Seydlitz, Kammerherr 8
— Major 15
Seyffarth, Just. Com. 49
— desgl. 49
Seyffert, Geh. Fin. R. 10
— Oberförster 35
— Ob. Ldsger. R. 42
v. Seymour 7
v. Seyssel-d'Aix (Gf.) 40
Siber, Hütten-Insp. 18
— Gh. Ob. Rechn. R. 20
— Arzt 31
— Inquisit. Dir. 44
— Kmrger. Ass. 47
Sibeth 44
Sichler 43

Digitized by Google

Sichting 374
Sick, Kr. Thierarzt 230
— Kr. Phys. 309
Sickel 62. 336. 363
Sieben 391
Siebenbergen 374
Siebergundi 374
Siebert, Hofrath 257
— Erzpriester 295
Siebicke 174
v. Siebold 94. 224. 228
v. Siebolt 72
Siebrand 158
Siecke 446
Siedler 347
Siefart 436
Sieffert 60. 92
Siegel, Registrat. 105
— Dom. Beamter 350
Sieger 415
Siegert, akad. Lehrer 84
— Arzt 346
Siegfried, Oberförster 362
— Ob. Ldsger. R. 429
v. Sieghardt 479
Siegling, Prof. 62
— Oberförster 327
Siegmayer 170
Siegmund, pens. Rgts. Arzt 170
— Erzpriester 294
— Kr. Phys. 316
Siehe 187
Siehr, Superintend. 214
— Arzt 232
— Reg. R. 381
— Ob. Ldsger. R. 421
Siemens, Salin. Insp. 190
— Post-Dir. 199
— Ld. u. St. Ger. Ass. 483
— Ld. Ger. Ass. 487
Siemerling 287
Siemiątkowski 322
v. Sierakowski (Gf.) Kammerherr 11
— (Gf.) Landsch. R. 119
v. Sierstorpff (Frh.) 56
Sietze 92
Sievecke 496
Sievert 182
Siewert, Arzt 287
— Ld. u. St. Ger. Ass. 431
Sigmansky 218
Silberschlag, Just. Com. 480
— Ob. Ldsger. R. 484
Silvestre de Sacy (Bar.) 50
Simeon 401
v. Simolin (Frh.) 15
Simon, Kastellan 18
— Kammerdiener 28
— Landsch. Deput. 111
— Geh. Ob. Just. R. 124. 125
— Laz. Insp. 160
— Arzt 170
— Rendant 178. 237
— Arzt 283
— desgl. 283
— Kr. Wd. Arzt 326
— Reg. R. 395
— Ld. u. Wegebaumstr. 410
— Kr. Thierarzt 418
— Oberförster 418
— Kmrger. Ass. 477
— Notar 513
— desgl. 514
— desgl. 515
Simonde-Sismondi 52
Simons 509
Simonsohn 170
Simpson 424
Simski 149
Simson, Prof. 92. 421
— Arzt 305
— Rentmstr. 383
Sineck 141
Sinell 196
Singer 188
Siniawski 220
Sinning 82
Sinsteden 170
Sipmann 486
Sire 29
Sirig 171
Sitt, Advoc. Anw. 508
— Friedensrichter 511
Sittmann 400
Sixtus 157
v. Skal 308
Skalley 172. 205
Skerle, Ld. u. St. Ger. Ass. 424
— Crim. R. 433
Skopnik 430. 431. 432
v. Skórzewski (Gf.) 11
v. Skotnitzki, Reg. Ass. 222
— Wundarzt 224
Skuhr 442
Slaghek 139
Slymer 217
van der Sloot 461
Smalian, Ob. Forstmstr. 273. 284
— Dom. Beamter 361
Smend 366
Smolnitzky 294
Snethlage 241
Snowdon 28
v. Sobbe (Fr.) 33
v. Sobeck (Frh.) 9
Sobeski 119. 476
Sobetzko 320
Sobotta 295
v. Sodenstjerna 165. 284
Söchting 357
Soekeland 366
Sömmerring 72
Sönderop 442
Söntgen 393
Soerensen 133
Soest, Arzt 411
— Ob. Ger. Schreib. 507
Soffner 467
Sohl 224
Sohmann 510
Sohn 55
Sohnke 93
Sohr, Ob. Reg. R. 297. 298
— Kammerger. R. 433
— Just. R. 467
Sohst 455
Soistmann 185
v. Sokolnicki (Gf.) 11
Sokoloff 137
Solbrig 462
v. Solemacher, Hypothek. Bew. 186
— Reg. Ass. 395
— Landger. R. 507
Solger 401
v. Solms (Gf.) 356
zu Solms u. Tecklenburg (Gf.) 11
Solms, St. Just. R. 436
— Ld. u. St. Ger. Ass. 472
Soltmann 59
Sombart 477
v. Sommer 77. 155
Sommer, Bürgermstr. 282
— Director 304
— Landrath 348
— Kr. Richter 454
— Just. Com. 470
— desgl. 505
Sommerbrodt 459

Digitized by Google

v. Sommerfeld, Postm. 198
— desgl. 199
— Hauptm. 266
v. Sommerlatt 437
Sommerwerck 377
v. Somplawski 111
Sonderhoff 346
Sonderland 402
Sonnemann 348
Sonnenberg, Oberförster 262. 263
— desgl. 276
Sonnenschmidt, O. L. G. Ass. 446
— Ob. App. Ger. R. 452
Sonoré 396
Sontag 416
Sontheim 152. 154. 155
Sorgatz 472
Sorge 311
— gen. Trieglaff 433
v. Sothen 484
Sotzmann, Krieges-R. 52
— Geh. Ob. Fin. R. 172
v. Soubiran 331
Soullier 435
Soustelle 175
Spaight 133
Spalding, Ob. Insp. 286
— Bau-Insp. 303
— Wegebaumstr. 318
— Kammer-Ass. 453
Spaltholz 170
Spancken, Ld. u. St. Ger. Ass. 496
— Just. Amtm. 504
v. Spanckern 509
van Spanckern 512
Spangenberg, Registr. 124
— Just. Com. 490
Spanken 497
van Spankeren 158
Spannagel 377
Sparre v. Wangenstein 408
Spatz 185
v. Spauer (Gf.) 66
v. Speck 56
Speck 507
Specovius, Ldsch. R. 110
— Rendant 230
Spehr 66
Speier 319
Speith, Arzt 374
— desgl. 419
Spendeck 400
Spener 499
Spengler 386
Sperl 230
Sperling, Poliz. Dir. 227
— Reg. Ass. 338
— Ob. Insp. 419
— O. L. G. Ass. 422
— Ld. u. St. Ger. Ass. 478
Spicker, Superintend. 243
— Regts. Arzt 258
v. Spiegel 118
v. Spiegel-Borlinghausen (Frh.) 15. 388. 394. 407
Spiegel zum Desenberg u. Canstein (Gf.) 40. 42. 390
Spieker 200
Spielberger 105
Spielhagen, Kammerd. 27
— Bau-Insp. 344
Spiefs, Violinist 22
— Controlleur 179
— Dechant 337
— Landger. R. 476
Spiker 74
Spilleke 244
Spinola 168. 261
Spiritus, Arzt 387
— Kr. Phys. 402
Spirlet 146
Spitz 80
Spitzner, Prof. 66. 336
— Referendarius 444
Splieth 176
v. Splittgerber 474
Splittgerber 131
Sponagel 149
Spons 125
Spontini 22. 54
Sporenberg 405
Sporleder 438
Sporn 462
Sprengel 90
Sprickmann 75
Sprickmann-Kerkerinck, O. L. G. Ass. 494
— Just. Com. 494
Springer, Bau-Insp. 231
— Arzt 305
— Crim. R. 330
v. Sprockhoff 460
Sprögel 170
Sprunck 428
Staats 438
Staberoh 59. 100. 245
Stachelroth, Arzt 306
— desgl. 306
— Kr. Phys. 417
Stachowski 324
v. Stackelberg (Frh.) 55
v. Stägemann 41. 42. 43. 66
Stäger 90
Staël v. Holstein 175
Stämmler 249
Staevie 340
v. Staff 142. 146
Staffehl 429
Stafford Jerningham 136
Stage, Geh. Journalist 162
— Debits-Beamter 207
Stagge 348
Stahl 159
Stahr 327
Stallmann 149
Stammel 508
v. Stammer 11
Stammer 325
Stancowitz 422
Staneck 382
Stanelli 326
Stange 308
v. Stangen 14
Stanger 393
Stanjeck, Erzpriester 295
— Decan 297
Stanjek, Just. Com. 470
— desgl. 470
Stannius 170
Stantien 223
Stapel 371
Stapf 358
Starck, Gh. exp. Secr. 142
— Kr. Wd. Arzt 274
— Arzt 278
Starcke, Geh. Just. R. 124
— Kanzlei-Insp. 125
— Prof. 244
— Bau-Insp. 277
— Landrath 348
Staritz 357
Stark, Geh. Hofrath 67
— Landvoigt. Ger. R. 423
Starke, Gen. Arzt 151. 171
— O. L. G. Ass. 485
Starzinsky 295
Statz 158
Staude 455
Staudy 238
Staufs, Kr. Phys. 250
— Kmrger. Ass. 479

Digitized by Google

tavenhagen, Kr. Phys. 261
— Kr. Secret. 273
tawinsky 20. 21
e St. Croix 133
tech 439
techern 229
techert 27
techmann 27
. Stechow 223
teeg 399
teege 417
teeger 217
teelmann 384
teenke 234
teffahny 234
teffen, Med. R. 272. 279
— O. L. G. Rath 426
teffens, Prof. 75. 76
— Postmstr. 201
— Reg.-Forst-R. 412. 413
teffes 515
teffgen 511
tegemann, Garn. Verw. Insp. 160
— St. Synd. 440
— O. L. G. Ass. 448
. Stegmann 116
. Stegmanska (Frl.) 283
— (Frl.) 283
. Stegmansky 33. 153
tehlich 488
teifensand 406
teige 289
. Stein (Frh.) Gen. Landschafts-Repräsent. 113
— Amts-R. 233
— (Frl.) 384
tein 72. 79. 81. 399
. Stein-Kaminski 331
tein v. Kaminski 141
. Stein-Kochberg (Frh.) 241. 247. 356
. Steinäcker (Frh.) Landrath 13. 273
— (Frh.) desgl. 167. 339
teinbach, Geh. Hofrath 101. 162
— Ld. Baumstr. 285
— Kr. Wd. Arzt 309
— Just. Com. 484
teinbart, Hofrath 244. 266
— Ob. Amtm. 316
teinbarth 158
Steinbeck, Ob. Berg-R. 188
— Berg-Just. R. 188
— Arzt 257
— Just. R. 436
— St. Richter 437
Steinberg, Hofrath 204
— Director 336
Steinberger 398
Steinbrück 268
Steinbüchel 390. 391
Steindorff 432
Steinecke 262
Steiner, Prof. 49. 77
— Kr. Thierarzt 230
— Kr. Wd. Arzt 301
— St. Richter 425
— desgl. 459
— Ld. u. St. Ger. Ass. 493
Steingiefser 512
Steinhauer 283
Steinhausen, Geh. Rechn. Revisor 204
— Bürgermstr. 266
— Arzt 399
— St. Just. R. 437
Steinheuer 183
Steinhorst 372
Steininger 394
Steinitz 278
Steinke 299
v. Steinkeller 113
Steinkopf, Maler 55
— Reg. R. 259
Steinmann 461
Steinmeister 414
Steinmetz 287
Steinmig 72
Steinrück 170
Steinstrafser 400
Steinthal 171
Steinwartz 509
v. Steinwehr (Frl.) 257
Steitz 417
v. Steldern 495
Stelkens 391
Stelling 362
Stellter, Geh. Just. R. 423
— Just. Com. 425
— Ob. Ldsger. Ass. 426
Steltzer, Ob. u. Geh. Reg. Rath 247
— Ob. Reg. R. 338
— Dom. R. 372
— Geh. Ob. Trib. R. 481
Stemmer 397
Stempel, Kr. Secretair 401
— Arzt 419
v. Stengel 115
Stengel, Hütten-Insp. 192
— Geh. Ob. Rechn. R. 204
— Rendant 230
v. Stengelin (Frh.) 66
Stengörd 312
Stentzel 45. 61. 83. 290
Stenzinger 150
Stenzler, Prof. 83
— Kr. Secret. 236
— Probst 270
v. Stephan 51
Stephan (Mlle.) 21
— Controlleur 177
— desgl. 180
— Reg. R. 182
— Rendant 188
— Reg. Dir. 420
Stephani, Superintend. 269
— desgl. 270
— Kr. Phys. 301
— Bürgermstr. 342
— desgl. 345
— Notar 514
v. Stephany 118
Steppien 231
Sterling 439
Stern, Arzt 258
— desgl. 305
— Superintend. 334
— Ld. u. St. Richter 427
v. Sternberg (Gf.) 50. 72
Sternberg, St. Ger. Ass. 448
— Just. Com. 449
Sternenberg 392
Sternitzki 317
Sternsdorff 160
Steszewski 329
v. Steuben 351
Steudel 72
Steuer, Kr. Phys. 316
— Justitiarius 445
Stewart 133
de St. Hilaire 51. 72
Stibs 215
Stichling 133
Sticker 396
Stiebritz 242
Stiedenroth 86
Stieffelius 174
Stiege 451
Stieglitz, akad. Mitgl. 66
— Hofrath 72

Digitized by Google

Stieglitz, Custos 74
v. Stieglitz 488
Stiehler, Landrath 339
— Procurator 355
Stieler 55
Stiepovich 128
Stier, Prof. 206
— Reg. R. 229
— Controlleur 249
Stierlin 370
Stiesmeier 285
Stieve 366
v. Stifft (Frh.) 73
Stiglbauer 429
Stilcke, Superintend. 335
— Ob. Ldsger. Ass. 478
v. Stilke 167
Still 384
Stiller, Postmstr. 200
— Bürgermstr. 256
— Just. Com. 470
Stillert 309
v. Stillfried (Frh.) Kammerherr 15
— (Frh.) Rittmstr. 198
Stinsky 299
Stisser, Arzt 267
— Landger. R. 490
St. Martin d'Aglié 138
Stobbe 229
Stoc 321
Stock, Archivar 45
— Inspector 159
v. Stockhausen, Gen. Maj. 27
— Just. Amtm. 503
— Just. Ass. 504
Stockhausen 513
Stockmann 490
Stoeck 514
Stoeckel, Kr. Secret. 339
— Just. Com. R. 470
— Just. Com. 470
Stoeckhardt 424
Stoepel, Bau-Insp. 353
— Wegebaumstr. 384
v. Stöphasius 472
Störig 9. 76. 168
Störmer 433
v. Stössel (Frl.) 313
Stöfser 58
Stötzer 249
Stoevesand 435
Stoewe, Kmrger. Ass. 434
— Stadtger. Ass. 448
Stoffens 413. 414
Stohlmann, Arzt 380
— Ld. Ger. Ass. 496
v. Stojenthin 197
zu Stolberg-Wernigerode (Gf. Heinr.) 40
— (Gf. Ferd.) 307
— (Gf. Ant.) 400
Stolcke gen. Dösing 124
Stoll, Reg.-Med. R. 381
— Arzt 399
Stollberg 488
Stolterfoth, Just. Com. 425
— desgl. 426
Stolz 135
Stolzer 178
Stomps 511
Stoppel 274
Stoppenbach 513
Storch, Arzt 171
— Reg. R. 288. 299
— Just. Ass. 468
Storck 476
Stordeur 379
v. Stosch, Geh. Med. R. 25. 171
— (Gf.) Lds. Aeltest. 114
Stosch, Arzt 171
— Ob. Ldsger. R. 429
v. St. Paul, Prem. Lt. 155
— Ob. Bürgermstr. 256
— Just. R. 472
v. Strachowski 110
v. Strachwitz, Hofmarschall 12
— (Gf.) Landes-Aeltest. 115
— (Gf.) desgl. 117
van der Straeten, Landrath 401
— desgl. 412
Strahl, Prof. 66. 80
— Arzt 171
— Post-Director 198
— Kr. Secret. 360
Strahler 476
v. Strampf 434
v. Strampff 124
Stranz, Rendant 121
— Reg. R. 123. 325
— Just. R. 460
v. Strasburg 159
Straſs, Prof. 62. 336
— Kr. Just. R. 441. 444
Straſsberger, Arzt 358
— desgl. 358
Straſsburg, Ldger. Dir. 442
Straſsburg, Ld. u. St. Ger. Ass. 475
Strasser 409
Stratingh 73
Stratmann 366
Straube 248
v. Strauch 412
Strauch, Kr. Phys. 309
— Kr. Wd. Arzt 309
Straufs, Hofprediger 75
— Dom. Beamter 341
— Decan 391
v. Strawiński 475
Strebelow 148
Strecke 304
Streckenbach, Director 463. 464
— St. Richter 465
Strecker, Kr. Phys. 361
— Ld. u. St. Ger. Dir. 483
— Justitiarius 483
Streckfufs 161. 357
Streit 66
Strelow 282
Strempel 473
Strenge 127
Streubel 462
Streve 372
Strewe, Kr. Wd. Arzt 377
— Arzt 411
Stricker, Geh. Krieges-R. 143
— Just. Com. 451
Strickmann 373
Stridder 366
Striethorst 493
Striewsky 226
Striez 248
Stringe 223
Strobandt 494
Strödel, Ob. u. Geh. Reg. Rath 325
— Commerz. u. Admiral. Rath 423
Stroelow 115. 451
Stroheim 319
Strohn 456
Strom 510
v. Stromberg 161
Stromeyer 50
Stropp, Kmrgr. R. 122. 434
— Dom. Beamter 250
Strotkamp 493
Strubberg 193. 194
Strube 194

Digitized by Google

Struck, Reg. R. 120
— Vice-Consul 140
— Kr. Phys. 261
Struckmann 504
v. Struensée 407
Struensee 475
Strützki, Just. Com. 461
— Just. Amtm. 468
Strunck 513
Strunz 24
v. Struve, Correspond. 51
— akad. Mitgl. 73
Struve 341
Struwe 60. 216
Strzybny 469
Stubbe 497
Stubenrauch, Reg. R. 241
— Landrath 246. 260
— Forst-Insp. 331
— O. L. G. Rath 440
Stuckart 476
Stucke 399
v. Stucker, Assessor 287
— Notar 455
v. Studnitz, Lds. Aeltester 116
— Rendant 180
— Landrath 300
— O. L. G. Ass. 456
Studt, Reg. R. 179
— Just. Com. 461
v. Stückradt 348
Stüler, Hof-Bau-R. 16. 206
— Arzt 171
— Superintend. 335
— Ld. u. St. Ger. Dir. 478
v. Stülpnagel 41. 42. 102. 152
Stümer, Gesanglehrer 21
— Rendant 106
Stündeck, O. L. G. Ass. 499
— Notar 514
Stünzner 259
Stürenburg 184
Stürmer, Maler 54
— Rendant 264
Stürtz 423
Stüve 151
Stuhr 76
Stullmüller 23
Stumpf 347
Stupp 506
Sturm, Correspondent 51
— Geh. Rechn. Rev. 204
— Hebamm. Lehrer 221
— Landrath 246. 260
Sturm, Kr. Phys. 261
— Just. Com. 445
Sturmhoefel, Kr. Secr. 223
— desgl. 229
Sturmhoevel 331
Sturtzel, Superintend. 321
— Bau-Insp. 332
Stute 502
v. Stutterheim, Kmrhr. 12
— Major 200
— Landrath 260
Stuve 499
v. Stwolinska (Frl.) 357
v. Stwolinsky 115
Styrle, Rendant 326
— Ld. u. St. Ger. Ass. 473
Sube 233
Succo 270
Succow, Direct. 73. 82. 84
— Rendant 280
— Arzt 399
Sucharski 322
Suchland 431
Suer 367
Süfs 417
Süssenguth 458
Süssmann, Buchhalter 207
— Arzt 314
Süvern, Reg. R. 325
— Superintend. 334
Suffa 433
Suffert 230
Sugg 391
Suin de Boutemart 258
Sulkowski (Fürst) 40. 42
Sulzer 436
Surland 463. 465
Surmann 500
Sussewitz 293. 294
Suttinger, Med. R. 324. 329
— Ld. u. St. Ger. Ass. 474
van Swinderen 73
Sybel 74
Syben 392
Sybenius 506
v. Syberg (Frl.) 385
Sybertz 506
v. Sydow, Präsident 120
— Leg. Secret. 130
Sydow, Garn. Predig. 156
— Arzt 171
— Landrath 260
— Commendarius 271
— Superintend. 321
Symanski 421
Symansky 151
Szarbinowski 474
Szeleżynski 220
v. Szepanska (Frl.) 227
Szimkowsky 239
Szulczewski 327

T.

Tabouillot 500
Tacke 501
Taddel 440
Taenzer 356
Taeppe 159
Taglioni 23
— (Mad.) 23
Taistrzik 467. 469
Tamm 22
Tamnau 426
Tangerding 374
Tannen 432
Tappert 171
Tarnofsky 18
Tarnovius 144
v. Taubadel 115. 315
Taube, Kr. Steuer-Einn. 349
— Ld. u. St. Richter 432
v. Taubenheim 436
Taubenspeck 439
Taubert, Hofrath 54
— Geh. Registrator 173
— Oberdreher 207
Taureck 233
Tausch, Kassirer 17
— Clarinettist 22
— (Mad.) 23
Taute 60. 93
Tauwel, Reg. R. 184. 186
— Arzt 405
Tax 346
Tegeler 380
Tegetmeyer 484
Teichelmann 18
Teichert, Magazin-Verw. 207
— Controlleur 210
— Kr. Wd. Arzt 301
— Rent. Beamt. 317
— Just. R. 458
v. Teichmann 118
— u. Logischen 12
Teichmann, Hofrath 20
— Ob. Hütten-Insp. 187
— Arzt 406
v. Teiffel 199
Teitgen 327

Digitized by Google

Tellemann, Ob. Ldsger. R. 481
— Hofrath 489
— Just. Com. 489
Temme 427
Temmink, Gen. Direct. 73
— Arzt 374
Tempel 268
v. Tempelhoff 123. 439
Tendering, Arzt 405
— Notar 501
— Just. Com. 502
Tenore 51
v. Tenspolde, Geh. Fin. R. 172
— Steuer-R. 183
te Peerdt, int. Bürgermstr. 404
— Just. Com. 502
Tepler 485
v. Tepper 467. 468
Ternite 18
Terpitz 431
Terrisse 521
Teschemacher 411
v. Teschen 431
Tesmer 171
Tessmann 452. 453. 454
Teſsmar, St. Ger. Dir. 447
— Just. Com. 451
Testa 128
v. Tettau 236
Tettenborn, Arzt 359
— Ob. Ldsger. R. 481
v. Tetzloff, Geh. Reg. R. 284
— Advocat 454
Teuffel, Controll. 176
— Kr. Wd. Arzt 340
Teuto 373
Textor 73
v. Thadden 272. 273
Thär 171
Thalheim, Arzt 171
— Kammer-R. 460
Thalherr 294
Thalmann 227
Thalwitzer 358
Thamm, Kr. Phys. 309
— Ob. Amtm. 310
Thebesius, Superint. 269
— Kr. Phys. 309
Theden 466
Theer 349
Theinhardt 406
Theisen 411
Theiſs 282
Theissen 514
Thelen 391
Themer 506
Themmen 73
Thénard (Bar.) 51. 66
Therbusch 148
Theremin, w. Ob. Cons. R. 47
— Gen. Consul 135
— Just. Amtm. 438
— Just. Com. 439
v. Thermo (Frh.) 307
Therwey 380
Thesing 424
Theune 479
Thevissen 415
Thewalt, Landger. R. 506
— Just. Amtm. 516
Theweny 411
Theyſs 394. 420
Thiede, Kanzlei-Dir. 108
— Bürgermstr. 245
— Rendant 249
— Just. Com. 449
Thiel, Post-Dir. 197
— Erzpriester 218
— desgl. 293
— Landger. Ass. 431
— Ob. Ldsger. R. 436
— Just. R. 458
— Crim. Richter 472
— Advoc. Anw. 508
v. Thielau, Ld. Stallmstr. 13. 193. 194
— Landes-Aeltest. 117
Thiele, exp. Secret. 145
— Rendant 234
— Kr. Wd. Arzt 280
— Dom. Beamt. 327
— Ger. Amtm. 487
Thiele v. Thielenfeld 445
Thielebein 340
Thielemann 322. 323
Thielmann 328
Thiem 125
Thieme, Biblioth. Secr. 90
— Registrator 108
— Superintend. 335
Thiemann, Lector 84
— Kr. Wd. Arzt 250
Thien 204
Thier 406
Thierbach 62
Thierling 326. 327
Thiersch, Correspond. 51
Thiersch, Director 366
Thiesmeyer 306
v. Thile, Gen. Lieutn. 31
— Krieges-R. 158
Thile 171
Thill 468
v. Thilmann (Frl.) 385
Thilo, Prof. 83
— desgl. 88. 90. 91
— Hauptm. 148
— Dom. Rentmstr. 225
— Superintend. 289
— Bürgermstr. 354
— St. Richter 480
Thilow, Med. R. 62. 364
— Arzt 364
— desgl. 364
Thölden 363
Tholuck 88. 90. 91
Thoma 229
Thomä, Arzt 359
— Friedensrichter 511
— Notar 512
Thomas, exp. Secret. 247
— Kr. Phys. 281
— Kammer-R. 284
— Scholtisei-Bes. 297
— Kr. Wd. Arzt 326
— desgl. 413
— Kr. Just. R. 457. 458
— Ob. Ldsger. R. 459
Thomason 131
Thomassein 142
Thomée 385
Thomson, Vice-Cons. 131
— Consul 132
— Vice-Consul 139
Thorer 313
Thormann 233
Thortsen 258
Thorwaldsen 55
Thour 509
Thouvenin 513
v. Thümen 31
— (Frl.) 257
Thümen 258
Thümmel 171. 249
v. Thümmel 356
Thüring 513
Thürnagel, Figurant 23
— (Mad.) 23
— Berg-R. 188
Thüsing, Landrath 381
— Just. Com. 495
— desgl. 505
Thulemeyer 386

Digitized by Google

. Thun, Oberst 31
— Landes-Aeltest. 115. 315
Thurner 464
Tichy 135
Tiebel 242
Tieck Prof. 52. 57
— Hofrath 56
. Tiedemann gen. v. Brandis 11
Tiedemann, Correspondent 51
— Geh. Rath 73
Tiedmann 421
Tiefensee 107
Tieftrunk, Prof. 89
— Arzt 358
Tielsch 482
Tiemann, Krieges-R. 107
— Superintend. 335
— Arzt 379
— Ld. u. St.Ger.Ass. 496
— desgl. 496
. Tieschowitz, Lds. Aeltester 115
— Landrath 325
Tiesler 316
Tietz, Amtsrath 331. 332
— Registrator 365
— Oberförster 403
Tietze, desgl. 281
— Bau-Conducteur 282
— Kanzlei-Dir. 456
— Just. Com. 466
Tietzel 405
Tietzer 228
. Tigerström 86
Tilesius 51. 66. 73
Tilgner 350
Tilicke 438
Tillberg 86. 88
Tiller 317
Tillmann 505
Tillmanns 414
. Tilly 178
Tilly 103
Timm 16
Timme 195
Timphaus 374
. Tippelskirch 422
. Tipperary (Gf.) 66
Tirpitz 445
Tischmeyer 348
Tissen 199
Titel 87
Titius 431
Titschkau 258
Tittel 325
Tittmann 73
Tobias 416. 420
Tobold 240
Tod 197
Todt 474
Todtenhöfer 224
Toeche, Buchhalter 17
— Pianist 23
— Geh. Rechn. R. 101. 104
Toegel, Just. Com. 481
— O. L. G. Ass. 485
Tölken 52. 57. 58. 76
Töpel 228
Toepelmann 157
Toepfer, Violoncellist 22
— akad. Mitgl. 66
— Kr. Secret. 412
Törnig 386
Toll 145
Tollin 440
v. Tolstoy (Gf.) 55
Tomaszczyk 471
Tonn 331
Toobe, Just. Com. 429
— Ld. u. St. Ger. Dir. 430. 431
Toop 423
Topf, Just. Ass. 489
— Just. Com. 490
v. Topolski 471
Toporski 476
Topp 199
Tortilowicz v. Batocki 425
Toscana (Grofsherz. v.) 55
Toschi 55
Tosetti 399
Tottin (Mlle.) 283
Tourtual, Arzt 95. 369. 374
— Med. R. 374
Toussaint 448
Traebert 276
Träger 194
Trainer 384. 505
Tramnitz 252
Trampenau 332
Trapmann 132
v. Trattinik 73
v. Trauttmansdorff-Weinsberg (Gf.) 137
Trautvetter, Kr. Secr. 300
— O. L. G. Rath 462
v. Trauwitz (Frl.) 385
Treichel 233
Trelewski 181
Trembiński 476
v. d. Trenck, Pr. Lieutn. 155
— O. L. G. Ass. 428
— Just. Com. 428
Trendelenburg, Prof. 76
— Just. Com. 451
v. Trenk 227
Treplin 166
Trescher 487
v. Treskow (Frl.) 257
— (Frl.) 278
Trespe, Zeug-Capit. 149
— St. Richter 459
Trettner 160
Treuchel 220
Treuding 345. 481
Treuge 233
Treumann 249
Treutler 465
Treviranus, Prof. 51. 73
— desgl. 51. 73. 80. 81. 82. 399
v. Tribolet, Kammerh. 9
— maire 519. 521
Tribolet 26
Triebel 349
Triebensee 223
Triedwind 141. 150
Triepke, Oberförster 263
— desgl. 327
— Ld. u. St.Ger.Ass. 475
Trierenberg 199
Triesel 360
Triest, Reg. R. 122. 273
— O. L. G. Rath 122. 429
— Just. Com. 449
Trimborn 513
Trinius 73
Trittermann 508
Trittin 222
Trommsdorff 51. 62. 73
Trompeter 384
v. Tronchin 13. 28
Troost-Simons 139
Troppaneger 182
Troschel, Priv. Docent 76. 99. 171
— Reg. R. 325
— Just. Com. R. 439
v. Troschke (Frh.) Landrath a. D. 164
— (Frh.) O. L. G. Rath 450
v. Trotha (Frl.) 257

Digitized by Google

v. Trotha, Dom. Beamt. 350
— Dom-Capitular 355
Trotta v. Treyden 220
Trudrung 229
Trümper 360
Trüstedt 47. 76. 78. 98. 99. 100. 171
Trütschel 78
Trusen 258
v. Tschammer, Ldsch. Dir. 116
— (Frh.) Intendant 281
Tschentscher 304
Tschepius 196
Tschepke 258
Tscherner 313
Tscheuschner 160
Tschierschky 228
Tschirner 334
v. Tschirschky, Geh. Ob. Trib. R. 125
— Landrath 248
v. Tschirschky u. Bögendorf 114
Tschirschky 459
Tschirschnitz 329
Tschorn 144
Tubbesing 377
Tuch, Priv. Docent 90
— Arzt 346
Tucher v. Simmelsdorf u. Winterstädt 9
v. Tucholka 223
v. Tuchsen (Frl.) 278
Tuckermann 475
Tuckhardt 339
Tüngel 196
v. Türck 247
Türcke 439
Türk, Landrath 167. 360
— (Mlle.) 283
— Kr. Steuer-Einn. 316
Türpen 487
Türstig 314
Tüshaus 502
Tütel 383
Tulikowski 220
Turnau 377
Turte 76. 146. 152
Turwit 399
Tuszynski 220
Tutein, Gen. Consul 133
— Vice-Consul 133
Tutmann 501
Twesten 75
v. Twickel (Frh.) 371
Tyxicki 473
Tzschoppe 43. 44. 101. 163

U.

v. Uckermann 461
Uckert 62
Uebelacker 66
Ueberhorst, Arzt 407
— Just. Com. 501. 502
Ueberson 225
v. Uechtritz, Kammerh. 13
— Landes-Aeltest. 114
— desgl. 118
— Ger. Amtm. 465
— Landger. R. 508
Uecke 122. 446. 447
v. Ueckermann (Frl.) 385
Uedink 495
Uerder 77
v. Uffel 355
Uhde, Hofrath 29
— Calculator 98. 168
— Buchhalter 174
Uhden, Ob. Amtm. 262
— Kammerger. R. 434
Uhlemann 75. 244
Uhlenbrock 494
Uhlig 318
Uhse, Controlleur 181
— Bürgermstr. 266
— Just. Com. 466
Uhthoff 132
Ule 259
Ulich 358
Ullmann, Prof. 88. 91
— Kriegsrath 143
— Kr. Steuer-Einn. 316
Ullrich, Erzpriester 294
— St. Richter 469
v. Ulmenstein (Frh.) 401
Ulrich, Violinist 22
— Ob. Ldsger. R. 110. 164. 429
— Arzt 278
— Reg.-Schul-R. 279
— Kr. Wd. Arzt 377
— Med. R. 394. 411
— Kr. Wd. Arzt 409
— Landger. R. 474
— Hofger. R. 502
Ulrici, Archivar 52. 74
— Prof. 89
— Just. Com. 445
— Just. R. 475
— Ld. Ger. Ass. 487
Ultscht 319
Umbscheiden 505
Umlauf 413
Umpfenbach 401
Ungefug 217
Unger, Phys. 73
— Med. R. 92. 94. 220. 227. 228
— Rendant 176
Ungerbühler sen. 110. 163
— jun. 110. 163
v. Ungern-Sternberg (Frh.) 137
Ungewitter 385
v. Unruh, Kammerherr 13
— Just. R. 117
— Landsch. R. 119
— (Gf.) 184
— Bau-Insp. 303
— Geh. Reg. R. 307
Unruh 19
Unterholzner 83. 84
v. Untzer 499
Unverdorben 215
v. Unwerth 443
Unzelmann (Mad.) 21
Urban, Fechtmstr. 90
— Exconventual 368
— Stadtrichter 425
Urbani, Reg. R. 259
— Ob. Ldsger. R. 426
Urbanowicz 220
Uschner, Landger. R. 442
— Just. Com. 446
— desgl. 446
v. Usedom, Feuer-Unters. Com. 166
— Reg. R. 273
— (Frl.) 287
v. Uslar 360
Uterhart 455
Utsch, Oberförster 418
— desgl. 418
Uttech 466
Utz 166

V.

v. Vaerst (Frh.) 27
v. Vagedes 404
Vagedes, Arzt 374
— Just. R. 493
Vahle 374
Vahlkampf 370
Valentin 282
Valentini (Mad.) 21
— Gh. Commerz. R. 135

Digitized by Google

Valk 494
Vallette 147
v. Vangerow 203
Vangerow 179
Vanselow 466
Varenkamp 401
Varges, Wundarzt 96
— Kr. Wd. Arzt 274
Varneseus 503
Varnhagen 382
Vater, Ob. Hütt. Insp. 187
— Bürgermstr. 304
— Assist. R. 461
Vathke, Priv. Docent 75
— Just. Com. 481
Vaudriancy 495
Vehoff 367
Vehring 374
Vehsemeier 364
Vehsemeyer 304
Veidt 226. 227
Veit 23
Veith 424
Velhagen, Ld. u. St. Ger. Ass. 496
— desgl. 496
Veling 506
v. Velsen 366
van Velsen, Arzt 385
— Kr. Phys. 402
Velten, desgl. 396. 399
— Hofrath 399
— Arzt 399
v. Veltheim, Berghauptm. 73. 189
— Landrath 339
Velthuysen 501
Veltmann 373
Verge 274
v. Verger (Frh.) 134
Verhas 514
Verkenius 508
Verlage 375
v. Versen 199
Versen 377
Vestris (Mlle.) 23
Vethake 378
Vetter, Arzt 171
— Geh. Just. R. 481
Vettien 269. 273
Vicenz 239
Vidal 22
v. Viebahn, Reg. R. 401
— Ld. u. St. Ger. Dir. 436
— desgl. 500
— Just. Com. 505
Viebeg 432
Viebig 304
Viedebandt 267
Viedebantt 442
Viehhof 406
Vielhaber 388
v. Viereck (Gfin.) 25
Viering 334
Viertel 473
v. Vietsch 27
Vietsch 458
du Vignau, Hauptm. 153. 154. 155
— Geh. Reg. R. 246
de la Vigne 411
Vigors 51
Vilain 124
Villaume 483
Villnow 451
Vincenten 392
v. Vincke (Frh.) w. Geh. R. 94. 365. 369. 370
— Ld. u. St. Ger. Ass. 496
Vincken 391
Viol 300
Viola 468
Virch 330
Virey 73
Virmond 415
Visger 131
Vithosius 103
Vitzthum v. Ekstädt 115
Vocke (Wittwe) 350
Vockrodt 321
Vöckler 335
Völcker, Gh. exp. Secr. 47
— Prof. 54. 207
— Pr. Lieutn. 142
Völckner 225
Völkel, Erzpriester 295
— Arzt 306
— Ger. Ass. 504
Völker 62
Voeltz, Oecon. Com. 120
— Just. Com. 433
Voeltzke 171
Voelz 273
Voerkel 488
Vogel, Prof. 55
— Hofrath 73
— Geh. Med. R. 73
— Rechn. R. 98. 164
— Hofrath 103
— Vice-Consul 139
— Bergrichter 190. 489
— Reg.-Bau-R. 259. 266
Vogel, Superintend. 270
— Prediger 270
— Schul-R. 288. 299
— Med. R. 313
— Amts-R. 341
— Just. Com. 445
— Inquisitor 457
— Just. Com. 461
— desgl. 476
— Just. R. 488
Vogeler 384
v. Vogelsang (Frl.) 286
— (Frl.) 286
— (Frl.) 286
Vogelsang, Prof. 79
— Hofrath 313
— O. L. G. Ass. 494
— Ld. u. St. Ger. Ass. 496
Vogler 258
Vogt (Mlle.) 25
— Priv. Docent 75
— Oberst-Lieutn. 156
— Reg. Bau-R. 229. 231
— Bau-Insp. 231
— Pfarrer 392
— Ld. u. St. Ger. Ass. 431
— Just. R. 458
v. Vogten (Frh.) 460
v. Voigt 437
Voigt, Prof. 44. 60. 93
— Hofrath 73
— desgl. 162
— Kr. Steuer-Einn. 349
— Just. R. 436
— O. L. G. Rath 477
— St. Just. R. 478
— Hofrath 485
— Ger. Amtm. 488
Voigtel, Prof. 89. 90. 91
— Director 96. 345. 346
— Reg. R. 184
— Reg.- u. Med. R. 346
— Kr. Secret. 348
Voigtmann 187
v. Voifs gen. Fuchsius 404
Voitus 440
Volckmer 459
Voldt 472
Volk 338
Volkmann, Inspector 160
— Superintend. 215
Vollbeding 335
Vollgold 22
Vollmar 386
Vollmeister 224

Digitized by Google

Vollmer, Kr. Phys. 382
— desgl. 413
Volsburg 237
Vopel 190
Vorberg, Ld. u. St. Ger. Ass. 479
— Justitiarius 483
Vorhoff 332
Vorländer, Ob. Geom. 370
— Arzt 406
Vormann 386
Vorpahl 121
Vorreiter 22
Vorwerk 320
Vosfeld 383
v. Vofs, Geh. Ob. Just. R. 33. 41. 108
— (Frl.) 257
— Bürgermstr. 345
— Präsident 508
Vofs, Hofgärtner 19
— Ob. Hütten-Insp. 189
— Geh. Rechn. Rev. 204
— Polizei-R. 226
— Oberförster 231
— Wegebaumstr. 362
— Kr. Thierarzt 372
— Kr. Secret. 382
— Arzt 406
— Just. Com. 428
— Advocat 455
Vofsberg 202
Vofsen, Arzt 415
— Advoc. Anw. 507
— Notar 512
Vofsig 494
Vofswinckel 502
Vofswinkel 23
Voswinckel 499
Vrede 391
Vrolik, Prof. 73
— desgl. 73
Vück 125
Vuille-Bille 521

W.

Waage 430. 432
Waagen, Dir. 57
— Landrath 223
Wach, Prof. 52
— Kr. Phys. 349
Wache 434
Wachendorf 507
Wachler, Cons. R. 83. 84
— Hüttenmstr. 189
Wachler, Krieges-R. 307
— Ob. Ldsger. Ass. 456
Wachowski 425
Wachs 182
Wachsmuth, Reg. R. 347
— Ld. u. St. Ger. Ass. 483
— Geh. Just. R. 484
— Just. Com. 489
Wachtel 319
Wachter, Friedensrichter 511
— Notar 513
— Just. Amtm. 516
Wackermann 443
Wacknitz 147
Wächter, Buchhalter 202
— Just. Com. 426
— desgl. 498
Waecker 159
Waegen 171
Waesemann 343
Wagener, Hofrath 26
— Consul 56. 140
— Oberförster 285
Wagenfeldt 233
Wagner, Prof. 75. 78. 97. 99. 168. 171
— Münzmstr. 105
— Leg. Kanzlist 128
— Oberst 153
— Laz. Insp. 160
— Geh. Secret. 162
— Postmstr. 200
— Forst-Insp. 225. 252
— Amts-R. 238
— Oberförster 263
— Arzt 287
— Kr. Secret. 315
— Kr. Steuer-Einn. 349
— Kr. Phys. 349
— Ob. Bürgermstr. 363
— Cons. u. Schul-R. 365. 366. 371
— Ob. Geometer 414
— Kirchen- u. Schul-R. 420
— Ld. u. Stadtger. Ass. 436
— Ld. u. St. Ger. Ass. 475
— Just. Com. 490
— Präsident 510
Wagnitz 89. 90. 334
de Wahl 406
Wahlenberg 51
Wahlert 401
Wahn 488
van Wahnen 391
Wahnschaffe, Proviantmeister 158
— Ob. Amtm. 262
— desgl. 341
— desgl. 341
Walch 86
Wald 60
v. Waldburg-Truchsefs (Gf.) 130
Waldeck, Prof. 95
— Arzt 171
— Ld. u. St. Ger. Dir. 497
v. Waldenburg 15. 29
Walder 437
Waldeyer 197
v. Waldkirch (Gf.) 136
Waldmann, Zeug-Ltn. 147
— Arzt 346
v. Waldow, Hauptm. 111
— Kr. Dir. 165
— Landrath 246. 260
— Reg. Ass. 259
v. Waldow-Reitzenstein 246
Waldschmidt, Arzt 386
— Bürgermstr. 410
Walger 403
Walker-Arnott 73
Walkling 121
van de Wall, Oberförster 383
— Just. Com. 502
— desgl. 502
Wallach 284
v. Wallenberg 456
Wallenborn 393. 394
Wallenius 452. 455
Wallich, akad. Mitgl. 51. 66
— Superintend. 73
Waldmann 145
Wallmann 361
Wallmüller 171
Walloth 383
Wallraff 185
Wallroth 361
Walpers 364
Walpurger 22
Walsh 132
Walter, Prof. 79
— Geh. Kzl. Insp. 145
— Lehrer 155
— Hypothek. Bew. 186
— Kr. Secret. 308
— Administrator 310

Digitized by Google

Walter, Kr. Thierarzt 316
— Ob. Ldsger. Ass. 432
— desgl. 451
— Just. Com. 466
— Crim. Richter 467
v. Walther 73
Walther, Consul 134
— Hauptm. 149
— Pr. Lieutn. 160
— Calculator 193
— Director 221
— Ob. Prediger 320
— Superintend. 334
Waltz 21
Wamich, Kr. Secret. 412
— Advoc. Anw. 507
Wammer 514
Wandel, Ob. Steuer-Rath 180
— Steuer-R. 181
Wandelt 471
Wandesleben 411
Wandrey, Superint. 289
— Rendant 340
Wandt (Mlle.) 23
Wandtke 261
v. Wangenheim, Major 142
— (Frl.) 385
— Ob. Ldsger. R. 447
— desgl. 462
Wanieck 318
Warburg, Arzt 171
— desgl. 346
Warnecke 386
Warnka 220
Warnstedt 174
v. Warsberg (Frh.) 15
v. Wartenberg 257
Wartenberg, Forst-Insp. 225
— Bau-Insp. 303
v. Wartensleben (Gf.) 15
Wasserburger 402
Wasserfuhr 151
Wafsmansdorff 341
Wassmannsdorf, Kastell. 24
— Geh. exp. Secret. 173
Watelet 55
Watzlin (Fr.) 296
Wauer 21
Waxmann 316
Weber, Correspond. 51
— desgl. 51
— Geistl. R. 66. 73
— Prof. 73. 79. 81
Weber, Prof. 83. 85
— Vice-Consul 134
— Ob. Buchhalter 173
— Steuer-R. 183
— Geh. Registrator 187
— Superintend. 215
— Kr. Thierarzt 261
— (Mlle.) 283
— Arzt 306
— Rendant 317
— Superintend. 334
— Arzt 358
— desgl. 358
— Kr. Wd. Arzt 361
— Kr. Phys. 382
— Kr. Wd. Arzt 382. 385
— Arzt 385
— desgl. 386
— Kr. Wd. Arzt 396
— Arzt 399
— desgl. 399
— desgl. 406
— Kr. Phys. 417
— Calculator 477
— Justitiarius 480
— Just. Com. 481
— desgl. 484
— desgl. 484
— desgl. 491
— Friedensrichter 511
v. Wechmar (Frh.) 117
Wechsler 326
Weck (Mlle.) 23
— Buchhalter 210
Weckbecker 408
Wecklein 392
Wedde 480
Weddige 374
Wedding, Hofrath 101. 173
— Fabrik. Com. R. 206
— Kr. Phys. 237
Wedecke 110
v. Wedell (Gf.) Kmrhr. 12
— Landsch. R. 112
— Landsch. Deput. 112
— Steuer-R. 183
— (Frl.) 257
— Reg. Ass. 259
— Major 278
— Reg. R. 376
— Ob. Ldsger. R. 446. 456
v. Wedell-Parlow 109. 248
de Wedig, Just. Com. 356. 491
— O. L. G. Ass. 497
Wedigen 173
Weese 237
Wegeler, Geh. Med. R. 394. 408. 411
— Arzt 411
Wegeli 448
Wegely 410
Wegen 426
Wegener, Geh. Registrator 107
— Geh. Rechn. Rev. 204
— Superintend. 215
— desgl. 243
— desgl. 243
— desgl. 270
— Oberförster 302
— Bürgermstr. 345
— Just. Com. 502
Weger, Reg. R. 222
— Post-Fiscal 426
— Ob. Ldsger. Ass. 431
v. Wegner 120
Wegner, Ob. Reg. R. 236
— Just. Com. 439
— St. Richter 451
v. Wegnern, Kanzler 34. 60. 421
— Priv. Docent 60
Wegscheider 88. 90. 91
Wehmeyer, Gh. Rev. 195
— Superintend. 334
Wehnert 247
Wehrde 258
Wehrhahn 90
Wehrhan, Kzl. Ass. 489
— Just. Com. 490
Wehrmann, Ob. Reg. R. 284
— Just. R. 436
v. Weichs zu Wenne (Frh.) 381
Weichsel 481
Weick 142
v. Weickhmann, Landsch. Deput. 111
— Geh. Reg. R. 235
Weidemann 470
Weidenbach 516
Weidlen 274
Weidler 294
Weidlich, Justitiar. 469
— Just. Com. 470
— Lehns-Archivar 485

Digitized by Google

Weidner, Arzt 305
— Director 373
— Kr. Wd. Arzt 382
Weier 277
Weierstrafs 183
Weigel, Dom. Beamt. 238
— Arzt 314
Weigelt 408
Weigersheim 17. 258
Weihe, Kr. Phys. 230
— Arzt 380
Weil, Vice-Präsid. 241. 245
— Kmrger. Ass. 434
Weiland, Superint. 270
— Arzt 400
— Kr. Just. R. 441. 443
v. Weiler, Stud. Dir. 66
— Just. Com. 502
— Ob. Ldsger. R. 506
Weiler, Advoc. Anw. 509
— desgl. 509
— Notar 512
Weillardoz 18
Weimann 461
Weinberg 413
Weinbrenner 386
Weinert, Kr. Wd. Arzt 382
— Just. Com. 466
Weingaertner 493
Weinhagen, Controll. 185
— Advoc. Anw. 507
— Notar 512
Weinhold, Hofrath 124
— Wegebaumstr. 354
Weinknecht 311
Weinlig 107
Weinmann 487
Weinreich 281
Weinschenk, Reg.- u. Med. R. 346
— Arzt 346
Weise, Prof. 89. 90
— Kr. Wd. Arzt 326
v. Weise 511
van Weise 405
Weisflog 465
Weishaupt 344
Weiskirch 130
Weispfennig 382
Weifs, Regisseur 20. 21
— Prof. 48. 58. 73. 76. 78. 186
— Arzt 171
Weifs, Bergricht. 190. 489
— Postmstr. 200
— Buchhalter 202
— Kr. Secret. 248
— Kr. Wd. Arzt 301. 306
— Bau-Insp. 318
— Landrath 330
— Reg. Schul-R. 348
— Rendant 426
— Justiz-R. 427
Weifse 22
v. Weifsenborn 486
Weifsenborn 477
Weifsermel 238
Weifshaupt 216
Weifskirch 385
Weifskopf 160
Weifsleder 476
Weitenkampf 287
Weitz, Zeichner 84
— Domherr 390. 392
Weitzel 160
Weitzenmüller, Kr. Phys. 224
— Just. Amtm. 425
Welcker 80. 81. 82
Wellenberg 477
Weller 427
v. Wellington (Hrzg.) 66
Wellmann, Superint. 270
— St. Just. R. 448
Wellmer, Buchhalter 48
— Just. Ass. 438
Welper 47. 171
Welter, Ob. Ldsger. Rath 492
— Notar 512
Welty 415
Weltz 160
Weltzel 358
v. Weltzien 326
Welzel 301
Wencelius 420
v. Wenckstern 43. 44
Wendecke 22
Wendenberg 341
Wenderoth, Trompeter 23
— Prof. 73
Wendland, Oecon. Com. Rath 121
— Ld. u. St. Richter 432
Wendlandt 450
Wendrich, Postmstr. 197
— Kr. Secret. 236
Wendroth, Arzt 358
— Rendant 456
Wendt, Geh. Med. R. 73. 83. 96. 297. 306
— Reg. R. 179
— Oberförster 225
— Probst 243
— Director 324
Wenig 62
Weniger, Zeuglieutn. 148
— Ld. u. St. Ger. Ass. 459
— Just. Com. 481
Wenner, Reg. Ass. 185
— Ld. u. St. Ger. Ass. 493
Wenniges 501
v. d. Wense 180
Wentzel, Geh. Just. Rath 122. 456
— Geh. Seehandl. R. 210
— O. L. G. Rath 458
— Just. R. 474
Wentzke 83. 96. 305
Wentzki 474
v. Wentzky 117. 299
Wentzky 461
Wenus 205
Wenzel, Director 290
— Hauptm. 298
— Arzt 305
— Dom. Beamter 341
— Ob. Amtm. 350
— Kr. Phys. 361
— Arzt 364
— desgl. 364
— Steuer-Insp. 417
— Just. Com. 466
— Just. R. 479
— Justitiarius 483
— Landger. R. 486
Wenzig 304
Weppler 195
Werbrünn 185
v. Werdeck (Frl.) 25
van Werden 405
v. Werder, Postmstr. 200
— Geh. Reg. R. 338
— Deichhauptm. 339
Werfft 309
Werkmeister, Ld. Rentmeister 376
— St. Just. R. 482
Wermerskirchen 390
Wermter 218
Wermuth 495
Werneburg, Reg. R. 62. 167. 359

Digitized by Google

Werneburg, akad. Mitgl. 73
Werneckink 374
Werner 232
Werner, Theater-Insp. 20
— (Mlle.) 21
— Oboist 22
— (Fr.) 24
— Consul 133
— Krieges-R. 150
— Rendant 163
— desgl. 193. 194
— Arzt 228
— Bau-Insp. 231
— Reg. Secret. 248
— Superintend. 270
— Arzt 279
— desgl. 306
— desgl. 319
— desgl. 320
— int. Kr. Phys. 326
— Kr. Secret. 330
— Steuer-Einn. 342. 343
— Wegebaumstr. 397
— Crim. Richter 430
— Just. Com. 465
— Justitiarius 480
— Advoc. Anw. 508
— Just. R. 515
Wernich 197. 235
Wernicke, Gh. exp. Secr. 142
— Hauptm. 147
— Rendant 189
— Arzt 278
— Ob. Bau-Insp. 328
— Just. Com. 451
Wernig (Mlle.) 283
Werres 396
Werth, Laz. Insp. 160
— Ger. Ass. 497
v. Werther (Frh.) w. Geh. Rath 10. 130
— (Frh.) Leg. Secr. 129
Werther 489
v. Werthern (Frh.) Kammerherr 15
— (Frh.) Reg. R. 248
— (Frh.) maj. praebend. 356
— (Frh.) O. L. G. Ass. 485
— (Frh.) Crim. Richter 485
Wery v. Limont 401
Wesche 346
Wesemann 495
Wesenberg 332
Wesener 370
Wesermann 404
v. Węsierski 322. 323
Wessel, Ldsch. Synd. 111
— Ob. Prediger 269
Wessely, Arzt 363
— desgl. 364
West 349
v. Westarp (Gf.) 27
Westermann, Bürgerm. 404
— Ger. Ass. 501
Westhoff 388
Westphal, O. L. G. Rath 122. 429
— Arzt 171
— Geh. Ob. Reg. R. 205. 208
— Deich-Insp. 239
— Oberförster 252
— Bürgermstr. 345
— Arzt 346
— Ld. u. St. Ger. Dir. 430. 431
— Ld. u. St. Ger. Ass. 459
— St. Just. R. 478
— Ld. u. St. Ger. Ass. 496
v. Westphalen, Reg. R. 359
— (Gf.) Landrath 382
— Landger. Ass. 507
Westphalen 195
Weth 403
v. Wettberg (Frh.) 15
Wettendorff, Controlleur 185
— desgl. 417
Wetter 406
Wettich 193
Wettstein 157
Wetz 409
Wetzel, Rechn. R. 101. 174
— Proviantmstr. 159
— Buchhalter 174
— Geh. Hofrath 210
— Ld. Richter 489
Wetzlar 415
v. Wevelinchoven-Sittert (Frh.) 14
Wever, O. L. G. Rath 499
— Landger. Ass. 508
Wewer, Postmstr. 198
— desgl. 199
— Arzt 380
Wewerinck 493
Wex 497
Weychan 324
Weydemann 484
Weyer 255
Weygold 512
Weyhe, Landrath 339
— Ob. Amtm. 341
v. Weyher 113
v. Weyherr u. Nimptsch (Frh.) 11
Weyl 224
Weymann, Hofrath 126. 127
— Geh. exp. Secret. 131
— Kr. St. Einn. 300. 302
— Just. Com. 476
Weymar, Intendant 158
— Just. R. 483
Weynen 413
de Weys 382. 386
Wibelitz 282
v. Wichert 228
Wichert, Pfarrer 218
— St. Just. R. 423
Wichgraf 229
Wichmann, Geh. Registr. 48
— Prof. 52. 206
— Bildhauer 54
— Controlleur 179
— Rechn. R. 339
— Kr. Steuer-Einn. 349
— O. L. G. Ass. 495. 496
— desgl. 497
— Just. Com. 498
Wichterich, Controll. 396
— Friedensrichter 512
Wichura, Ld. u. St. Ger. Dir. 457. 459
— Just. Com. R. 470
Wickott 267
v. Widekind 175
Wiebe 432
v. Wiebeking 55. 66
v. Wiebel 16. 28. 47. 66. 100. 150. 151. 152. 171
Wiebel 183
Wiebelitz, Arzt 278
— Ld. u. St. Ger. Ass. 451
Wiebker 449
Wiebmer 472
Wiebusch 383
v. Wieck 494
Wieck 336
Wiecke 316
Wieczinski 181

Digitized by Google

Wied (Prinz zu) 73
Wiedeburg 460
Wiedemann, Just. R. 51. 73
— Conservator 94
— Arzt 235
Kr. Phys. 340
— Kr. Richter 432
— Ld. u. St. Richter 433
— Just. Com. 439
— Ld. u. St. Ger. Ass. 475
Wiedenhoff 226
Wiefel 399
Wiegmann, Apotheker 73
— Prof. 73. 76
— Knappsch. Arzt 320
Wiegner, Gh. Registr. 127
— Ld. Rentmstr. 348
Wiehl 21
Wiel 149
Wieler 339
Wielisch 299
Wiemann 305
Wieniewsky 95
v. Wienskowski gen. v. Salzwedel 229
Wienstein 275. 276
Wientz 93
Wieprecht I. 22
— II. 22
Wiersberg 508
v. Wiersbitzky (Frl.) 257
Wieruszewski 182
v. Wierzbiński 119
Wierzbowski 218
Wiesbaden 411
Wiescher 23
v. Wiese 462. 464
Wiese, Rechn. R. 124
— Oberförster 225
— desgl. 342
Wiesener 340
v. Wiesiolowski, Landsch. Rath 119
— Decan 322
Wiesmann 372
Wiesner, Kr. Phys. 230
— Arzt 319
— Just. R. 424
— Bergger. Ass. 501
Wiesner 261
Wiestefeld 319
v. Wietersheim 239
Wiethaus, Reg.- u. Land-Rath 381
— Just. Com. 502
Wietzer 349
Wigand, Kr. Secret. 236
— Wegebaumstr. 304
— Stadtger. Dir. 515
Wiggers 377
Wigth 73
Wikström 73
v. Wilamowitz-Möllendorf 15
Wilberg, Just. Com. 446
— Kammerger. Ass. 488
Wilbrand 73
Wilcke, Geh. Ob. Trib. Rath 125
— Oberförster 225
— Reg. R. 259
— Arzt 267
— Kr. Phys. 274
— Arzt 278
— Kr. Secret. 325
— Kmrger. R. 433. 435
— Reg. R. 437
— Just. Com. R. 439
— Just. Com. 490
Wilckhaus 404
v. Wilczeck 263
Wild, Buchhändler 359
— Ger. Dir. 460
Wilda, Prof. 89
— Ld. u. St. Ger. Ass. 431
Wildberg 66
Wilde, Arzt 76. 171
— Rendant 110
— Just. R. 277. 448
— Kr. Steuer-Einn. 300
de Wilde 198
v. Wildermeth (Frl.) 30
v. Wildowky 229
Wildt 391
Wilezewski 219
Wilfling 66
Wilhelm, Postmstr. 197
— Prof. 336
Wilhelmi, Prediger 243
— Vorsteher 407
— Just. Com. 440
Wilhelms 415
v. Wilhelmy 200
Wilimzig 214
Wilke, Kriegsrath 143
— Geh. Reg. R. 186
— Postmstr. 201
— Oberförster 252
— Ob. Ldsger. Ass. 355
— desgl. 485
Wilken 49. 74. 76. 78. 163
Wilkens, Amts-R. 34
— Rendant 41
Wilkens v. Hohenau 13
Will, Ld. u. St. Ger. A 42
— Ld. u. St. Richter 42
v. Wille 11
Wille, Ob. Berg-R. 19
— Bürgermstr. 40
Willenbücher, Stadt-Richter 44
— Ob. Ldsger. Ass. 45
— Kr. Just. R. 45
Willerding 13
Willert 42
Willhelmi 49
v. Willich, Kr. Secret. 28
— Notar 45
Willich 43
Willing 48
v. Willisen, Oberstl. 1
— Hauptm. 154. 15
Willmann, Kriegesrath 14
— Kr. Wd. Arzt 40
— Just. R. 47
Willmanns 23
v. Willmowsky 49
Wilmanns, Buchhalt. 15
— Wegebaumstr. 38
— Ld. u. St. Ger. Dir. 50
Wilminck 36
v. Wilmowsky 39
Wilms 22
Wils 18
Wilscheck 19
Wilsky 2
Wilutzky 22
v. Wimmer (Frh.) 32
Wimmer 25
Winberg 13
Winchenbach 441. 44
Winckel 38
Winckelmann 37
v. Winckler 11
Winckler 37
Windeck, Ob. Bürgermeister 39
— Notar 51
— desgl. 51
Winderlich 316. 31
v. Windheim 48
Windhorn 17
Windhorst 49
Windischmann, Med. R. 73. 79. 80. 389. 39

Digitized by Google

Windischmann, Arzt 79. 399
Windscheid 186
Wingender 509
Wink 233
Winkelmann 491
Winkens 510
Winkler, Oec. Com. 121
— Steuer-R. 179
— Rendant 223
— Superintend. 269
— Rentmstr. 302
— Kr. Phys. 309
— Arzt 313
— Landger. Ass. 486
Winnertz 510
Winslöw 131
Winter 73
Winter 304
Winterfeld (Frl.) 28
— Rittersch. R. 109
— Geh. Ob. Trib. R. 125
— Postmstr. 200
— Landrath 248
— Ob. Forstmstr. 339. 359
Winterfeldt, Landrath 248
— (Frl.) 257
— Forstmstr. 263
Wintersbach 493
Winther, Expedient 98
— Kmrger. Secret. 435
Wintzen 392
Wintzer, Controlleur 20
— Violinist 22
— (Mad.) 23
— Ld. u. St. Ger. Ass. 500
Winzer, Superint. 335
— desgl. 366
— Just. Com. 498
Winzingerode (Frh.) 15
Wipprecht 488
Wirtensohn 95. 374
Wirth, Controlleur 180
— Rendant 340
— Arzt 399
— desgl. 400
— desgl. 411
— Just. R. 461
Wirz 511
Wiskoff 357
Wismach 304
Wissel 118. 315
Wissmann, Präsident 330
— Arzt 358
v. Wissmann 259
Wissmayer 66
Wissowa 290
Witt 202
Wittchow, Arzt 268
— desgl. 279
Wittcke 361
v. Witte 109
Witte, Kammerdiener 29
— Prof. 89
— Kr. Secret. 260
— Inspector 304
— Just. R. 458
— Just. Com. 481
— St. Just. R. 483
— Ger. Amtm. 497
Wittemer 66
Wittfeld 406
Wittgenstein (Fürst zu Sayn u.) 7. 39. 43. 66. 101
Wittgenstein-Berleburg (Fürst) 137
v. Wittich 467
Witting 330
v. Wittke 431
v. Wittken 487
Wittstock 100
Wittwer 476
Wittzack 250
Witzel 361
Witzenhusen 315
v. Witzleben, Kammerh. 15. 26
— (Frl.) 27
— Gen. Ltn. 31. 39. 43. 141. 151. 152
— Forstmstr. 362
— Reg. Ass. 376
— O. L. G. Ass. 483
Wlocha 314
Wlodarsky 293
Wlost 433
v. Wobeser (Frl.) 278
Wobeser 225
Wocke 461
Wodack 468
Woditzka 468
Wodkiewicz 324
v. Wodtke (Frl.) 283
Wöhler, Correspond. 51
— Prof. 59
Wöhner 360
Wöhrmann 135
Wöldicke, Adv. 452. 455
— Notar 455
Wölfer 66
Woelker 198
Wörteler 379
Wohlers 172
Wohlfarth 266
Wohlleben 334
Woide 60. 93. 213. 214. 222
Woit 461
Woitasch 25
Woitkowitz 424
v. Wolański 330
Wolbrecht, Arzt 405
— Advoc. Anw. 509
Woldering, Registr. 492
— Ld. u. St. Ger. Ass. 493
Wolf, Maler 54
— Organist 85
— Geh. Kanzl. Insp. 196
— Inspector 221
— Leibarzt 314
— Arzt 346
— Secret. 348
— Notar 513
Wolfart, w. Geh. Ob. Fin. Rath 381
— Kmrger. R. 433. 435
v. Wolff 433. 435
Wolff (Mad.) 21
— Souffleur 21
— Fagottist 23
— Bildhauer 54
— Prof. 59. 152. 156
— Regts. Arzt 76. 77. 98. 100. 154. 171
— Geh. Just. R. 118. 471
— Oecon. Com. R. 121
— Rechn. R. 143
— Zeug-Capit. 148
— Geh. Registrat. 173
— Hüttenmstr. 188
— Gestüt-Insp. 194
— Geh. Rechn. Rev. 204
— Lehrer 206
— Kr. Phys. 261
— emerit. Kr. Phys. 267
— Arzt 267
— desgl. 278
— Kr. Wd. Arzt 285
— Kr. Steuer-Einn. 300
— Kr. Secret. 315
— Arzt 329
— Kr. Phys. 331
— Arzt 358
— Oberförster 378
— Arresth. Arzt 399
— Arzt 399

Digitized by Google

Wolff, Kr. Phys. 409
— Kr. Secret. 412
— Arzt 415
— Bau-Insp. 419
— St. Just. R. 423
— Landger. R. 442
— Ger. Ass. 460
— desgl. 460
— Landger. R. 473
— Ld. u. St. Richter 479
v. Wolff-Metternich (Frh.) Land-R. 376
— (Frh.) desgl. 376
v. Wolffersdorf 355
v. Wolffersdorff (Frl.) 385
Wolffgang 73
v. Wolffradt 449
v. Wolffrath (Frl.) 385
Wolfgram 426
Wolfram, Hauptm. 147
— Just. Com. 484
v. Wolfsburg 308
Wolherr 374
Wolinski 223
Wollank 434
Wollenberg 23
— (Mad.) 23
Wollenburg 275
Wollenhaupt 466
Wollenschläger 122. 236
Wollermann 427
Wollersheim 411
Wollmann 308
Wollni 444
Wollny 210
v. Wollschläger 111. 164
Wolny 476
Woltemas, Ldger. R. 472
— Ld. u. St. Ger. Ass. 496
— desgl. 500
Wolter, Arzt 171
— int. Kr. Wd. Arzt 326
— Arzt 405
Wolters, Dom. R. 402. 403
— Friedensrichter 511
Woltersdorf 334
Woltersdorff, Geh. Registrator 173
— Beisitzer 222
Woltmann 51
v. Wónster 119
Woppisch, Kr. Wd. Arzt 349
— Arzt 359
Worbertz 399
Worczewski 233
v. Woringen 75
Worms 246. 250
Wormstall 403
v. Worringen, Reg. Ass. 401
— Landger. R. 508
v. Wostrowsky (Frl.) 313
Wothe 260
v. Woyciechowski 476
Woyciechowski 325
v. Woyna 157
v. Woyrsch 299. 457
— (Frl.) 313
Woywod 142
Wrede, Appellat. Ger. R. 506
— Friedensrichter 511
Wróblewski 324
v. Wrochem (Fr.) 21
— Landrath 115. 315
— Landes-Aeltester 115
— Just. Com. 439
— Justitiarius 470
v. Wroński 476
v. Wülcknitz, Kmrh. 9
— (Frl.) 257
— Kmrger. R. 434
Wülfing 514
Wülfingh, Reg. R. 259
— Hofrath 499
Wüllner 389
Wünneberg 502
Wünnenberg, Kr. Secret. 371
— desgl. 376
— desgl. 381
— Just. Amtm. 504
Wünsch 433
Würschmitt 337
Würst 174
Würtzburger 385
Wüste 399
Wüstenberg, Ob. Amtm. 275. 276
— Landrath 330
Wulff, Geh. Kanzl. Dir. 162
— Bürgermstr. 384
— Just. Com. 505
v. Wulffen, Oberst-Ltn. 200
— Ob. Ldsger. R. 426
Wulkow 160
Wulle 399
Wullstein
Wulsten 282.
Wundsch, Ober-Amt
— Amts-R.
Wunsch, Kr. Phys.
— int. Kr. Wd. Arz 361.
— Just. R.
— Just. Com.
Wunster
Wurm
v. Wurmb (Frl.)
Wurmb v. Zink
Wurster v. Kreuzberg (Frh.)
Wurzer, Hofrath
— Arzt
— desgl.
— Präsident 507.
— Notar
v. Wufsow
— (Frl.)
Wustandt
Wustrow, Journalist
— Hofrath
Wutschki
Wuttge
Wuttig
Wutzer 79. 81.
Wutzke
v. Wybicki
v. Wyllie (Bar.)
Wysocki
Wyttenbach 389

X.

Xeller 57

Y.

v. Yasnowsky 137
Young 74

Z.

Zabel, Rendant 105
— desgl. 178
Zobolinski 326
Zachariae 454
Zacharias 433
Zacher 338
Zacke 487
Zademack I. 23
— II. 23
— III. 23

Digitized by Google

Zahn, Hofrath 127
— Leg. Kanzlist 219
— Wegebaumstr. 334
— Director 389
v. Zakrzewski, Landsch. R. 121
— Geh. Just. R. 119
Zander, Priv. Docent 93
— Ob. Ldsger. Ass. 213. 214
— Ob. Bürgermstr. 256
— Präsident 421
Zangemeister 361
Zanth 329
Zarnack, Geh. Just. R. 440
— Just. Com. 481
Zartmann, Arzt 899
— desgl. 406
Zastrau 82
v. Zastrow, Kammerh. 14
— Landsch. Dir. 112
— (Frl.) 278
— Landrath 280
— (Frl.) 385
— Controlleur 396
Zastrow 442
v. Zawadzki 307
Zaydler 326
Zborowski 475
Zdanowski 476
Zebrowski 425
Zech 249
Zedelt 243
Zedler, Landsch. R. 119
— Kr. Phys. 316
v. Zedlitz (Frh.) Landes-Aeltest. 114
— (Frh.) Postmstr. 200
— (Frh.) Landrath 300
v. Zedlitz-Leipe (Gf.) 12. 114
— Neukirch (Frh.) Landsch. Dir. 113
— (Frh.) Landes-Aelt. 116. 308
— Trützschler (Gf.) 246. 248
v. Zedtwitz 350
— (Gf.) 355
Zehdenicker 278
Zehme 243
v. Zehmen 355
Zehrmann 162
Zeidler, Kr. Phys. 237
— Kr. Wd. Arzt 301
— Advocat 476
Zeigermann 335
Zeihe 425
Zeiler 408
Zeininger, Kammer-Präsident 509
— Notar 514
Zeis 485
Zeitfuchs 495
Zeitz, Just. Com. 490
— Advoc. Anw. 508
Zelasco 318
Zell 515
Zeller, Forst-Insp. 239
— Oberförster 342
Zellner 318
Zembrzuski 332
Zembsch, Arzt 306
— Ob. App. Ger. Ass. 472
Zemplin 305
v. Zenge (Frl.) 106
— (Frl.) 257
Zenker 465
v. Zepelin 200
Zepernick 191
v. Zeppelin (Frl.) 385
Zeppenfeld, Kr. Phys. 382
— Ld. u. St. Ger. Dir. 500
— Just. Com. 505
v. Zerbst 452
Zernbach 262
Zernentsch, Med. R. 62. 364
— Arzt 364
Zerner 23
Zernial 405
Zernin 451
v. Zeromska (Frl.) 283
Zerrenner 334. 336. 338
v. Zerssen 355
Zesch 349
Zettwach, Geh. Ob. Trib. Rath 125
— Rendant 178
Zeune 76. 244
v. Zeuner (Frl.) 30
Zeuzius 509
Zgliezynski 219
Zgorzalewicz 476
Zickner 258
Zickoll 120
Ziebarth 361. 363
Zieg 25
Ziegenbein 341
Ziegenmeyer, Arzt 305
— desgl. 306
Ziegler, Lehrer 156
— Reg. R. 183
— Superintend. 215
— Med. R. 340
— Just. Com. 439
— Rendant 447
v. Ziegler u. Klipphausen, Reg.- u. Land-R. 113
— Ger. Amtm. 465
Ziehe 334
Ziehm 455
Ziekursch 465
Zielcke 53
Ziemssen, Superintendent 270. 271
— Camerarius 452. 454
— Hofger. R. 452
— Prediger 453
Zienkiewicz 322
Zier 262. 264
Zieren 376
Zierenberg 250
Zierhold 478
Zierold, Kr. Deput. 112
— Ld. u. St. Richter 448
Ziesemer 156
Zieske 326
v. Zieten 246. 248
Zille 466
Ziller 253
Zillessen 388
Zilliken 368. 369
Zimm 239
Zimmermann, Violinist 22
— Geh. Registrator 124
— Arzt 171
— Bergrath 190
— Kr. Thierarzt 233
— Arzt 240
— Bau-Insp. 266
— Arzt 319
— Ob. Amtm. 350
— Salinen-Arzt 357
— Arzt 358
— Decan 368
— Superintend. 388
— Rentmstr. 409
— Just. Com. 439
— O. L. G. Rath 481
— Just. Com. 484
— Advoc. Anw. 508
— Notar 513
Zincke 263. 264
Zindel 260
Zinken 511
— gen. Sommer 74

Digitized by Google

Zintgraf 192
Zippel, Superintend. 215
— Kr. Steuer-Einn. 308
Zirkel 413
Zisch 447
Zitelmann, Just. Com. R. 112. 449
— Crim. R. 447
Zitterland 412
v. Zitzewitz 113
Zitzlaff 238
Zobel, Ob. Einfahrer 188
— Ger. Amtm. 443
Zobel v. Zabeltitz 229
Zoch 423
Zöller 173
Zöllmer 466
Zoepffel 412
Zösinger 231
Zollfeldt 270
Zollikofer v. Altenklingen 74
Zolondeck 293
Zorn 413
Zoys v. Edelstein 74
Zschiesche 21
v. Zschock, Geh. Ob. Fin. Rath 102
— desgl. 172
— Bau-Insp. 192
— Superintend. 270
— Ob. Ldsger. R. 450
Zschörner 261
v. Zuccalmaglio, Insp. 416
— Notar 514
Zuccarini 74
Zuch 224
Zucker 160
Züge 209
Zürn 144
Zugbaum 484
Zum Bach 506
Zumloh 494
Zum Norde 495
Zumpt 76. 153. 154. 244
Zunderer 486
Zur Helle 414
Zurhellen 366
zur Hellen, Landrath 376
— Ld. u. St. Richter 448
zur Hosen 196
Zur Hoven 513
zur Megede 252
v. u. zur Mühlen, Geh. Just. R. 124
— Just. Com. 496
Zur Nedden 502
v. Zur Westen 141
de Zuylen de Nyevelt (Frh.) 11
Zwanzig 357
Zwanziger, Arzt 359
— Just. Com. 446
Zweck 230
Zweiffel, Ld. Rentmstr. 408
— Procurator 509
Zweigel 473
Zweigert 451
Zwicker 125
Zwirner 397
Zybell 258
v. Zychliński, Landr. 236
— desgl. 325
— Dom. Beamter 327
— Oberförster 331
v. Zychlinsky 109. 165
Zyka 126
Zymański 326

Digitized by Google

NACHTRÄGE.

(Enthaltend die Veränderungen während des Drucks bis zur Mitte Mai 1835., so weit selbige bekannt geworden sind.)

1. Ernennungen, Beförderungen u. sonstige Berichtigungen.

Seite.

15. Ist der zum Kammerherrn ernannte Geh. Reg. Rath Frh. *v. Blomberg* noch nachzutragen
18. Statt *Ferd.* lies: *Gustav Fintelmann* (Pfauen-Insel)
25. *v. Röder*, zum Obersten befördert
26. Statt der ausgeschied. Frl. *v. Heister*, ist Gfin. *v. Hacke* aufzuführen
27. Gf. *Bethusi*, desgl. zum Capitain
— *v. Vietsch*, desgl. zum Major
28. *v. Rochow*, desgl. zum Oberst-Lieutn.
29. *v. Clausewitz*, desgl. zum Capitain
47. Bei der Medicinal-Abtheilung tritt der bisherige Geh. Med. Rath Dr. *Klug*, unter Ernennung zum Geh. Ober-Med. Rath, als vortragender Rath hinzu
53. Prof. *Blechen* ist zugl. zum ordentl. Mitgliede der Akademie ernannt worden
— Dr. *Franz Kugler*, zum Professor ernannt
54. Zu ordentl. Mitgliedern sind ferner ernannt:
Bönisch, Landschaftmaler
Frh. *v. Claude*, Bildhauer in St. Petersburg
Daege, Geschichtmaler
Dahl, Prof. u. Landschaftmaler in Dresden
Schrödter, Genremaler } in Düsseldorf
Stielke, Geschichtmaler }
55. Zu Ehren-Mitgliedern der Akademie sind ernannt worden:
v. Witzleben, Gen. Lieutn. u. wirkl. Geh. Staats- und Krieges-Minister etc.
Gf. *v. Redern*, Gen. Intendant der Königl. Schauspiele u. Kammerherr
59. Hinter *Köhn v. Jaski*, Gen. Lieutn., ist statt der Worte, s. Krieges-Ministerium, zu setzen: und Gouverneur von Königsberg in Pr.
62. Dr. *Grosse*, jetzt Milit. Ober-Prediger des 4ten Armee-Corps in Magdeburg, geht hier fort und ist Seite 64. unter die auswärtigen Mitglieder aufzunehmen
75. *Marheineke*, erhielt das Prädicat als Ob. Consist. Rath
76. Bei der philosoph. Facultät ist Dr. *Gabler* als Prof. ord. nachzutragen
77. *Droysen*, zum Prof. extraord. ernannt

Digitized by Google

Seite.

121. (456.) *Forni*, zum Ob. Ldsger. Rath befördert
123. *Gebel* ist hier zu streichen, da er als Ld. u. St. Ger. Dir. nach Fraustadt (Dep. Posen) versetzt worden
124. *v. Kleist*, zum Vice-Präsidenten des Ob. Ldesger. in Glogau ernannt
— *Oswald*, desgl. zum Präsidenten des 1sten Senats vom Ob. Ldesger. in Breslau
137. Statt: s. Anhalt-Dessau bei den Fürstlich-Reussischen Häusern, muſs es heifsen: s. Braunschweig; da der Gen. Maj. *v. L'Estocq* als Minister-Resident in den Ruhestand versetzt und der Oberst-Lieutn. *v. Röder* in seine Stelle eingetreten ist
— Ist nachzutragen: Vereinigte Staaten von Mexico
Hr. *Cuevas*, Geschäftsträger
- *Valdivielso*, Leg. Secretair
- *Ycaza*, Attaché
142. *v. Lattre* ist aus dem Militair ausgeschieden und ihm der Character als Geh. Kriegesrath beigelegt worden
150. *Reichel*, in den Ruhestand versetzt
— *Müller* (Ob. Buchh.), zum Gen. Krieges-Zahlmeister, unter Beilegung des Characters als Geh. Kriegesrath, ernannt
155. *v. Loebell*, tritt als Pr. Lieutn. hinter *v. Canstein* hinzu
157. *v. Woyna*, zum Oberst-Lieutn. befördert
— *Laudien*, zum Geh. Kriegesrath im Krieges-Ministerium ernannt
158. *v. Richthofen*, zum Intendantur-Rath ernannt
163. Statt *Werner* ist *Leitner* als interimist. Rendant der Feuer-Societäts-Casse in Angerburg aufzuführen
172. *Jachnigen*, zum Geh. Just. u. vortragenden Rath im Justiz-Ministerium ernannt
204. *Foſs* ist, unter Beilegung des Characters als Rechn. Rath, zur Gen. Verwaltung für Domainen und Forsten versetzt
227. Als Dirigent der Prüf. Com. für Seeschiffsbauer etc. zu Königsberg und Pillau ist der Commerz. Rath *F. W. Böhm* aufzuführen
228. Dr. *v. Siebold* fällt hier aus (conf. Kreis-Physiker)
229. *Haffer*, zum Rath beim Reg. Collegio befördert
232. *Lebius*, zur Regierung in Oppeln versetzt
233. Das Landraths-Amt Neustädter Kreises ist dem Lieutn. *v. Platen* conferirt worden
— In Stelle des nach Elbing versetzten Kr. Cass. Rendanten *Schumann*, ist *Orlovius* in Carthaus angestellt worden
— Die Stelle des ab officio suspend. Kr. Cass. Rendanten *v. Palczynski* zu Marienburg wird durch den Steuer-Einnehmer *Tittel* interimistisch verwaltet
— Die erledigte Kr. Physicats-Stelle des Neustädter Kreises ist durch den Dr. *Lange* besetzt worden
— Die vacante Kr. Chirurgen-Stelle im Berenter Kreise ist dem *Koester* aus Warburg verliehen

Digitized by Google

eite.

36. ***Kummer***, definitiv als Landrath angestellt
— Statt *v. Felgenhauer*, pone: ***Laube*** (ad int.)
— ***Poscich***, definitiv angestellt
— ***Wendrich***, als Postmeister nach Bitterfeld versetzt
37. Statt des nach Carthaus (Depart. Danzig) versetzten ***Orlovius***, pone: ***Krüger***
— Das erledigte Kreis-Physicat des Schlochauer Kreises ist durch den Dr. ***Adler*** (conf. S. 253. des Anhanges) besetzt worden
38. ad 6. ist die vom Staate angekaufte und in eine Domaine umgewandelte Herrschaft Vandsburg, bei welcher der Dom. Rentmstr. ***Quandt*** angestellt worden, nachzutragen
240. Statt des nach Dirschau (Dep. Danzig) versetzten Wegebaumeisters ***Kawerau***, pone: ***Märcker***
241. Reg. Secretair ***Kabisch*** erhielt die Stelle als Ob. Präsidial-Registrator
242. ***Fritze*** in Zichow (Kirchen-Kr. Gramzow) definitiv angestellt
243. Ober-Prediger ***Zierenberg***, zum Superintendenten des Friedeberger Kirchen-Kreises ernannt
244. Statt der bei der wissensch. Prüf. Com. ausgeschiedenen Mitglieder sind aufzuführen:
Meineke, Prof. u. Gymnas. Director
Trendelenburg, Prof. an der Universität
Strehlke, Prof. u. Gymn. Ob. Lehrer
Benary, Prof. an der Universität
245. Die Med. Räthe Dr. ***Casper*** u. Dr. ***Busch*** sind hier ausgeschieden
247. ***Bürde***, ausgeschieden
248. ***v. Saldern***, als Geh. Reg. Rath zum Ministerium des Innern für die Gewerbe-Angel. versetzt
— Frh. ***v. Patow***, als Reg. Rath zum Finanz-Ministerium übergegangen
— ***Maassen***, zur Chaussee-Verwaltung übergegangen
— Als Reg. Assessoren treten noch hinzu: ***v. Hacke*** und ***Augustin***
249. ***Gumtau*** ist nach Brandenburg versetzt und ***Braun*** in seine Stelle eingetreten
— ***Schulze***, als Steuer-Insp. nach Danzig (woselbst er schon aufgeführt steht), statt seiner ist ***v. Siegroth*** einzutragen
— Die erledigte Kr. Chirurgen-Stelle des Ober-Barnimschen Kreises ist dem ***Knopp*** verliehen worden
250. ***Lehnhardt*** in Belzig ist als Thierarzt für die Kreise Jüterbogk-Luckenwalde und Zauch-Belzig angestellt worden
— Die Domaine Alt-Landsberg haben die ***Lüdcke***schen Erben in Pacht, es fällt demnach (vacat) weg
— Dom. Rentmeister ***Schrötter*** in Lenzen ist nicht mehr Bürgermeister, daher dieser Titel zu streichen
— ***Wagner*** ist hier nur irrthümlich aufgeführt, statt dessen mufs es ***Körner*** heifsen
252. Bau-Insp. ***Stüler*** zu Pritzwalk ist für den 1sten Baukreis angestellt worden

Digitized by Google

Seite.

254. Statt (vacat) pone: Wasserbau-Insp. ***Briest*** zu Havelberg

— Bei ***Müller*** zu Berlin mufs es heifsen:
Hat auf der Chaussee von Berlin bis Spandau die Strecke von den Chaussee-Häusern bei Charlottenburg bis Spandau, und die Chaussee von Berlin nach Potsdam etc.

255. *v.* ***Aschen*** ist nach Braunsberg (Dep. Königsberg) versetzt, seine Stelle in Werneuchen vers. der Bau-Conduct. *v.* ***Bardeleben*** interimist.

259. ***Karstedt,*** zum Reg. Ass. ernannt worden

261. Für den Soldiner Kreis ist der Kr. Thierarzt ***Kniebusch*** angestellt worden

262. Statt ***Steinecke,*** lies: ***Steinke***

263. Bei den Rent-Aemtern kommt noch das neu errichtete Amt Zehden hinzu, welches der bisherige Amts-Actuarius ***Raabe*** ad int. verwaltet

— *v.* ***Motz,*** in gleicher Eigenschaft nach Cöslin

— Im Reg. Dep. sind jetzt 4 Forst-Inspectionen errichtet worden, und es erhielten:
Forstmstr. ***Meyer*** die Inspection Guben
Forstmstr. *v.* ***Winterfeldt*** die Inspection Landsberg a. d. W.
Forst-Insp. ***Müller*** die Inspection Lübben
Forst-Insp. *v.* ***Brixen*** die Inspection Cüstrin

264. Die Special-Forst-Casse Gr. Saerchen ist aufgelöst worden und der Rendant ***Neschke*** in die Kathegorie einer Unter-Receptur zurückgetreten

265. Die Bau-Insp. Stelle in Cottbus wurde dem bisherigen Wegebaumstr. ***Fritsch*** (conf. S. 304.) verliehen

— ***Philippi,*** zum Reg.-Baurath in Oppeln ernannt

268. *v.* ***Schoenberg,*** in den Ruhestand versetzt und erhielt ✠ 1.

272. Die erledigte chirurg. Assess. Stelle ist dem Dr. ***Behm*** verliehen worden

273. Beim Collegium ist noch der Reg. Ass. *v.* ***Ehrenberg*** zugetreten

276. ***Schrödter,*** nach Friedrichsthal in Stelle des verst. ***Rinck*** versetzt

279. Regierung zu Cöslin — Abth. Dirigenten — lies: Dirigent I. (vacat)

— ***Pavelt,*** zur Regierung in Liegnitz

280. Hinter ***Benno,*** Reg. Secretair, adde: Büreau-Vorsteher

— Das erledigte Kr. Physicat des Fürstenthumschen Kr. erhielt Dr. ***Prey*** in Colberg

281. Domaine Cöslin — statt des verst. Amtsraths ***Bauck*** ist die General-Pacht und Amtsverwaltung dessem Sohne, ***Carl Bauck,*** interimistisch übertragen worden

— Rentamt Schievelbein, statt ***Schlieben,*** lies: ***Schmieder,*** Dom. Rentmstr.

— Forstmeister ***Schmidt,*** pensionirt — statt dessen *v.* ***Motz,*** Forstmstr. und Forst-Insp. für sämmtliche Oberförstereien mit Ausnahme von Alt- und Neu-Krakow, deren Inspection dem Reg. Forstrath mit übertragen ist

283. Kloster in Colberg — lies: Priorin Mlle. ***Schaarschmidt***, welche dagegen bei den Conventualinnen zu streichen ist

Digitized by Google

Seite.

283. Dr. ***Prey***, zum Kr. Physicus des Fürstenthumschen Kreises ernannt
284. *v. Tetzloff* und *C. Fr. Hagemeister* sind pensionirt worden
292. Zwischen *Fischer* u. *Herber* ist Dr. *Sedlag*, Bischof von Culm, noch einzuschalten
— Statt Justizrath, pone: Regierungsrath *Koch*
299. *Bothe*, zum Geh. Reg. Rath ernannt
— Hinter *v. Scheliha* auf Labschütz, adde: Lieutenant
300. Der Lieutenant Gf. *v. Zieten* ist zum Landrath des Waldenburger Kreises ernannt
302. Bei *Köppen* ist das *von* zu streichen
304. *Fritsch*, als Bau-Insp. nach Cottbus (Dep. Frankfurt)
307. Frh. *v. Thermo*, zur Regierung in Cöslin
315. *Biewald*, zum Geh. Reg. Rath ernannt
— Treten die Reg. Assessoren *Lebius* und *Liersz* noch hinzu
— *v. Wrochem* auf Pschow, suspendirt, das Landr. Amt vers. der Landes-Aelteste *Wilh. v. Wrochem* auf Brzeznitz als einstweil. Verweser
316. Statt des pensionirten *Brumme* ist *v. Fürstenmühl* einstweil. Kreis-Steuer-Einnehmer zu Neustadt
— Kr. Wd. Arzt *Long* in Rosenberg hat seine Stelle niedergelegt und ist selbige noch unbesetzt
317. Statt *Landsberger*sche Erben, pone: *Emanuel Landsberger*
— Die Oberförsterei Jankowitz ist mit der Oberförsterei Paruschowitz vereinigt und der Oberförster *Jurisch* einstweilen vom Dienste entbunden worden
318. Die Bau-Insp. Stelle zu Creutzburg ist durch Todesfall erledigt worden
— Dr. *Padiera* wohnt nicht in Beuthen, sondern in Tarnowitz
319. Statt *C. W. Anton* ist jetzt *Carl Friedrich* Vorsteher der Gemeine zu Gnadenfeld
321. Im Reg. Bez. Posen sind zwei neue Kirchenkreise gebildet worden:
Samter Superintendent — Prediger *Sange* (ad int.)
Wollstein desgl. Consist. u. Reg. Schul-R. *Fechner*
(Derselbe hat die Verwaltung des Birnbaumer Kirchenkreises aufgegeben — welche jetzt dem Ob. Prediger *Stumpf* interimistisch übertragen ist)
— Prof. *Wendt*, zum Director des Friedrich-Wilhelms-Gymnasii ernannt. Das andere Gymnasium hat den Namen Marien-Gymnasium erhalten
323. Die Commendatur-Abtei zu Wągrowiec fällt weg
— Gen. Officialat — hier sind die Domherren *Jabczynski* u. *Brzeziński* als geistliche Räthe aufzuführen
— Prosynodal-Gericht — desgl. die Domherren *v. Miszewski* u. *Ritter;* ersterer als Präses, letzterer als 1ster Rath dieses Gerichts
324. Statt *Borowski* ist *Nowacki* in Białęzyn für das Decanat Rogasen, und *Kompalla* in Ostrow, statt des *Przeradzki*, für das Decanat Schildberg aufzuführen
— Die 2te Chorherren-Stelle beim Collegiatstift in Posen ist durch *Theod. Kilinski* besetzt worden

Digitized by Google

Seite.

324. Die Commendatur-Abteien Blesen, Lubin, Paradies und Primen fallen weg
— *Bergmann* ist abgegangen und in seine Stelle der Apotheker *Weber* als pharmazeut. Assessor ernannt worden
325. *Kulau*, zum Geh. Reg. Rath ernannt
— *Troschel* rangirt vor *v. Raumer*
— *Glitzke*, als Reg. Assessor noch hinzugetreten
326. Statt des pensionirten *Zaydler*, pone: *v. Motz*, Reg. Referendarius (ad int.)
— Das Kr. Physicat des Bomster Kreises erhielt Dr. *Marsch* in Stelle des nach Tirschtiegel verzogenen Dr. *Barchewitz*
— Die Kr. Chirurgen-Stelle des Krotoszyner Kreises ist erledigt und noch unbesetzt
— Die Stelle des Oborniker Kreises wurde dem *Bondick* verliehen.
— Dr. *Bender* in Pleschen und *Simon* in Schroda sind definitiv angestellt worden
327. Statt des hier ausgeschiedenen Bürgermeisters *Brown*, pone: Kämmerer *Dollmann*
— ad 5. (b.) sind noch als Dom. Administrations-Aemter zugekommen:
Rawicz *Wollenhaupt*, Administrator
Schildberg *Reimann*, desgl.
Smolice *Schatz* (zu Chomiętek), desgl.
— Das Dom. Pacht-Amt heifst nicht Jerke sondern Jerka
— Bei den Oberförstereien treten zu
Altenhoff *Behmer* in Jordan, Oberförster
Zielonka *Stahr* in Jeźierce, desgl.
Dagegen fallen Gozdowo und Kutschkau aus
— Oberförster *Herbst* ist nach Moschin und *Behmer* nach Altenhoff versetzt
— Statt des vorläufig entlassenen *König* in Rosenthal, pone: *Uhl* (ad int.)
328. Die Bau-Insp. Stelle des 1sten Baukreises ist erledigt und noch unbesetzt
— *v. Kalkreuth*, in sein früheres Verhältnifs als Woyt in Bielsko zurückversetzt und statt seiner *Müller* als Director angestellt
— *Hedrich*, als int. Straf-Anst. Secretair angestellt
329. Statt Gostyn ist Goślin zu lesen
— Dr. *Frank* in Kosten schreibt sich *Francke*, desgl. *Michelson* in Rogasen, *Michelsen*
— *Holfeld*, versetzt
330. *Rogalli*, zum Geh. Reg. Rath ernannt
338. Die Reg. Räthe *Mauve* und *Förder* arbeiten jetzt, ersterer bei der III., letzterer bei der I. Abtheilung
— Der Reg. Ass. *v. Alvensleben* ist von seinem Commissorium zurückgekehrt
— Der Reg. Ass. *v. Münchhausen*, beim Collegium eingetreten
339. Prem. Lieutn. *Heise* (✠ 2.) als Kr. Secretair des Gardelegenschen Kreises angestellt

Digitized by Google

Seite.

340. Rendant *Hannemann* zu Calbe a. d. S. ist pensionirt und die Stelle noch unbesetzt

342. Der Rentmeister zu Loburg heifst *Christn. Ernst Schmidt* (nicht *Schimdt*)

343. Hinter *Schmidt* zu Loburg, adde Rentmeister

— Die vacante Stelle zu Abbenrode ist dem Oberförster *Keuffel* conferirt worden

344. *Spielhagen*, zum Reg.-Baurath bei der Regierung in Stralsund ernannt

348. *Gasch* erhielt den Character als Hofrath

351. *Schniewind*, desgl. als Amtsrath

356. (442.) *v. Rabenau*, zum Justizrath ernannt

371. *van Langenberg* erhielt den Character als Geh. Reg. Rath

382. Hinter *Vollmer*, adde: ✠2w.

383. *Hellinger*, zum Domainenrath ernannt

— Ist der, dem Reg.-Baurath zur Geschäfts-Aushülfe beigeordnete Land-Baumeister *Althoff* zu Arnsberg loco congruo noch nachzutragen

385. Als Conventualinnen des Stifts Gesecke und Keppel treten noch zu:

Frl. *Hermine v. Funck*	Frl. *Emma v. Kloch*
- *Emilie v. Podewils*	- *Louise v. Hohendorff*

387. Beim Consistorium tritt der Milit. Ober-Prediger *Groos* des 8ten Armee-Corps hinter dem Landger. Rath *Frech* hinzu

388. Desgl. beim Provinzial-Schul-Collegium der Reg. Rath *v. Struensee*, zwischen dem Reg.-Schulrath *Eilers* und dem Landger. Rath *Frech*

— Zum Superintendenten in Sobernheim ist der Prediger *Oertel* ernannt

389. Bei der wissensch. Prüf. Com. in Bonn ist statt des ausgeschiedenen Prof. Dr. *Loebell*, der Prof. Dr. *Diesterweg* zum Director, und in Stelle der gleichfalls ausgeschiedenen Professoren Dr. *v. Münchow* u. Dr. *Ritter* — die Professoren Dr. *Klausen* an der Universität und Dr. *Schoppen* am dortigen Gymnasium, ernannt worden

— Als int. Director des kathol. Schullehrer-Seminarii in Trier, fungirt der Geistl. und Schul-Rath Dr. *Gratz*

391. Das Decanat Heinsberg ist durch *Joh. Hendrichs*, das Decanat Hersel durch *Dortans* zu Roesberg, und

392. das Decanat Essen durch *Butzon* in Stoppenberg besetzt worden

395. *Bormann*, zum Geh. Ob. Rechn. Rath bei der Ob. Rechn. Kammer ernannt

— Die Abtheilung für Kirchen-Verwaltung und Schulwesen ist aufgehoben und sind deren Geschäfte zur Abtheilung des Innern übergegangen. Demnach ist die Bezeichnung der Abtheilungen hinter den Namen der Dirigenten etc. in der Art zu bewirken, dafs II. in I. und III. in II. umgeändert wird

— *Gossler*, pensionirt

— *Oppenhof* tritt bei den Reg. Assessoren hinzu

396. Die Districts-Controlleurs haben folgende Veränderungen erlitten:
Brüninghausen (zu Siegburg) und *v. Zastrow* inspiciren jetzt den Siegkreis,

Digitized by Google

Seite.

Guilleaume (in Gummersbach) den Kreis Gummersbach,
Wichterich (in Bonn) den Kreis Bonn,
Müller wohnt jetzt in Lechenich
v. Ayx ist für den Kreis Rheinbach,
Kataster-Geometer *Court* (zu Mülheim) für die Kreise Mülheim und Wipperfürth, und
Kataster-Geometer *Kolter* für den Kreis Waldbroel angestellt worden

401. Statt *Allgeld*, lies: *Altgelt*
402. *Caspary*, zum Dom. Rath ernannt
412. Hinter *v. Reiman* tritt Dr. *Mathieu* als Reg. Ass. noch zu
— Kr. Secret. *Wamich*, definitiv ernannt
413. Die Steuer-Controlleurs sind jetzt in folgender Art ernannt und aufzuführen:

Allard in Correnzig	für die Kr. Erkelenz u. Heinsberg
Dehez (provisor.)	für die Kr. Eupen, Malmedy u. Montjoie
Giesel in Randerath	für die Kr. Geilenkirchen u. Jülich
Pfeiffer (provisor.)	für den Kr. Schleiden
Schopen (provisor.)	für den St. u. Ld. Kr. Aachen
(vacat)	für den Kr. Düren

— Kr. Phys. Dr. *Volmer*, in gl. Eigenschaft nach Siegen (Dep. Arnsberg) — in seine Stelle ist Dr. *Lucas* getreten
— In Stelle des verst. Kr. Phys. Dr. *Jonas* ist Dr. *Canetta* ernannt worden
414. Statt Kataster-Archiv-Commission, muſs es heiſsen: Kataster-Inspection
415. Dr. *Lucas* in Erkelenz } scheiden in Folge vorerwähnter Ernen-
— - *Canetta* in Montjoie } nungen hier aus
416. Ass. *Th. Engelmann* zum Reg. Rath ernannt
421. *Hoyer*, desgl. zum Geh. Just. Rath
426. Ist Just. Com. *Heubach* in Saalfeld noch nachzutragen
— *Feege*, zum Tribunal in Königsberg versetzt
427. Ass. *Fiedler*, zum Just Com. u. Notarius in Stallupöhnen ernannt
429. *Ernst*, als Rath zum Ober-Landesgericht in Marienwerder versetzt
— *Hering*, desgl. als Just. Rath zum Ld. u. St. Gericht in Danzig
— *v. Mauderode*, desgl. zum Ld. u. St. Gericht in Bromberg, woselbst er auch schon aufgeführt worden
431. *Barnheim*, als Just. Rath zum Ld. u. St. Gericht in Danzig
432. Kmrger. Ass. *Friedberg* als Ld. u. St. Richter in Tuchel angestellt
433. Ist der Kmrger. Ass. *Grano* noch aufzuführen
434. *Eichmann*, als Geh. Fin. Rath zum Finanz-Ministerium übergegangen
— O. L. G. Rath *Aug. Ed. Schulz*, zum Kmrger. Rath ernannt
— Kmrger. Ass. *Odenheimer* ist hier nachzutragen
436. O. L. G. Ass. *Schaller*, zum Just. Rath beim St. Gericht in Berlin ernannt
439. Just. Com. *Bauer* erhielt den Charakter als Just. Com. Rath
445. Just. Com. *Korn*, desgleichen

Digitized by Google

Seite.

145. Just Com. ***Mangelsdorff*** in Fürstenwalde ist noch nachzutragen
146. ***A. Th. Uschner*** erhielt zugl. das Notariat
147. ***Eyme*** erhielt den Character als Hofrath
148. Beim St. Gericht in Stargard tritt noch der O. L. G. Ass. ***v. Dewitz*** als Hülfsarbeiter hinzu
149. ***Cosmar*** erhielt den Character als Just. Com. R.
150. ***Alsleben,*** in den Ruhestand versetzt
— ***Neubauer,*** zum Just. Rath ernannt
156. ***Lemmer,*** als Präsident zum Ob. Ldesger. in Cöslin
— ***v. Forckenbeck,*** an das Ob. Ldesger. in Münster versetzt
461. ***Carl Vogel*** erhielt zugl. das Notariat
462. ***v. Götze,*** in den Ruhestand übergegangen u. erhielt ✠2.
— ***v. Jariges,*** zum Chef-Präsidenten befördert
464. ***Koch,*** zum Rath beim Ob. Ldesger. in Breslau ernannt
— ***Lindau,*** in dessen Stelle zum Ld. u. St. Ger. in Glogau versetzt
465. ***v. Ziegler*** u. ***Klipphausen,*** zum Just. Rath beim Ld. u. St. Ger. in Kosten (Dep. Posen) ernannt
468. ***Adamczick,*** zugl. zum Kr. Just. R. des Gr. Strehlitzer Kr. ernannt
471. ***Seger,*** als Just. Rath zum Ld. u. St. Ger. in Schrimm versetzt
— ***Hanke,*** zum Rechn. Rath ernannt
472. Beim Inquisitoriat Fraustadt ist der Kr. Buk zu streichen und dafür Birnbaum einzutragen
— Bei Kozmin sind die Kr. Schrimm u. Schroda zuzufügen
— Desgl. bei Posen die Kr. Buk, Gnesen u. Mogilno, dagegen fallen die Kr. Birnbaum, Schrimm u. Schroda weg
— Ass. ***Kaskel*** fungirt bei der Ger. Com. in Lissa
— Just. R. ***v. Stöphasius*** nach Schneidemühl (Dep. Bromberg) versetzt
473. Statt »O. App. Ger. Ass.« muſs es bei ***Deycks*** und ***Reimann*** »O. L. G. Ass.« heiſsen
— ***Fraentzel,*** nach Meseritz versetzt
474. ***Joh. Gottl. Scholz,*** zum Just. Com. in Schrimm bestellt
— Beim Inquisitoriat Koronowo sind die Kr. Gnesen u. Mogilno zu streichen, da selbige erst künftig zutreten
— ***Eckert*** ist O. L. G. Ass. und ist daher O. App. G. Ass. zu streichen
475. Hinter ***Jagielski,*** adde: Just. Rath
— ***Ulrici,*** als Rath zum Ob. Ldesger. in Insterburg versetzt
476. ***Hoyer*** in Posen u. ***Schoepke*** in Bromberg, zu Just. Com. Räthen ernannt
— Hinter ***Toporski,*** adde: (in Obornik)
— ***Bernhard*** in Wreschen (Dep. Posen) ist als Just. Com. — Landger. Rath ***Biedermann*** in Gnesen als Notarius und ***Damke*** (in Filehne) als Just. Com. beim Ld. u. St. Ger. in Schönlanke nachzutragen
— ***Georg Schulz*** in Bromberg erhielt zugl. das Notariat
477. ***C. W. v. Klewiz,*** zum Ob. Ldesger. Rath ernannt

Digitized by Google

Seite.

477. O. L. G. Ass. *Stahlknecht* ist noch nachzutragen
478. *v. Hartwig*, zum Just. R. beim Ld. u. St. Ger. in Halberstadt ernannt
481. *J. C. B. Büsching*, in gl. Eigensch. nach Rathenow (Kmrger. Dep.) versetzt
482. *Albr. Heine*, zum Just. R. beim Ld. u. St. Ger. in Halberstadt ernannt
484. *Reinecke*, nach Gr. Oschersleben versetzt
— *Kapke*, zum Just. Com. beim Ld. u. St. Gericht in Osterwieck bestellt
485. *Dörk* in Eilenburg, zugl. zum Kr. Just. R. für den Delitzschen Kr. ernannt
486. *Kniese*, als Rath zum Ob. Ldesger. in Magdeburg versetzt
490. *Koch* sen. erhielt den Character als Just. Com. Rath
491. *Mulertt* in Brehna erhielt zugleich das Notariat
492. *v. Hartmann*, zum Geh. Just. Rath ernannt
495. *Funcke*, zum Just. Com. beim Ld. u. St. Ger. in Oelde bestellt
501. Die Just. Com. *Schlechtendahl* u. *Tacke* sind zu Just. Com. Räthen ernannt worden
506. Advocat-Anwalt *v. Hontheim* ist nachzutragen
508. Statt *Maschenschein*, lies: *Machenschein*
511. Friedensrichter *Jos. Weber* in Coblenz, zum Staats-Procurator ernannt
541. Register — bei *Du Pasquier* ist noch 519 zuzusetzen
561. ibidem — fällt Frl. *v. Horn* (S. 257) ganz weg

2. Ordens-Verleihungen.

Es erhielten:

Seite.

19. *Voss* ✠4.
27. Dr. *Aug. Berend* ✠3.
41. *Beuth* (CHL2) (VVCV2)
— *v. Savigny* (RSt2)
130. Major *v. Küster* (RSt1)
137. Frh. *v. Maltitz* (RSt2)
161. *v. Dornis* ✠3.
225. *Wagner* ✠2.
235. *Engel* ○R.
236. *v. Nordenflycht* ✠
241. *Brescius* ✠3.
242. *Hohnhorst* ✠4.
244. *Köpke*
247. *Steltzer*
— Frh. *v. Schleinitz* } ✠3.
— *Häckel*
248. *v. Massow* ✠
249. *Mehl v. Schönfeld* ✠3.
— *v. Reichenbach*
250. *Zierenberg* } ✠4.
252. *Westphal*
256. *Froehner*
262. *Bayer* } ✠4.
— *Steinke*
269. *Ritschl* ✠3.
270. *Leistikow* ✠3.
280 *v. Gerlach* ✠3.
300. *Köppen* ✠2.
304. *Strecke* (RG5)
330. *Springer* ✠3.
338. *Mellin* ✠2.
365. *Möller* ✠3.
366. *Johanning* ✠3.
388. *Pfender* ✠3.
390. *München* (GBZL3)
396. *Sonoré* (RG5)
415. *K. G. T. Kortum* ✠3.
416. *v. Cohausen* (TSt)
435. *Eckart* ✠4.
461. *Enger* ✠3.

Digitized by Google

3. Gestorben sind:

Seite.		Seite.	
10.	*Wilh. v. Humboldt*, 8. April 35.	287.	Dr. *Steinmetz*, 7. Januar 35.
39.	Gf. *v. Bernstorff*, 28. März 35.	291.	*v. Paula-Schmitt*
82.	Dr. *Neumann*, 6. April 35.	301.	*Braune*, 11. März 35.
92.	Dr. *Unger*, 28. März 35.	310.	*Leutheusser*, 11. April 35.
229.	*Keber*, 7. Januar 35.	318.	*Weiſs*, 1. Januar 35.
235.	Dr. *Brunatti*, 31. Januar 35.	319.	Dr. *Lincke*, 18. Juli 34.
—	- *Gnuschke*, 1834.	—	- *Dziatzko*, 22. Januar 35.
240.	*Coeler*, 14. März 35.	321.	*Vockrodt* und *Fendler*
242.	*Tiebel*, 21. Januar 35.	326.	*Rentzmann*, 15. Mai 34.
246.	*Langbein*, 2. Januar 35.	328.	*Wernicke*, 12. August 34.
248.	*v. Dewitz*, 19. März 35.	385.	Dr. *Kitz*
262.	*Zernbach*	386.	- *L. Horn* jun., 1834.
263.	*Koethe* (conf. Anhang S. 258.)	—	- *Waldschmidt*, 5. Januar 35.
270.	*Pütter*, 16. April 35.	390.	*Wermerskirchen*, 21. Febr. 35.
—	*Stenzler*, 8. Januar 35.	394.	*Grimm*
274.	*Brehmer* und *Badekoth*	396.	*Dreikluft* und Dr. *Deblois*
276.	*Rinck*, 18. Februar 35.	398.	*G. H. Koch*
278.	*Knapp* (conf. Anhang S. 269.)	399.	*Backes*
280.	*v. Bilfinger*, 20. April 35.	405.	Dr. *Günther* in Duisburg, 1835.
281.	Amtsrath *Bauck*, im Januar 35.	406.	- *Moery*, 1835.
286.	*J. M. Roese* (cf. Anhang S. 445.)	413.	- *Jonas*
287.	Dr. *Joh. Quistorp* (cf. Anh. S. 86.)	415.	- *Hons* und Dr. *Krimmer*

(Geschlossen am 10ten Mai 1835.)

Digitized by Google

NACHWEISUNG

der

im Laufe des Jahres $18\frac{33}{34}$ und bis zum Schluss des Drucks

erstorbenen oder versetzten Personen,

in soweit

sie bei der Redaction angemeldet oder derselben bekannt geworden sind.

A. Gestorbene, *)

(welche in dem Handbuche pro 1835. weggeblieben sind.)

HANDBUCH PRO 1834.

Seite	
3	Gf. *L. G. v. Schaffgotsch*, 20. Janr. 1834.
–	Gf. *v. Hoverden* sen.
9	Bar. *d'Aubié*, im Januar 35.
–	*v. Rüling*, 5. October 34.
0	*v. Koscielski*
–	Frh. *v. Elverfeld*, gen. *v. Beverförde-Werries*
–	*v. Pflugk*
5	Frh. *v. u. zu Weichs an der Glan*
7	*Jacubowsky*, 14. October 34.
8	*Reuter*, 31. August 34.
9	*Steiner*, 4. Februar 34.
–	*Krutisch*, 16. December 33.
–	*Morsch*, 9. December 34.
–	*Simon*, im December 33.
2	*Bock*, 16. April 34.
–	*Pfaffe I.*, 15. Februar 34.
3	*Brenske*, 13. October 34.
9	*Wilberg*, 12. Januar 35.
–	Fr. *v. Sartoris*, geb. *v. Le Fort*, 1. Februar 34.
0	Gfin. *v. Wylich und Lottum*, 20. December 34.

Seite	
35	*v. Maltzahn*, 1. März 35.
39	*v. Schuckmann*, 17. Septbr. 34.
—	*Maassen*, 2. November 34.
43	*Coste*, 8. März 34.
—	*Gold*, 18. April 34.
47	*Uhden*, 21. Januar 35.
49	*Schleiermacher*, 12. Februar 34.
50	*Caldani — Desfontaines*
51	*Pohl — Ridolfi*
54	*Carl Kolbe*
55	*Julius*, 12. Februar 34.
56	*Schraeger*
59	Dr. *Heim*, 15. September 34.
—	Gf. *v. Itzenplitz*, 18. September 1834.
63	*Champagny*, Duc de Cadore, 4. Juli 34.
68	Freiherr *v. Bridel-Brideri — Dalemann*
69	*Gaede — Harder*
70	*Kaulfuſs*
71	*Meckel*, 31. October 33.
—	*Nestler — Panzer — Pictet-Turretini*

*) Mit der Seitenzahl aufgeführt, wo sie zuerst vorkommen.

Digitized by Google

HANDBUCH PRO 1834.

Seite	gest.
72	*Schelver — Smith*
73	*Weihe*
76	Dr. *Becker*, 22. Juni 34.
79	*Mackeldey*, 20. October 34.
81	*Brassart*
83	*Madihn*, 6. März 34.
86	*Joh. Quistorp*, 20. Juni 34.
87	Dr. *Schmidt*
89	*Schreger*, 29. December 33.
—	*Wahl*, 29. Juni 34.
92	*Elsner*, 27. April 34.
94	*Kistemacker*, 4. März 34.
—	*Katerkamp*, 8. Juni 34.
95	*Bodde*, 24. Juli 33.
103	*Rudolph*, 30. März 34.
105	*Riese* sen., 21. Februar 34.
107	*v. Gagern*, 30. Januar 34.
109	*v. Essen*, 7. September 34.
110	*Protzen*, 28. August 34.
—	*v. Below*, 31. August 34.
116	*Laszkowski*
117	*Sebald*, 17. Juli 34.
118	*Brockmann*, 13. Mai 34.
121	*Koch*, 8. Januar 34.
126	*Bausch*, 10. März 35.
128	*Lietzmann*, 11. Mai 34.
—	*Klaatsch*, 16. Mai 34.
129	*Kleinstüber*, 8. November 34.
130	*Westphal*, 25. November 34.
131	*Lutter*, 1. Februar 35.
132	*Phemel*, 10. Februar 34.
—	*Büttner*, 15. April 34.
133	*Jacobi*, 23. März 35.
134	*Spielberger*, 5. Mai 34.
—	*Bohm*, im August 34.
—	*Schmitt*, 23. Juli 34.
137	*Sponagel*, 2. April 35.
139	*v. Valentini*, 6. August 34.
142	*Wippel*, 2. November 34.
143	*Neumann*, 9. October 34.
145	*Kobes*, 2. September 34.
146	*Krause*, 7. Februar 34.
—	*Hamacher*

Seite	gest.
147	*Schulz*, (zuletzt Geh. Ob. Fin. R.) 4. März 35.
148	*Frick*, 8. März 34.
—	*Lehnert*, 27. August 34.
—	*Köls*, 6. Januar 34.
150	*Schaeffer*, 9. Juni 34.
—	*Hesse*, 24. März 35.
152	*Rönnefahrt*, 20. Mai 34.
153	*v. Chamier*, 28. Mai 34.
—	*Hach*, 11. August 34.
154	*Pientka*, 28. October 34.
155	*Sabel*, 8. September 34.
—	*Mewes*, 19. December 34.
156	*v. Stowerowsky*, 15. Novbr. 34.
—	*Aust*, im Juni 34.
—	*Dietrich*, 1. März 35.
158	*Richter*, 30. Januar 34.
159	*Schmiedecke*, 21. Juli 34.
—	*Lange*, 26. August 34.
160	*Strempel*, 16. Juli 34.
161	*Baur*, 18. November 33.
—	*Hövel*, 4. Juni 34.
—	*Siemens*, 24. November 33.
165	Gf. *v. Wartensleben*, 10. April 34.
168	*v. Stumpfeldt — v. Hinzenstern* und *v. Quistorp*
171	*Reimer*, 26. December 33.
172	Dr. *Bing*, 14. Januar 35.
—	Dr. *Collin*
173	Dr. *H. W. Lehmann*, 2. Decbr. 1833.
—	Dr. *Marquet*, 19. August 34.
—	Dr. *Reiteburg*, 21. Mai 34.
—	Dr. *Schweitzer*, 17. Novbr. 34.
—	Dr. *Stepner*, 14. Februar 35.
174	*Haembster*, 26. März 35.
175	Freiherr *v. Stein zum Altenstein*, 20. Februar 35.
176	*Martini*, 16. November 34.
177	*Balan*, 24. Februar 34.
181	*v. Tarrach*, 15. September 34.
182	*van Beck-Vollenhoven*, 10. März 1834.

Digitized by Google

HANDBUCH PRO 1834.

eite	gest.
83	*Claude Coulet*
84	*Jütting*, 23. Juli 33.
86	*J. N. Hawker*
89	*v. Brandel*, 16. December 33.
90	*Bahn*, 9. September 34.
—	*Brede*, 16. December 34.
—	*Eschricht*, 29. October 34.
92	*Simon* (conf. Seite 19.)
—	*Bachmann*, im Juni 34.
194	*Eltester*, 24. Februar 34.
195	*Matthias* sen., 8. December 33.
196	*v. Krauthoff*, 25. Juli 34.
—	*Balzer*, 16. Februar 34.
—	*v. Ziegler*, 16. Juli 33.
197	*Degen*, 20. October 33.
198	*v. Heysing*, 20. Mai 34.
—	*v. Düsterlho*, 16. März 34.
—	*Le Bauld de Nans*, 25. März 34.
199	*Michaelis*, 22. December 34.
—	*v. Cosel*, 20. August 33.
—	*v. Reitzenstein*, 21. Decbr. 33.
200	*Balcke*, 22. November 34.
—	*Kolbe*, 16. August 34.
—	*Haack*, 22. November 33.
—	*Thien*, 9. Februar 35.
209	*Wisselink*, 2. März 35.
210	*Schröder*, 21. Juli 34.
—	*Weyl*, 14. März 35.
211	*Keber*, 7. Januar 35.
—	*Gregorowius*, 18. Mai 34.
—	*Arendt*, 19. Februar 33.
214	*Scheill*, 9. Juli 34.
215	*v. Piechowski*, 23. Decbr. 33.
—	*Czichorski*, 29. April 34.
—	*Buchholz*, 21. Januar 34.
—	*Lindenblatt*, 12. November 34.
216	*Czarnecki*, 9. November 33.
—	*Krefft*, 21. August 34.
—	*Ewertowski*, 8. Juli 34.
217	Dr. *Brunatti*, 31. Januar 35.
218	*Werdermann*
220	*Heerbrand*
225	*Bettkober*, 1. December 34.

Seite	gest.
225	*v. Zaborowsky*, 14. April 34.
—	*Faltin*, 16. April 33.
226	*Albrecht*, 11. März 33.
—	Dr. *Hoffmann*, 16. März 33.
—	*Hauck*, 2. Mai 34.
—	*Preufs*, 1833.
227	*Schulemann I.*, 28. August 34.
228	*Frey*, 4. Januar 34.
—	*Petersen*, 2. October 34.
229	*Vofs — Engler*, 19. Novbr. 33.
230	*Mentzel*, 22. September 33.
232	*Gronemann*, 29. Januar 34.
233	Dr. *Reichenau*, 1. Januar 34.
—	*Graeven*, 24. Februar 33.
238	*Richter*, 18. September 34.
239	*Bientz*, 1. Februar 34.
243	*Neuendorff*, 12. April 34.
245	*Kirchner*, 15. August 34.
246	*Lüdcke*, 2. November 34.
247	*Wagner*, 23. April 34.
—	*Kersten*, 18. December 33.
—	*Bauermeister*, 12. October 34.
248	*Schartow*, 17. August 34.
252	Frl. *v. Horn*
—	Frl. *v. Heidebreck*, 26. Febr. 34.
254	Dr. *Meier*, 17. April 34.
256	*Walter*, 22. Juni 34.
—	*Simon*, 20. April 33.
258	*Aug. Jenichen*, 24. Juni 33.
—	*Joh. Jenichen*, 26. Juni 33.
—	*Koethe*, 1. September 34.
259	*Brasch*, 23. Juli 34.
260	*Nicaeus*, 13. April 34.
261	*Horn*, 24. October 33.
—	Dr. *Knoll*, 15. April 34.
262	Dr. *Schröer*, 9. April 34.
264	*Wagner*, 3. October 34.
266	*Drofs*, im November 33.
—	*Bomberg*, 31. März 34.
268	*Wille*
—	Dr. *Peters*, 11. Januar 35.
269	*Knapp*
270	*Leop. Gené*, 1. Juni 34.

Digitized by Google

HANDBUCH PRO 1834.

Seite	gest.
272	*Sprenger*, 14. September 34.
273	Dr. *Schilling*, 4. Januar 35.
274	*Kayser*
275	*Keutel*, 24. October 34.
—	*Wilken*, 15. August 34.
—	*Adelung*
276	*Klamann*, 22. März 34.
277	Frl. *v. Weyherr*, 25. Mai 34.
279	*Pogge*, 4. September 34.
283	*Janke — Worbs*
287	*Hildebrand*, 1833. — *Wycisk*, 1834. — *Rudel*, 1834.
288	*Zogloweck*, 1833.
290	*Mannhardt — Philipp*
292	Gf. *v. Reichenbach*, 17. Juni 34.
294	*Strauch*
297	Dr. *Donndorff*, 21. Septbr. 31.
—	Dr. *Löwe*, 1831.
—	Dr. *Heinr. Müller*, 24. Septbr. 32.
—	Dr. *Reymann*, 2. Mai 32.
—	Dr. *Sammhammer*, 26. Juni 34.
298	Dr. *Neuländer*, 16. Januar 33.
—	Dr. *Hoffmann*, 17. Januar 32.
299	Dr. *Menzel*, 29. Mai 34.
—	*Gringmuth*, 16. Juni 34.
—	*Neumann*, 11. December 34.
300	*Rissmann*
301	Dr. *Pusch* — Dr. *Grofs*
—	Dr. *Büttner*, 31. Januar 34.
305	Dr. *Beer*
—	Dr. *Walde*, 1. Septbr. 34.
306	Dr. *Drescher* — Dr. *Zöllner*
—	Dr. *Gerdessen*, 26. Decbr. 33.
308	*Zingel*, 28. Juli 33.
—	*Brecht*, 28. März 33.
311	Dr. *Zweigel*
315	*v. Ulatowski*
318	Dr. *Lemonius*, 28. März 34.
—	Dr. *Albr. Schulze — Kutzner*
323	Dr. *Niethe*, 21. Mai 34.
—	*Busse*, 4. December 33.
—	*Triest*, 3. October 33.
326	*Zarnack — Gaenecke*

Seite	gest.
326	*Buttermann*, 2. Januar 34.
327	M. *Starcke*
—	M. *Weise*, 9. März 34.
328	M. *Siebdrat*, 14. November 34.
—	M. *Wernsdorf*, 2. Mai 34.
329	*Delecker*, 4. October 33.
331	*Heide*
333	*Rostosky*
334	*Holzheuer*
—	*Ohrdorff*, 1. August 34.
335	*v. Bülow*, 30. December 34.
—	*Demcker*
338	Dr. *Hascke* — Dr. *Dorendorff*
339	Dr. *Günther* — Dr. *Kahle*
340	*Römer*, 5. December 33.
341	Dr. *Kreyssig*
—	Dr. *Autenrieth*, 22. Mai 34.
342	*Stöcklein*, 15. December 34.
343	*Franz*, 17. Juni 33.
—	*v. Carlowitz*, 17. Mai 34.
348	*Schneider*, 3. Juli 33.
349	Dr. *Krause*, im April 33.
—	Dr. *Göllner*, 27. Mai 33.
356	Dr. *Ferd. Schulze*, 30. April 34. — Dr. *Lange*
363	*v. Druffel*, 1. Juli 34.
364	*Kleibolte*, 4. October 33.
367	*Giese*
368	*Roitzsch*, 26. November 33. — *Cramer*
372	Dr. *Dunker* — Dr. *Peine*
374	Dr. *Joh. Heinr. Schenck*, 13. Juli 1834.
375	*Plafsmann*, 20. Januar 35.
376	Frl. *Charl. v. Wendt*, 5. Decbr. 33.
377	Frl. *Ernestine von Altenstein*, 28. December 33.
378	Dr. *Jos. Pulte*, 6. October 33.
—	Dr. *Bährens*, 16. December 33.
380	*Herrmann*
—	*Hildebrandt*, 12. Juli 33.
382	*Eskens*
383	*Brandts — Pferzwei*

Digitized by Google

Seite	gest.
384	*Stals*
386	*Linz — Perl*
387	*Sombart*, 5. October 34.
390	Dr. *Kleudgen*, 27. Decbr. 33.
—	Dr. *Beckers* — Dr. *Bauer*
391	Dr. *Becher*
393	*v. Märcken*
395	*Davidis*, 26. Juni 34.
397	Dr. *Scheibler* — Dr. *Bährens*
—	Dr. *Rauschenbusch* — *Ahrens*
—	Dr. *Greuter*
398	Dr. *Dicke* — Dr. *Siegmund*
402	Dr. *Luzzani*
407	Dr. *Dettling* — Dr. *Rudolphi*
—	Dr. *Steinbach*
409	*Greuling*, 11. December 33.
411	Dr. *Schneiders* sen., 23. Juni 30.
—	Dr. *Palm* jun., 24. December 32.
415	*Prin*, 28. Februar 34.
—	*Lappöhn*, 15. März 34.
—	*Schenkel*, 24. December 33.
416	*Joh. Korsch*, 18. November 33.
—	*Linck*, 29. Januar 34.
418	*Reichard*, 31. Januar 34.
421	*Heydenreich*, 29. October 34.
422	*Hencke*, 9. Juli 34.
—	*Heidfeld*, 22. Januar 35.
423	*Zacha*, 13. December 33.
424	*Wohlfromm*, 5. October 34.
425	*Suchland*, 4. November 33.
—	*Pappritz*, 24. October 34.
431	*Wessel*, 25. September 34.
—	*Butze*, 1. Januar 35.
—	*Hecke*, 9. September 34.
—	*Riemann*, 4. Juni 34.
—	*Schubart*, 5. October 34.
432	*Löper*, 2. Januar 35.
—	*Gust. Wilh. v. Gerlach*, 20. August 1834.
434	*Daenell*, 2. Februar 34.
—	*Eichholz*, 11. Mai 34.
435	*Voitus*, 2. Mai 34.
436	*Heinsius*, 16. März 34.

Seite	gest.
436	*Grolig*, 4. Juni 34.
—	*Lüer*, 18. März 34.
—	*Funk*, 26. April 34.
438	*Holz*, 7. December 33.
439	*Heinze*, 14. Juli 34.
441	*Martin*, 25. October 33.
—	*Alverdes*, 11. November 34.
—	*Habersack*, 13. August 34.
445	*Bartels*, 27. Februar 34.
—	*Joh. Moritz Roese*, 29. April 34.
446	*Gerken — Huldberg — H. L. Koch*
—	*Matthaei — G. A. v. Mühlenfels* und *Thilo*
448	*Teichert*, 2. Februar 34.
449	*Grögor*, 17. October 33.
—	*Rupprecht*, 15. September 33.
452	*Meyer*, 15. September 34.
453	*Merckel*, 6. November 34.
454	*Seliger*, 18. December 33.
456	*Lauterbach*, 21. Juli 34.
457	*Kersten*, 10. December 33.
458	*Greupner*, 1. August 34.
—	*Beer*, 29. August 34.
459	*Hauenschild*, 12. August 33.
—	*Wichura*, 31. August 33.
—	*Greupner* (s. vorher)
461	*Kosch*, 7. Januar 35.
—	*Posca*, 29. September 34.
463	*v. Konarski*, 29. August 33.
—	*Molkow*, 9. August 34.
464	*Jac. v. Kryger*, 19. März 34.
—	*Reim. Kroll*, 14. Februar 34.
—	*Jałowski*, 11. November 33.
465	*Winkler*
—	*Fiedler*, 31. December 34.
466	*Grochowski*
—	*Duszyński*
467	*Brohm*, 7. October 33.
469	*Ehrlich*, 5. October 33.
470	*Schrader*, 13. November 34.
471	*Waeser*, im September 34.
472	*Guischard*, 5. Januar 34.
—	*Consbruch*, 11. März 35.

Digitized by Google

HANDBUCH PRO 1834.

Seite	gest.
472	*Hebdmann*, 19. April 34.
—	*Coler*, 30. October 34.
474	*Matern*, 2. Januar 34.
476	*Raepprich*, 11. April 34.
477	*Erbe*, 22. Februar 35.
479	*Avenarius*, 28. Juli 34.
480	*Sacetot*, 18. April 34.
—	*Wiegand*, 6. April 34.
481	*Christ. Hütter*, 28. Novbr. 33.
—	*Otto*, 4. Januar 34.
—	*Groschupf*, 29. Juli 34.
—	*Koetzschke*, 13. Februar 34.
—	*Eifsner*
—	*Möfsler*, 31. Mai 34.
483	*Speller*, 17. Juli 34.
—	*Brockhausen*, 12. December 34.
—	*Ad. Schweling*, 15. Mai 34.
484	*Gahlen*, 23. September 33.
—	*Lucassen*, 28. October 34.
—	*Burlage*, 21. August 33.
—	*Jeibmann*, 31. Mai 34.
—	*Schultz*, 6. Januar 35.
—	*Wulff*, 23. October 33.

Seite	gest.
484	*Deitmars*, 20. März 34.
486	*Caspari*, 10. November 34.
—	*Hesse*, 28. Februar 34.
487	*Harfsewinkel*
488	*Culemeyer*, 20. November 33.
489	*Dulheuer*, 4. Juli 34.
490	*Christ. Jacobi*, 26. Juli 33.
—	*Oehmchen*, 15. September 34.
—	*Crüsemann*, 3. December 34.
491	*Mittweg*, 19. Januar 34.
492	*Bunge*, 2. August 34.
495	*Sauerwald*, 15. December 34.
—	*Gadé* (nicht *Güde*), 1. Febr. 34.
497	*Willmann*, 3. December 33.
500	*Degen*, 1. Juni 34.
501	*Oeppen*, 19. Juni 34.
—	*Scheven*, 18. Juni 34.
—	*Frentz*, 22. Januar 35.
—	*Josten*, 8. Juli 34.
502	*Dionis. Diel*, 2. Mai 33.
503	*Schumacher*, 20. September 34.
—	*C. R. Brewer*, 24. Februar 35.
504	*Burghardt*, 8. September 34.

B. Sonstiger Abgang,

(diejenigen Personen enthaltend, welche in dem Handbuche pro 1835. entweder nicht mehr vorkommen, oder aber darin in ihren jetzigen Stellungen aufgeführt werden, jedoch mit Ausnahme der in den Nachträgen und dem Anhange pro 1834. bereits nachgewiesenen Veränderungen.)

Seite	
8	*Sieg. Joach. Ldw. v. Brockhusen*, der Kammerherrn-Würde verlustig erklärt
17	*Rimpler*, pensionirt
21	Mlle. *Lanz* } verheirathet
—	Mlle. *Leonhart* }
22	*Mengels* }
—	*Schwarz* }
—	*Hambuch* } sämmtlich pensionirt
23	*Lenfs* }
—	*Schubert* }

Seite	
23	*Rathgeber*, nach St. Petersburg abgegangen
—	*Granzow*, desgl. nach Cassel
—	Mlle. *Reichelt*, verheirathet
25	*Ahrendts* sen., pensionirt
26	*v. Rochow*, abgegangen u. erhielt ✠ 3.
—	Gfin. *Bülow v. Dennewitz*, abgegangen
—	Mlle. *Bueck* } desgl.
—	Mlle. *Lamperi* }

Digitized by Google

HANDBUCH PRO 1834.

Seite

26 *v. Wulffen*, zum Command. des 24. Inf. Regts. ernannt

27 *v. Reitzenstein*, zum Dienst bei Sr. Maj. dem Könige zurückgetreten

— *v. Strantz*, zum int. Command. des 4. Kürass. Regts. ernannt

29 *Bär*, pensionirt

31 Gf. *v. Kanitz* } sind zu Gen. Maj.
— *v. Lucadou* } befördert u. hier
— *Malachowski* } ausgeschieden

32 *v. Scheel*, pensionirt und erhielt ✠ 2.

33 Frh. *v. Lützow*, zum Command. der 9. Inf. Brigade ernannt

39 *v. Hake* } in den Ruhestand
41 *Gerhard* } versetzt

— *v. Diederichs* } sind pensionirt u.
— *Müller* } erhielten ✠ 2.

— *v. Goldbeck*, hier ausgeschieden

50 *Rob. Brown*, zum auswärtigen Mitgliede ernannt

52 *Sotzmann*, pensionirt

53 *d'Alton*, als Prof. ord. nach Halle

75 *Eichhorn*, ausgeschieden

— *Biener*, hat die Professur bei der Universität niedergelegt

76 *Heinr. Ritter*, an die Universität in Kiel berufen

77 *Plücker*, als Prof. ord. } nach
— *Ulrici*, als Prof. extraord. } Halle

— *Wolf*, abgegangen

79 *Bergmann* (conf. Seite 497.)

— *Gelpke — Haas — Füllers*, sind ausgeschieden

83 *Witte*, nach Halle

— *Klose*, als Reg.- Med. Rath nach Königsberg in Pr.

— *Held*, als Gymnas. Director nach Schweidnitz

88 Die wissenschaftliche Prüfungs-Commission in Greifswald ist aufgelöst worden

Seite

92 *Heyne*, als Ob. Regier.-Rath zur Regierung in Danzig

— *Miegel*, ausgeschieden

— *Olshausen*, nach Erlangen

— *v. Baer*, nach St. Petersburg

96 *Kirchner* } sind ausgeschieden
— *Damerow* }

101 *Semmler* } sind pensionirt
— *v. Grävenitz* } worden

— *Gerhard* (conf. Seite 41.)

102 *Lindemann*, pensionirt

— *Horstmann* } sind zur Chaussee-
— *Fliefs* } Verwalt. übergeg.

103 Das statist. Bureau ist dem gesammten Staats-Ministerium untergeordnet worden

— *Krug*, pensionirt

106 *v. Bredow*, hier ausgeschieden

108 *Oelrichs*, desgl.

117 *v. Goldbeck*, desgl.

— *Lette*, als 2. Justitiarius zur Gen. Commission in Stargard, demnächst als Rath zum Ob. Landesgericht in Posen

118 *Becher*, als St. Richter nach Bernau (Kamrger. Dep.)

119 *v. Meding*, zur Gen. Com. in Berlin

120 *Laube*, zum Geh. Ob. Tribunals-Rath befördert

— *v. Tempelhoff*, aus seinen bisherigen Dienstverhältnissen ausgeschieden

121 Das Eisenhüttenwerk Wondolleck ist mit dem Personal an die Regier. i. Gumbinnen abgetreten

— Das Eisenhüttenwerk Himmelstädt wird verkauft

— Die Neustädter Saiger-Hütte ist an die Seehandlung verkauft

— *Rasche*, erwartet eine anderweite Anstellung

— Die Kalkbrennerei Podejuch ist verkauft

Digitized by Google

HANDBUCH PRO 1834.

Seite

121 ***Meyer***, erwartet eine anderweite Anstellung
— ***Lippoldt***, entlassen
— Die Torfgräberei Gnageland ist der Regier. zu Stettin übergeben
— Die Rhingräbereien werden von der Regier. in Potsdam verwaltet, wohin auch die Beamten abgegeben sind
122 Die Producten-Spedition zu Oppeln wird von der Steuer-Behörde besetzt
— ***Mallickh***, pensionirt
123 ***Boenisch***, war irrthümlich als Mitglied des Hütten-Amts aufgeführt
130 ***Nagel***, pensionirt
— ***v. Below***, zum Command. der Cadetten-Anstalten ernannt
131 Gf. ***v. Hülsen***, desgleichen zum Obersten und Commandanten von Weichselmünde
— ***Kalau v. Hoven*** } zur Abth. für
— ***v. Delius*** } das Inv. Wesen
— ***v. Legat***, zum Director d. grossen Milit. Waisenhauses i. Potsdam ernannt
— ***v. Rudloff***, zur Dienstleistung beim 9. Inf. Rgt. angestellt
132 ***v. Rüdgisch***, zur Abth. für das Invaliden-Wesen, demnächst pensionirt
— ***v. Ruskowsky***, pensionirt
— ***v. Linger***, als agg. zur Garde-Artillerie-Brigade
— ***May***, in das practische Dienstverhältniss zurückgetreten
133 ***Köhn v. Jaski***, zum Gouverneur von Königsberg in Pr. befördert
— ***Sixtus***, zum Intendantur-Rath befördert
134 ***Stricker***, zur 2. Abth. des Milit. Oecon. Departements

Seite

134 ***v. Ciesielsky***, mit dem Char. als Oberst dimitt. u. erhielt ☐ 4.
— ***v. Ribbentrop***, zum Chef-Präsidenten der Ob. Rechn. Kammer befördert, scheidet hier aus
136 ***Piaste***, pensionirt
138 ***v. Steinwehr***, als Gen. Ltn. mit Pension dimittirt
139 ***v. Bieberstein***, zum Obersten u. 2. Commandanten i. Magdeburg ernannt
— Frh. ***v. Lützow*** (conf. Seite 33.)
— ***v. Staff-Reitzenstein***, zum Oberst-Ltn. u. Chef d. Gen. Stabes vom 6. Armee-Corps ernannt
140 ***Dirksen***, mit Pension hier ausgeschieden
— ***Ohm II.***, nach Nürnberg abgegangen
141 ***v. Brause***, zum Director der allgemeinen Krieges-Schule ernannt
— ***v. Clausewitz***, hier ausgeschieden, (conf. Hofstaat des Prinzen Waldemar v. Pr. K. H.)
— ***v. Kozierowski***, als agg. zum 26. Inf. Regt.
143 ***Lehmann***, als Rath zur Intendantur des 5. Armee-Corps
144 ***Schröder***, in gl. Eigenschaft zum 3. Armee-Corps
145 ***Marschall***, nach Graudenz
— ***Kurth***, nach Danzig
— ***Ehrhardt***, nach Insterburg
— ***Meyer***, nach Breslau
— ***Schultze***, nach Neisse
— ***Assig***, nach Cosel
— ***Funck — Krupka***, sind pensionirt worden
— ***Weigelt***, als Ob. Inspector nach Berlin
— ***v. Ossowsky***, nach Torgau
— ***v. Heyne***, nach Neisse
146 ***Nöller***, pensionirt

Digitized by Google

Seite

46 *Glindemann*, nach Düsseldorf
— *Krause* (Lieutn.), pensionirt
— *Walther*, als Garnis. Verwalt. Insp. nach Minden
— *Stahl*, nach Erfurt
— *Deppe*, hat den Dienst verlassen
— *Nietner*, als Rechnungsführer zum 6. Kürass. Regt.
148 *v. Beguelin*, ist hier mit Pension ausgeschieden
— *Düesberg*, zum Geh. Ob. Just. u. Geh. Ob. Revis. Rath befördert
149 *Wülfingh*, als Rath zur Regier. in Frankfurt
— *Doussin*, pensionirt
— *Scholz*, zum Geh. Archiv des Ministerii
150 *Ballhorn*, als Geh. Registrator zur Staatsbuchhalterei
151 *Falck*, zum Secretariat d. 2. Abth. des Ministerii
152 *Pochhammer*, zur 2. Abth. des Ministerii
— *v. Brandt*, als Ob. Reg. Rath u. Gen. Insp. des Thüringenschen Zoll-Vereins i. Erfurt angestellt
— *Stephan*, als Rend. nach Schmalleningken
— *Krall*, nach Gumbinnen
— *Nöldechen*, nach Memel
153 *Rahn*, nach Gumbinnen
— Das Haupt-Amt Allenstein ist nach Guttstadt verlegt worden
— *La Motte*, nach Tilsit
— *v. Boyen*, nach Friedland
— *Cramer*, als H. A. Rendant nach Guttstadt
— *Mätzig*, nach Pillau
— Tilsit ist in ein Haupt-Zoll-Amt umgewandelt
— *Klemm*, pensionirt
— *L'Orange*, als H. A. Assistent nach Königsberg

Seite

153 *Köhler*, zum Polizei-Präsidium in Berlin
154 *Stämmler*, zum Haupt-Zoll-Amt in Wittenberge (Dep. Potsdam)
— *v. Kotze*, als Rath zur Regierung in Cöslin
155 *Thomas*, pensionirt
— *Engelmann*, nach Magdeburg
— *v. Pommeresche*, zur Regierung in Stettin
156 Das Haupt-Amt Hoyerswerda ist aufgehoben
— *v. Oppeln-Bronikowski*, nach Wohlau
— *Staude*, pensionirt
— *Nau*, nach Oels
— *Hänsel*, nach Erfurt zur Direction des Thüringensch. Zoll-Vereins
— *Rohlwes*, nach Glogau
— Das Haupt-Amt Reichenbach ist nach Görlitz verlegt worden
— *Loeser*, nach Liebau
— *Lüdersdorff*, zum Ob. Zoll-Insp. in Neustadt befördert
— *Riedel*, pensionirt
— *Stephan*, nach Breslau
— *v. Fallois*, pensionirt u. demnächst gestorben
— *v. Loewen*, zum Ob. Zoll-Insp. in Mittelwalde befördert
— *Berger*, nach Oels
157 *Wieruszewski*, nach Magdeburg
— *Kayser*, zur Chaussee-Verwaltung versetzt
— *Karchowski*, nach Pogorzelice
— *Marchwinski*, nach Meseritz
— *Adamski*, entlassen
— *Molkow*, als H. A. Rendant nach Podzamcze
158 *Helmentag*, fungirt jetzt in Dresden
— *Daniel*, als Ob. Zoll-Insp. nach Warnow (Dep. Potsdam)

Digitized by Google

HANDBUCH PRO 1834.

Seite

158 Die Haupt-Zoll-Aemter Eckartsberga und Gordemitz sind aufgehoben
— *v. Prillwitz*, nach Naumburg
— *Rother*, als Cassen-Rendant zur Prov. Steuer-Dir. in Magdeburg
— *v. Bomsdorff*, nach Morsleben
— *Ramm — Zimmermann*, sind pensionirt
— *Scheffler*, nach Stendal
— *Daubert*, nach Brandenburg (Dep. Potsdam)
— *Burghoff*, cassirt
— *Roſsmann*, nach Landsberg in Schlesien
— *Elmering*, als Preuss. Stations-Controlleur nach dem Königreich Sachsen committirt
— *Hoff*, desgleichen
— *de Groussilliers*, nach Halle
— Die Haupt-Zoll-Aemter Langensalza, Mühlberg u. Naumburg sind in Haupt-Steuer-Aemter umgewandelt
— Das Haupt-Zoll-Amt Lützen ist aufgehoben
— *Philippi*, als Reg. Rath zur Prov. Steuer-Dir. in Münster
— *Wachs*, nach Heiligenstadt
— *Gorgas*, versieht einstweilen die Steuer-Einn. Stelle in Lützen
— *Becker*, nach Heiligenstadt
— *Müller*, nach Nordhausen
— *v. Tilly*, nach Danzig
— *Leist*, nach Halberstadt
— *Bon*, als Preuss Stations-Controlleur nach dem Königreich Baiern committirt
— Das Haupt-Zoll-Amt Schkeuditz ist aufgehoben
— *L. Becher*, in gleicher Eigenschaft nach Oels u. dort gest.
— *Flemming*, pensionirt

Seite

158 *Sievert*, nach Halle
159 Die Haupt-Zoll-Aemter Schladitz und Zeitz sind aufgehoben
— *Müller*, steht noch zur Disposition
— *Schnell*, nach Burg
— *Jurany*, als Secretair bei der Prov. Steuer-Direction in Magdeburg angestellt
— *Vidal*, steht noch zur Disposition
— *Brandis*, in Criminal-Untersuchung
— *Flenck*, nach Wittenberg
— *Hohenhausen*, pensionirt
— *Villaret*, desgleichen
— *Hecht*, nach Langensalza
— *Hugershoff*, in gl. Eigenschaft nach Berlin
— *Fortenburg*, nach Mühlberg
— *Wilke*, fungirt jetzt in München
— *Glesecker*, nach Breslau
160 *Brewer*, zum Haupt-Steuer-Amt in Wesel
— *Raacke*, als H. A. Assistent nach Minden
— *Braun*, nach Gransee (Dep. Potsdam)
— *Weber*, nach Rheine
— *Kerckhoff*, desgl.
— *v. Massenbach*, fungirt jetzt in Cassel
— *Honrath*, nach Kreuznach
161 *Müser*, pensionirt
— *Römer*, nach Saarbrücken
— *Soistmann*, nach Elberfeld
— *v. Poseck*, nach Duisburg
— *Schruhl*, als Ob. Insp. nach Wesel, demnächst nach Wilnsdorf
— *Rosbach*, als Hypotheken-Bewahrer nach Cöln
— *Hammers*, nach Uerdingen
— *Fournier*, versetzt
— *Pelzer*, als H. A. Rendant nach Kranenburg

Digitized by Google

Seite

51 *Paulus*, als H. A. Rendant nach Duisburg
— *Westermann*, erwartet eine andere Anstellung
— *v. Rabe* (conf. Seite 392.)
52 *Schulze*, zum Ministerium des Innern für die Gewerbe-Angelegenheiten übergegangen
63 *Weinlig*, desgleichen
— *Stein*, pensionirt
68 *v. Corswant*, ausgeschieden
69 Gf. *v. d. Schulenburg* sen., hat die Stelle niedergelegt
70 *Buddeus*, abgegangen
— Die Stadt Mühlhausen ist aus der Magdeburger Land-Feuer-Societät ausgeschieden
— *Seiffart*, zum Ministerium des Innern u. der Polizei versetzt
71 *Körber*, als Depart. Thierarzt nach Merseburg
— *Dressler*, als Veterin. Ass. etc. nach Königsberg in Pr.
172 Dr. *Baschwitz*, nach Driesen (Dep. Frankfurt)
— Die Dr. Dr. *Bischoff*, *Brauer* und *W. Horn*, sind aus Berlin gezogen, ihr Aufenthalt ist unbekannt
173 Die Dr. Dr. *Kühne* u. *E. H. Müller*, desgleichen
— Dr. *Posener*, führt jetzt den Namen *Gaspary*
— Dr. *Rummel*, nach Charlottenburg
174 Die Dr. Dr. *Trütschel* u. *Zwicklitz*, haben Berlin verlassen
— *Köppel*, ins Ausland gegangen
175 *v. Diederichs* (conf. Seite 41.)
— *Müller*, zum Gh. Cab. Rath ernannt
— Gf. *v. Alvensleben*, jetzt wirkl. Geh. Rath und int. Chef des Finanz-Ministerii

Seite

175 *Krausnick*, zum Ober-Bürgermeister von Berlin ernannt
— *Wohlbrück*, pensionirt u. erhielt ✠ 3. — demnächst 20. Juli 34. gestorben
— *Schauder*, an das Stadtgericht in Breslau versetzt
176 *Müller* (conf. Seite 41.)
— *v. Tempelhoff* (conf. Seite 120.)
177 *v. Küster*, zum Gesandten in Neapel ernannt
— *Roland*, ausgeschieden
178 *Coulon*, desgl. mit dem Char. als Geh. Hofrath
179 *v. Bockelberg*, nach Wien
— *v. Martens*, auf sein Ansuchen abberufen
— *A. H. v. Arnim*, zum Geh. Leg. u. vortr. Rath im Ministerium befördert
180 *v. Buch*, nach St. Petersburg
— *v. Maltzan*, in gl. Eigenschaft nach Wien
181 *v. Küster*, in gl. Eigenschaft nach Neapel
— Gf. *v. Wylich u. Lottum*, in gl. Eigenschaft nach dem Haag
— Gf. *v. Galen*, nach Darmstadt
— *v. Tippelskirch*, auf sein Ansuchen entlassen
182 *v. Brockhausen*, zum Gesandten in Stockholm ernannt
— *Bardewisch*, entlassen u. erhielt ✠ 3.
183 *Church*, hat sein Amt niedergelegt
184 *Hamilton*, entlassen
— *Bourcard*, auf sein Ansuchen entlassen
185 *Jarck* (nicht *Jartk*), in den Ruhestand versetzt
187 Frh. *v. Verger*, ausgeschieden
— *v. Mercx* } abberufen
— *Serrieys* }

Digitized by Google

HANDBUCH PRO 1834.

Seite

187 Gf. *v. Cornelissen*, abberufen
188 Gf. *v. Sercey*, abgegangen
— *Ernst v. Bresson* } abberufen
— Gf. *Grammont* }
— Lord *Minto*, abgegangen
— *W. G. Lettsom*, desgl.
— Gf. *v. Limburg-Stirum*, desgl.
— Gf. *v. Oriolla*, desgl.
189 *Tschudowsky*, in den Ruhestand versetzt
— *v. Watzdorf*, abberufen
— *v. L'Estocq*, als Sachsen-Altenburg- u. Schwarzburg-Rudolstädtscher Minister-Resident ausgeschieden
— Marq. *Balbilan*, abgegangen
— Chev. *Ruffo de Castelcicala*, abberufen
— *Gutierrez de los Rios*, desgl.
— Chev. *Ferrer de San Vordi*, abgegangen
192 *Doniges*, als Ob. Rofsarzt nach Trakehnen
194 *Diedrich*, pensionirt
195 *Rudolphi*, als Postamts-Administrator nach Templin
196 *Ludwig*, nach Sprottau
— *Groſs*, nach Sorau versetzt
197 Postamt Gefell, aufgehoben.
— *Quade*, pensionirt
198 Postämter Kletzke und Mirow, aufgehoben
— *Boldt*, entlassen
— Postamt Müllrose ist jetzt eine Post-Expedition
199 *v. Raven*, in den Ruhestand getreten
— *Thiel*, nach Dirschau versetzt
— Postamt Rügenwalde, aufgehoben
200 *Nürnberger*, nach Landsberg versetzt
— Postamt Alt-Strelitz, aufgehoben
— *Lemke*, entlassen

Seite

200 *Bardke*, pensionirt
201 *Wentzel*, als Rentmeister nach Lübben versetzt
202 *Gelpke*, zum Geh. Ob. Tribunal-Rath befördert
203 *v. Schaper*, als Ob. Reg. Rath zur Regierung in Merseburg
— *Wehrmann*, desgl. zur Regierung in Stralsund
— *Bergmann*, als Expedient zur Chaussee-Verwaltung übergegangen
204 *Remmert*, zur Chaussee-Verwaltung versetzt.
205 *Seiffert*, pensionirt
— *Hache*, zum Chef-Bureau der Seehandlung
206 *Fitzau*, ausgeschieden und als 2. Director der ritterschaftl. Privat-Bank in Pommern angestellt
— *Cappel*, pensionirt
209 *Mertens*, ausgeschieden
210 *Pancritius*, hat resignirt
— *Stern*, desgleichen
213 *Wittkowski*, ausgeschieden
— Das Schullehrer-Seminar zu Kl. Dexen ist nach der Stadt Preuss. Eylau verlegt worden
— *Riedel*, pensionirt
— Das Schullehrer-Seminar zu Mühlhausen ist mit dem in Preuss. Eylau vereinigt worden
214 *Groſsmann*, als Probst nach Königsberg
— *Thiel*, nach Guttstadt
— *Herholz*, nach Heilsberg
215 *Pomieczynski*, ausgeschieden u. auf seine Pfarrstelle in Mewe gegangen
216 *Urbanowicz*, resignirt u. als Insp. des Priester-Corrections-Hauses in Rehwalde angestellt

Digitized by Google

HANDBUCH PRO 1834.

Grubicki, resignirt
Genſs, an die Straf-Anstalt in Wartenburg versetzt
Kessel, pensionirt
Heyne (conf. Seite 92.)
Petri, pensionirt
Wegner, als Ob. Reg. Rath zur Regierung in Marienwerder
Die Haupt-Instituten- u. Communal-Casse ist aufgelöst
v. Sanden, pensionirt
v. Auerswald, ausgeschieden
v. Ciesielski, desgleichen
Albrecht, abberufen
Sammet, pensionirt
Dr. *v. Siebold*, erhielt die Stadt-Physicat-Stelle in Königsberg
Dr. *Trotta v. Treyden*, zum Med. Rath und Mitgliede des Med. Collegii ernannt
Domainen-Amt Osterode ist jetzt ein Rent-Amt geworden
Rauscher, nach Braunsberg
Die Rentämter Hohenstein und Natangen sind aufgelöst, ersteres mit dem Amte Osterode vereinigt, bei letzterem der Rentmeister *Albrecht* pensionirt worden
Gisevius, nach Caporn
Maekelburg, nach Rössel
Maron, als Reg.-Forstrath nach Oppeln
Behrends, pensionirt
Nicolovius, als Regierungs-Forst-Rath beim Regier. Collegium eingetreten
v. Wüstenhoff, pensionirt
Schmidt, als Forst-Insp. nach Königsberg
Wilcke, nach Drusken
Rothe, nach Gauleden
Boettcher, nach Fritzen

Seite
225 *Wallach*, zur Regierung in Stralsund
— *Willutzky*, in gl. Eigenschaft nach Memel (Dep. Königsberg)
— *Droz*, nach Heinrichswalde
— *Heymer*, als Regier. Secretair zur Regierung übergegangen
226 Dr. *Jonas*, in gl. Eigenschaft nach Gerdauen (Dep. Königsberg)
227 *Kleckel II.*, nach Kruttinnen
— *Kleckel I.*, pensionirt
228 *Kummer*, versieht ad int. das Landraths-Amt Schlochauer Kreises (Dep. Marienwerder)
— *v. Vegesack*, in den Ruhestand versetzt
229 *Lesse*, als Landrath und Polizei-Präsident nach Danzig
— *Graff*, pensionirt
230 *Wagner*, als Forst-Insp. nach Osterode (Dep. Königsberg)
— *Triepke*, nach Zirke (Dep. Posen)
231 *Schwan* hat seine Praxis i. Danzig aufgegeben
232 *v. Knobelsdorff*, mit Pension entlassen
— *Tschirner*, zum Prov. Schul-Collegium in Magdeburg
— Frh. *v. Metternich*, als Landrath nach Paderborn (Dep. Minden)
— *Wilkens*, abberufen
— Frh. *v. Rosenberg*, abgegangen
— *Wittmeyer*, desgl.
233 *Calsow*, als Kr. Cassen-Rendant nach Thorn
— Dr. *Groeschner*, in gl. Eigenschaft nach Neustadt (Dep. Danzig)
234 Wtwe. *Kittel* hat die Pacht aufgegeben
— *Poplawski*, abgegangen
— *Schoen*, nach Thorn

Digitized by Google

HANDBUCH PRO 1834.

Seite

234 *Schmidt*, nach Gurczno
— *Schlundt*, nach Birnbaum (Dep. Posen)
— *Titel*, abgegangen
235 *Marx*, nach Schloppe
— Die Oberförsterei Eisenbrück ist eingegangen und zur Oberförsterei Zandersbrück gezogen
— *Zimm*, nach Woziwoda
— *Otto*, abgegangen
— Die Oberförstereien Lebehnke und Peterswalde sind eingegangen, und erstere zur Oberförsterei Zippnow, letztere aber zu Lindenberg u. Cammin gezogen
— *Möhring*, nach Münsterwalde
236 *Halmhuber*, abgegangen
— *Voſs*, abberufen
— Dr. *Brogi*, nach Tiegenhoff (Dep. Danzig) gezogen
237 *Geiseler*, pensionirt
238 *Kinderling*, versetzt
239 *Zierenberg*, desgleichen
240 M. *Richter*, pensionirt
241 *Harten* } sind
— v. d. *Marwitz* } ausgeschieden
242 *Zybell*, auf sein Ansuchen verabschiedet
243 v. *Gerhardt* u. *Richter*, sind in gl. Eigenschaft zur Regierung in Danzig versetzt
— v. *Fock*, als Rath zur Regierung in Merseburg
245 *Schob*, nach Erfurt zur Direction des Thüringenschen Zollvereins
— *Grosser*, in gl. Eigenschaft nach Berlin
— *Schönfeld*, als Preuss. Stations-Controlleur nach dem Königreich Sachsen committirt
— *Windscheid*, als Hypotheken-Bewahrer nach Düsseldorf

Seite

245 *Heegewaldt*, als Ob. Zoll-Insp. nach Salzwedel
— Dr. *Nicolai*, zum Med. Rath u. Mitgliede des Med. Collegii in Berlin befördert
248 *Lutter*, pensionirt
— *Schüler*, versetzt
249 *Ilse*, pensionirt
250 *Kloht*, zur Chaussee-Verwaltung versetzt
251 v. *Dömming*, als Bau-Insp. des 9. Baukreises nach Prenzlow
— v. *Bärensprung*, pensionirt
253 Die Dr. Dr. *Adler*—*Wiſskott*—*Mencelius* und *Lemonius*, sind weggezogen
254 Dr. *Hartmann*, abgegangen
255 v. *Petersdorff*, zum Landrath des Friedeberger Kreises ernannt
— *Haffer*, zur Regierung in Gumbinnen
— *Wartenberg*, als Forst-Inspector nach Königsberg in Pr.
256 v. *Kobilinski*, nach Soldin
— *Schulz*, als Kr. Cassen-Rendant nach Friedeberg
257 *Schlinzigk* und *Hausding*, sind aus der Pacht entlassen
258 *Cusig*, nach Lietzegöricke
— *Schindler*, als Forst-Insp. nach Posen
— *Hartig*, nach Hammer (Dep. Potsdam)
— v. *Motz II.*, nach Leubusch (Dep. Breslau)
— Die Oberförstereien Pyrehne und Staffelde heissen jetzt Massin und Hohenwalde
— Die Oberförsterei Gr. Saerchen ist mit Sorau verbunden worden
— *Krackow*, nach Rietschen (Dep. Liegnitz)

Digitized by Google

te	
9	Die Haupt-Forst-Cassen in Cüstrin, Beeskow, Sorau und Crossen sind aufgelöst und daraus Revier-Forst-Cassen errichtet worden
1	Dr. *Perlewitz*, nach Seelow
—	Dr. *Serlo*, nach Crossen
2	Dr. *Kretschmer*, nach Fürstenfelde
—	Dr. *Kiehl*, nach Kienitz
—	Dr. *Reimann*, nach Crossen
—	Dr. *Glaser*, aus dem Dep. verzogen
7	*Oesterreich*, zum Finanz-Ministerium; demnächst als Geh. Reg. Rath zur Verwaltung für Handel etc.
—	*v. Heynitz* und *v. Scheel*, sind versetzt
—	*Rhaue*, pensionirt
68	*Gloth*, zur Regier. Kanzlei übergegangen
69	Die Domaine Spanteckow ist als Amt ausgeschieden
70	*Fronhöfer*, nach Grammentin
—	Die Forst-Inspection Swinemünde heisst jetzt Wollin u. das Forst-Revier Jadzenick — Rothemühl
—	*v. Brixen*, in gl. Eigenschaft nach Cüstrin (Dep. Frankfurt)
—	*Schrödter*, nach Neuhaus
—	*Wollenburg*, nach Mühlenbeck
—	*Busch*, nach Lüdersdorf (Dep. Potsdam)
—	*Ritter*, abgegangen u. ist *Knapp* aus Rothemühl an seine Stelle getreten
272	*Kastner*, abgegangen
273	Dr. *Sebauer*, nach Labes
—	Dr. *Berger*, nach Pölitz
—	Dr. *Hehlen* ist jetzt Kr. Phys. des Randowschen Kr. in Stelle des in den Stettiner Stadt-Kr. versetzten Dr. *Geletnecki*

Seite	
274	*v. Bonin*, zur Regier. in Merseburg versetzt
—	*v. Könen*, desgl. nach Potsdam
275	*Reetz*, pensionirt
—	*Krause*, ab officio suspendirt
276	*Schwerdtfeger*, nach Paruschowitz (Dep. Oppeln)
277	Dr. *Rieger*, jetzt Kr. Phys. des Regenwalder Kr. (Dep. Stettin)
278	Gf. *v. Arnim-Boitzenburg*, zum Präsidenten der Regierung in Aachen ernannt
—	*v. Kahlden-Normann*, zur Regierung in Frankfurt
279	*v. Stubenrauch*, als Forst-Insp. nach Bromberg
282	Gf. *v. Sedlnitzky*, hier u. Seite 291. ausgeschieden
283	*Dan. Müller*, auf Ansuchen als Ephorus entlassen
—	*Braun*, auf sein Ansuchen entlassen
284	*Schönborn*, nach Breslau
—	*Hientzsch*, nach Potsdam
285	*Sedlag*, (conf. Nachträge pro 1835. Seite 292.) ausgeschieden
286	* *Gebauer*
287	*v. Larisch*
—	*Zolondeck*
288	*Wlodarsky*
—	* *Weber*
—	*Peschel*
	haben resignirt und erhielten die mit * bezeichneten ✠ 4.
289	*Melzer*, abgegangen
—	*Scholz* in Deutmannsdorf hat resignirt
291	*Spalding*, ausgeschieden
—	Gf. *v. Sedlnitzky* (conf. Seite 282.)
292	*Kierstein*, ausgeschieden
293	Dr. *Lengfeld*, hier ausgeschieden
296	*Hartwich*, als Reg.-Baurath nach Danzig
297	Dr. *Saladin*, nach Görlitz (Dep. Liegnitz)

Digitized by Google

Seite

297 Dr. ***Bender***, als int. Kr. Phys. nach Pleschen (Dep. Posen)
— Dr. ***Dierbach***, als Kr. Phys. nach Militsch
— Dr. ***Freund***, nach Krappitz (Dep. Oppeln)
— Dr. ***Fröhlich***, aus dem Reg. Bez. weggezogen
— Dr. ***Lichtenstädt***, nach Petersburg abgegangen
— Dr. ***Pariser***, nach Kempen (Dep. Posen)
— Dr. ***Sattig***, verzogen
— Dr. ***Schnitzer***, nach Berlin
298 Dr. ***Mattersdorff***, nach Breslau
— Dr. ***Thamm***, als Kr. Phys. nach Lauban (Dep. Liegnitz)
— Dr. ***Haertel***, jetzt Kr. Phys. des Habelschwerdter Kreises
— Dr. ***Ziegenmeyer*** sen., nach Breslau
— Dr. ***Speier***, nach Neisse (Dep. Oppeln)
— Dr. ***Kirstein*** } sind aus dem Reg.
— Dr. ***Bach*** } Dep. weggezogen
— Dr. ***Schnorr***, nach Haynau (Dep. Liegnitz)
— Dr. ***Friedrich***, verzogen
— Dr. ***Gust. Neubeck***, nach Goldberg (Dep. Liegnitz)
299 Dr. ***Fritsch***, als Kr. Phys. nach Lublinitz (Dep. Oppeln)
— Dr. ***Ludwig***, nach Ratibor (Dep. Oppeln)
— ***Wasserschleben***, pensionirt
— ***Kahle***, als Reg. Rath zur Prov. Steuer-Direction in Danzig
300 Gf. ***zu Stolberg-Wernigerode***, zum Präsidenten der Regierung in Düsseldorf ernannt
— ***Flügel***, zum Bürgermeister in Schmiedeberg erwählt
— ***Rosenberg***, pensionirt

Seite

300 ***Heissig***, befindet sich in Untersuchung
301 ***Kistenmacher***, nach Sprottau
— ***Fleischmann***, nach Löwenberg
— Dr. ***Pusch***, auf sein Ansuchen entlassen
302 Dom. Pacht-Aemter Liebenthal und Naumburg, ausgeschieden
304 ***Prätorius*** — ***Ilke*** u. ***Engler*** sind als Bürgermeister nicht wieder gewählt worden
— ***Girscher***, als Reg. Secretair nach Liegnitz
305 Siechen- u. Irren-Anst. in Plagwitz (conf. Ressort des Ober-Präsidenten)
306 Dr. Dr. ***Neubeck***, nach Liegnitz — ***Raschkow***, nach Glogau — ***Greiner***, nach Sprottau und ***Neumann***, nach Glogau
— Dr. ***Cordes***, nach Gumbinnen
— Dr. ***Fielitz***, nach Langensalza (Dep. Erfurt)
— Dr. ***Thiesmeyer***, nach Rauden (Dep. Breslau)
— Dr. ***Reichel***, als Kr. Phys. nach Sprottau
— Dr. ***Wilh. Schmidt***, nach Wiegandsthal
— Dr. ***Ludw. Schmidt***, nach Zielenzig (Dep. Frankfurt)
307 ***Ewald***, zur Regierung in Potsdam
— ***Freusberg***, als Rath zur Regier. in Liegnitz
— ***Leib***, zum Secretair bei der Reg. Haupt-Casse befördert
— ***Kirsch***, als Direct. an das Armenhaus in Creutzburg versetzt
308 ***v. Jarotzky***, ausgeschieden
— ***Rosteutscher***, pensionirt
— ***Waxmann***, nach Neisse
— ***Baucke***, nach Trebnitz (Dep. Breslau)

Digitized by Google

HANDBUCH PRO 1834.

Domaine Matzwitz ist verkauft
Lenz, nach Pudagla (Dep. Stettin)
v. Fuchs, nach Krascheow
Mentzel } sind ausgeschieden
Wilde }
v. Adlersfeld, nach Neisse
Dr. *Hochgeladen*, als Kr. Phys. nach Gr. Strehlitz
Berkholz, pensionirt
Wenus, als Expedient zum Ministerium des Innern, demnächst zur Verwaltung für Handel, Fabrikation u. Bauwesen
Polluge, auf Ansuchen entlassen
v. Stophäsius } sind pensionirt
Gruszczyński } worden
Gagerowicz, zum Domdechanten b. d. Domstift i. Posen befördert
Formański, von den Decanats-Geschäften entbunden
Gagacki hat, wegen seiner Ernennung zum Probst in Koźmin, auf die Stelle als Decan des Kostrzyner Kirchen - Kreises resignirt
Dr. *Sundelin*, abgegangen
Plichta, in gl. Eigenschaft nach Königsberg in Pr.
Naumann, als Reg. R. nach Liegnitz
Scaivola, pensionirt
Ustarbowski v. Freihold, anderweitig als Bez. Woyt im Reg. Dep. angestellt
Müller, in gl. Eigenschaft in den Kreis Birnbaum versetzt
Eschenhorn, desgl. nach Hirschberg (Dep. Liegnitz)
Boyen, ausgeschieden
Das Dom. Administrat. Amt Zirke u. das Dom. Pacht-Amt Birnbaum, scheiden aus, da ein comb. Dom. Rent-Amt Zirke-Birnbaum gebildet worden ist

Seite

319 Das Dom. Pacht-Amt Schwersenz (bestehend in den Special-Pachtungen: Garby, Gruszczyn, Lowenczyn u. Zalaszewo) scheidet gleichfalls aus, da ein Rent-Amt gebildet worden ist
— Gf. *v. Rödern*, nach Lubiathfliess (Dep. Frankfurt)
— *Enge*, nach Wilhelmswalde (Dep. Danzig)
320 *Richter*, ausgeschieden
321 Dr. *Gottheil*, aus der Provinz verzogen
322 *v. Bassewitz*, zur Regierung in Frankfurt
— *Petri*, pensionirt
— *Hüssner*, als Rentmeister nach Wągrowiec
— *Partowicz*, zur Regierung übergegangen
— *v. Dembiński*, pensionirt
323 Dr. *le Viseur*, zum Med. Rath beim Med. Collegio in Posen befördert
— Dr. *v. Wiebers*, auf Ansuchen entlassen
— *Diestel*, pensionirt
— *v. Stein*, nach Glinke
— *Queck*, als Forst-Inspector nach Inowracław
— *Leop. Ewald*, nach Hohenwalde (Dep. Frankfurt)
325 Dr. *Gerlach*, als int. Kr. Phys. nach Czarnikow
— *v. Seydewitz*, als Präsident zur Regierung in Stralsund
326 *Stubenrauch*, zum Consistorium und Prov. Schul-Collegium in Berlin
327 Klein-Werther, der Sitz dieser Superintendentur ist jetzt Salza
328 *Wex* } sind abgegangen
— *Brederlow* }

Digitized by Google

HANDBUCH PRO 1834.

Seite

328 Kathol. Progymnasium zu Erfurt ist aufgelöst worden

330 *v. Alvensleben,* in commissarischer Stellvertretung des Justitiarii zum Ob. Bergamt in Halle

330 *v. Wedell,* zur Regier. in Frankfurt

331 *Maizier,* in Folge höherer Entscheiduug von seinem Posten entfernt

— *v. Jagow* hat die Stelle niedergelegt

333 *Körber*
— Wtwe. *Brenning*
— *Witte*
— Krg. R. *Honig*
} haben die Pachtungen abgetreten

— Ob. Amtmann *Koſsmack* hat die Pachtung an seinen Sohn cedirt

— *Reichardt,* da dessen Pachtzeit abgelaufen, so ist anderweitig contrahirt worden

334 *Schulz,* nach Lagow (Depart. Frankfurt)

— } Die Forst-Inspectionen Genthin
335 } und Magdeburgerforth sind mit Barby — die Inspection Letzlingen mit Colbitz vereinigt worden

— *Ludw. Eyber,* nach Dingelstedt

— *Herbst,* pensionirt

337 *v. Hartwig,* desgl.

338 Dr. *Stipansky,* aus dem Depart. verzogen

— Dr. *Waltz,* steht als Regts. Arzt beim 3. Ulanen-Regt.

— Dr. *Westphal,* von Hornburg nach Quedlinburg gezogen, wo er auch schon aufgeführt steht

— Dr. *Michaelis,* nach Berlin gezogen

— Dr. *Leſsmann,* nach Dardesheim

339 Dr. *Leue,* von Salzwedel nach Gardelegen gezogen, wo er auch bereits als Kr. Phys. aufgeführt worden ist

— Dr. *Creutz,* nach Sandau gezogen

Seite

339 *v. Rochow,* zum Staats-Minister des Innern und der Polizei befördert

— *v. Krosigk,* zum Vice-Präsidenten des Consistoriums, Prov. Schul- u. Med. Collegii in Magdeburg ernannt

— *v. Ladenberg,* als Präsident zur Regierung in Trier

— *v. Knoll,* zum Geh. Ob. Rechn. Rath bei der Ober-Rechnungs-Kammer ernannt

— *Frantz,* zum Ministerium des Innern und der Polizei

340 *v. Bassewitz,* zum Landrath des Saalkreises ernannt

— *Pinder,* zur Regierung in Erfurt

341 Dr. *Rudolph,* jetzt Kr. Phys. des Sangerhäuser Kreises

342 *Ludwig,* abgegangen

343 *Flemming,* nach Torgau

— *Weber,* pensionirt

— Forstrevier Weidenhain heisst jetzt Doberschütz

344 *Nitzschke,* als Dom. Rentmeister nach Wittenberg

349 *Ilgen* hat bereits unterm 30. Decbr. 1832. resignirt

— Dr. *Heinrich,* nach Eilenburg gezogen

351 Dr. *Schröder,* nach Freyburg

352 *v. Holleuffer,* zur Regierung in Merseburg

— *v. Berlepsch,* auf Ansuchen entlassen

— *Reiche*
— *Jaenisch*
— *Grundmann*
} sind pensionirt worden

353 Die Forst-Inspection Mühlhausen heisst jetzt Heiligenstadt

— Die Forstreviere Bleidungen und Gerode bilden jetzt die Oberförsterei Königsthal

Digitized by Google

Seite

353 Das Forstrevier Treffurt ist verkauft worden — Oberförster *Goldmann* ausser Activität

355 *Kahlert,* auf Ansuchen entlassen

— *Fischer,* in den Ruhestand versetzt

— Dr. *Wessely* jun., nach Nordhausen

356 Dr. *Thölden,* nach Bennshausen

363 *v. Bockum-Dolffs,* zur Regierung in Merseburg

— *Wenner,* als Ob. Zoll-Insp. nach Kranenburg

365 *Hollweg,* nach Siegen (Dep. Arnsberg)

367 Dr. *Wiesmann,* jetzt Kr. Phys. des Coesfelder Kreises

— Dr. *Ridder,* nach Borck — Dr. *Wolherr,* nach Münster

368 *Delius,* pensionirt

— *Bartels,* als Ob. Reg. Rath zur Regierung in Aachen

— *Hillebrand,* mit der int. Verwaltung der Bürgermeister-Stelle in Höxter beauftragt

369 Frh. *v. Spiegel-Borlinghausen,* zum Vice-Präsidenten der Regierung in Coblenz ernannt

— *Köster,* nach Berent (Depart. Danzig)

370 *Schlutius,* entlassen (in Untersuchung)

371 *Althof,* pensionirt

— *Vogeler,* in gl. Eigenschaft nach Arnsberg

— Dr. *Pfeil,* als Kr. Phys. nach Obornik (Dep. Posen)

372 Dr. *Koppel,* nach Münster

— Dr. *Schulz,* als int. Kr. Phys. nach Wreschen (Dep. Posen)

— Dr. Dr. *Meier Boas,* nach Büren — *Schmidtmann,* nach Bünde — *Heymann,* nach Lübbecke und *Ferrari,* nach Lichtenau

Seite

373 Die Liquidations-Commission ist aufgelöst worden

— *Pilgrim,* nach Dortmund

— Der Kreis Eslohe heisst jetzt Meschede

374 *Lang,* als Steuer-Empfänger in Mengede angestellt

— *Müller,* in den Reg. Bez. Minden versetzt

— *Striebeck*, *Wever*, *Meyer* } sind pensionirt worden

375

— *Harbert,* nach Rumbeck

376 *Könemann,* pensionirt

— *Voigt,* zum Bau neuer Strassen im Grossherzogthum Posen abberufen

— *Stüler,* als Bau-Inspector nach Pritzwalk (Dep. Potsdam)

— *Kinkel,* vom Amte suspendirt

377 Dr. Dr. *Mundt,* nach Duisburg (Dep. Düsseldorf), — *Phil. Pulte,* nach Amerika ausgewandert, — *Lohoff,* nach Schwerte u. *M. Ruhfus,* nach Hörde gezogen

378 Dr. *Kerksig,* jetzt int. Kr. Phys. des Kreises Hagen

— Dr. Dr. *Dahlenkamp,* nach Burbach — *Ed. Weber,* nach Camen u. *Rampelmann,* nach Iserlohn

— Dr. *C. Alb. Schenck,* jetzt int. Kr. Phys. des Kreises Siegen

379 *v. Pestel,* auf Ansuchen i. d. Ruhestand versetzt u. erhielt ✠ 2.

380 *Schriever* ist hier ausgeschieden

— *Weigelt,* als Kr. Cassen-Rendant nach Mayen

— *Graeber,* ausgeschieden

381 *Eilers,* zum Schulrath bei der Regier. in Coblenz u. Mitgliede des Provinzial Schul-Collegii ernannt

Digitized by Google

Seite

386 *W. Arnoldi,* zum Domherrn beim Domstift in Trier ernannt

387 Frh. *v. Kerckerinck-Borg,* als Rath zur Regierung in Trier

— *v. Geisler,* in gl. Eigenschaft zur Regierung in Minden

388 *Körber,* als Depart. Thierarzt nach Merseburg

390 Dr. Dr. *Bock,* nach Hersel — *Oppenheim,* nach Cleve (Dep. Düsseldorf) — *Canetta,* nach Montjoie (Dep. Aachen) — u. *Düntzer,* nach Bedburg

391 Dr. Dr. *Hons,* nach Linnich (Dep. Aachen) — *Meyer,* nach Rade vorm Wald (Dep. Düsseldorf) — *Drimborn,* nach Coblenz und *Bieger,* nach Mülheim a. Rh.

— Dr. *Wiertz,* aus dem Reg. Dep. verzogen

— *Franke,* von Hersel nach Wesseling gezogen, wo er auch schon aufgeführt steht

— *Castelli* u. *Moras* haben dies Geschäft aufgegeben

— *Nitzgen,* betreibt jetzt hauptsächlich Antiquar-Geschäfte

392 Frh. *v. Schmitz-Grollenburg,* pensionirt und erhielt ✠ 2.

— *v. Sybel,* ausgeschieden

— *Arndts,* zur Regierung in Cöln

— *v. Rabe,* als Reg. Rath u. Stempel-Fiscal nach Coblenz, demnächst zur Regierung in Trier

393 *Kühlwetter,* ausgeschieden

— *Hermanns,* nach Neuss

— *Wery v. Limont,* nach Düsseldorf

396 Dr. *Oppenheim,* nach Hagen (Dep. Arnsberg)

— Dr. *Zanders,* nach München ausgewandert

397 Dr. *Pallen* (nicht *Püllen*) nach Wevelinghoven

Seite

397 Dr. *Closset,* nach Kettwig

398 Dr. Dr. *Könen,* nach Aachen — *Ammedick,* nach Wesel und *van den Bosch,* nach Goch

399 *Fritsche,* als Präsident zur Regierung in Cöslin

— *Wahlert,* zur Regier. in Düsseldorf

— *Weber,* nach America ausgewandert

— *Weigelt* (conf. Seite 380.)

402 Die Cataster-Commission ist mit dem Steuer-Bureau der Regierung vereinigt worden

403 Dr. Dr. *Loeb,* nach Zell — *Köchling,* nach Vallendar und *Kalt,* nach Coblenz

— Dr. *Brüninghausen,* aus dem Reg. Dep. verzogen

— *v. Reiman,* als Mitglied in den Staatsrath zu Berlin berufen

— *Krüger,* zur Regierung in Minden

404 Dr. *v. Hohenhausen,* nach Düren

405 *Müller,* als Forst-Insp. nach Lübben (Dep. Frankfurt)

406 *Schervier,* abgegangen

— Dr. *Savels,* nach Gangelt

407 *Eichels,* nach Rötgen

— Dr. *Wilmans,* weggezogen

— *v. Bodelschwingh-Velmede,* zum Ob. Präsidenten der Rhein-Provinz befördert

408 *v. Westphalen,* mit dem Char. eines Geh. Reg. Raths in den Ruhestand versetzt

— *v. Massenbach,* zur Regierung in Coblenz

— *Bergius,* zur Regierung in Cöln

— *Bärsch,* zum Rath beim Regier. Collegio ernannt

— *Lohmeyer,* entlassen

409 *Staadt,* pensionirt

— Dr. *Chevalier,* in gl. Eigenschaft in den Landkreis Trier versetzt

Digitized by Google

Seite

109 Dr. *André*, nach Schweich gezogen
— Dr. *Burckhardt* (nicht *Burkhard*) auf Ansuchen entlassen u. ist den pract. Aerzten in Trier wieder zugetreten
110 *Merling*, seines Amtes entsetzt
111 Cataster-Inspection (conf. Reg.)
— Dr. *Weber*, zum wirkl. Kr. Phys. in Daun ernannt
— Dr. *Schloſs*, als Kr. Phys. nach Prüm
113 *v. Keller*, in gl. Eigenschaft an das Ob. Landesger. in Breslau
114 *Jachmann*, als Rath zum Ob. Landesger. in Insterburg
— *Wichert*, jetzt Just. Rath beim Stadtgericht in Königsberg
— *v. Bonin*, als Ld. und St. Richter nach Allenburg
— *Reuter*, als Ldger. Dir. nach Tilsit (Dep. Insterburg)
— *Miegel*, zum Stadtger. in Königsberg
115 *Danielczik*, pensionirt
— *Tuckermann*, als Just. Rath zum Ld. u. St. Ger. Schubin (Dep. Bromberg)
116 *Dullo*, als Ld. u. St. Ger. Dir. nach Braunsberg
— *Bellgard*, jetzt Just. Com. beim Ld. u. St. Ger. Labiau
— *v. Fischer*, zum Ld. u. St. Ger. in Magdeburg
— *Toobe*, als Ld. u. St. Ger. Dir. nach Graudenz (Dep. Marienwerder)
— *v. Tippelskirch*, zum Inquisitoriat in Königsberg
— *Schmidt*, entlassen
— *Meyer*, nach Tapiau
— *Schenkel*, als Ob. Ldsger. Ass. nach Marienwerder
— *Funck*, jetzt Ass. in Heiligenbeil
117 *Konopacki*, pensionirt

Seite

418 *v. Höwel*, nach Anclam (Depart. Stettin)
— *v. Böhn*, zum Ob. Ldsger. in Cöslin
— *Meyer*, zum Ob. Appellat. Ger. in Posen
— *Schröder*, als Trib. Rath zum Tribunal in Königsberg
419 *v. Teschen*, zum Ld. u. St. Ger. in Thorn (Dep. Marienwerder)
— *Kist*, zum Ob. Landesgericht in Königsberg
— *Rhode*, als Rath ebendahin
420 Die Kreisgerichte Neuhoff und Sensburg sind mit Königlichen Gerichten vereinigt worden
421 *v. Höwel*, (conf. Seite 418.)
— *Kolb*, nach Tilsit
— *Kuhlmeyer*, zum Ob. Landesger. in Bromberg
— *Aug. Ed. Schulz*, zum Crim. Senat des Kammergerichts
— *Meissner*, als Dir. an das Ld. u. St. Ger. zu Bromberg
— *Bergmann*, zum Ob. Landesger. in Halberstadt
— *Rud. Walter*, zum Ld. u. St. Ger. in Riesenburg
— *Lepsius*, als Just. Rath zum St. Ger. in Elbing
422 *Roseno*, zum Ob. Landesger. in Bromberg
— *Nehring*, pensionirt
— *Haberkorn*, an das Ld. u. St. Ger. in Danzig
— *Koch*, als Ld. u. St. Ger. Dir. nach Glogau
— *Benthin*, als Ld. u. St. Ger. Dir. nach Labiau (Dep. Königsberg)
— Frh. *v. Mirbach*, an das Landger. in Düsseldorf, nächstdem nach Elberfeld
423 *Flessing*, als Rath zum Ob. Landesger. in Bromberg

Digitized by Google

HANDBUCH PRO 1834.

Seite

423 *Löwener*, als Rath zum Ob. Lds. Ger. nach Glogau
— *Nicolovius*, desgl. nach Magdeburg, demnächst nach Frankfurt
— *Siegfried*, desgl. nach Marienwerder
— *Rauchfuſs*, nach Graudenz und demnächst als Ld. u. St. Ger. Dirig. nach Stargardt
— *Diestel* } sind pensionirt worden
— *Voye* }
— *Orthmann*, als Ld. u. St. Ger. Dir. nach Lobsens (Dep. Bromberg)
424 *Sperber* } pensionirt
— *Menger* }
— *Benetsch*, zum Ld. u. St. Ger. in Culm
— *Borchard*, pensionirt
— *Kawerau*, zum Ld. u. St. Ger. in Danzig
— *de le Roi*, Just. R. b. Ld. u. St. Ger. in Wollstein (Depart. Posen)
425 *Feichtmayer*, nach Culm
— *Rehbein*, nach Mewe
— *Titius* } abgegangen
— *Kelch* }
— *v. Voigts* gen. *v. König*, pensionirt
— *Kahle*, jetzt Just. Com. beim Kammergericht
— *Burchardi*, zum Ob. Landesger. in Magdeburg
426 *Jordan*, pensionirt u. erhielt ✠ 3.
— *v. Voſs*, hier ausgeschieden
— *Lindenberg*, zum Landgericht in Torgau (Dep. Naumburg)
— *v. Brunn*, als Just. R. zum Ld. u. St. Ger. in Graetz (Dep. Posen)
— *Augustin*, desgl. nach Frankfurt
— *Siebold*, jetzt Garnison-Auditeur in Stralsund
— *Licht*, als St. Richter nach Bernau, demnächst als Just. Com. zum St. Ger. in Berlin

Seite

426 *Klemann*, als Just. R. zum Ld. u. St. Ger. Wągrowiec (Depart. Bromberg)
— *Hagens*, zum Ob. Landesger. in Glogau
— *zur Hellen*, als Ld. u. St. Richter nach Pölitz (Dep. Stettin)
— *v. Werthern*, zum Ob. Landesger. in Naumburg
— *Schlesak*, zum Ld. u. St. Ger. in Berlinchen (Dep. Frankfurt)
— *Brose*, zum St. Ger. in Charlottenburg (Kmrger. Dep.)
— *Henning*, zum Ob. Landesger. in Halberstadt
— *v. Byla*, jetzt Landrath des Nordhäuser Kreises (Dep. Erfurt)
— *Rosa*, entlassen
428 *Mannkopf*, als St. Ger. Dir. nach Pasewalk (Dep. Stettin)
— *Decker*, pensionirt u. erhielt ✠ 4.
— *Weissenborn*, als Rath zum Ob. Landesger. in Magdeburg
— *Hugo*, abgegangen
429 *Eding*, pensionirt
— *v. Obstfelder*, als Dir. zum Ld. u. St. Ger. in Inowracław (Dep. Bromberg)
— *Meyer*, abgegangen
— *Schroener*, als Ld. Ger. Dir. nach Halle a. d. S.
— *Wach*, zum Kammerger. zurück
— *Dennstaedt*, pensionirt
430 *Neuhauſs*, desgl.
— *Jenichen*, entlassen
431 *Ludolff*, verschollen
— *Schaller*, abgegangen
— *v. Tempelhoff* (conf. Seite 120.)
— *v. Wrochem*, beim St. Ger. in Berlin angestellt
— *Kunowsky*, zum Kammergericht versetzt
— *Zierhold*, abgegangen

Digitized by Google

Seite

432 *Gad* u. *Metzke,* sind zu Ob. App. Ger. Räthen in Posen ernannt
— *Schaller,* fungirt beim St. Ger. in Berlin
— *Straſs,* jetzt Kr. Just. Rath des Friedebergschen Kreises
— *Ludw. v. Rohr,* zum Ob. App. Ger. in Posen, demnächst als Just. R. zum Ld. u. St. Ger. in Wollstein (Dep. Posen)
— *Boots,* jetzt Just. Com. in Prenzlow (Kammerger. Dep.)
— *Schmiedicke,* zum Landger. in Meseritz, demnächst als Just. Rath zum Ld. und St. Ger. in Schönlanke (Dep. Bromberg)
— *Freytag,* zum Ld. u. St. Ger. in Cüstrin
433 *Ulrici,* als Just. R. zum Ld. und St. Ger. Schneidemühl (Dep. Bromberg)
— *Lindau,* als Dir. zum Land- und Stadtgericht in Goldberg (Dep. Glogau)
— *Dieterici,* zum Ld. u. St. Ger. in Magdeburg
— *v. Boguslawski,* desgleichen nach Wriezen (Kammerger. Dep.)
— *Hirschfeld,* als Dir. zum Ld. u. St. Ger. in Lübben
— *Kassner,* als Just. R. zum Ld. u. St. Ger. Schubin (Dep. Bromberg)
— *Kähler,* als Dir. zum Ld. u. St. Ger. in Guben
— *Schuster,* desgl. nach Beeskow
— *König,* zum Justizamt Carzig, demnächst als Crim. Richter nach Lübben
— *H. Graffunder,* als Ld. u. St. Ger. Dir. nach Rawicz (Dep. Posen)
434 *Gust. Krüger,* als St. Ger. Dir. nach Breslau

Seite

434 *Roeseler,* als Just. Amtm. nach Genthin (Dep. Magdeburg), demnächst als Ld. u. St. Ger. Dir. nach Schubin (Depart. Bromberg)
— *Fr. W. Schulz,* als Ld. u. St. Ger. Dir. nach Samter (Dep. Posen)
— *Rohden,* als Just. Amtmann nach Oestinghausen (Depart. Arnsberg)
— *Mehler,* pensionirt
— *Malisch,* entlassen
— *v. d. Borne,* jetzt Just. Com. in Friedeberg
— *Triepke,* als Ld. u. St. Richter nach Reppen, demnächst als Just. R. zum Ld. u. St. Ger. Schneidemühl (Dep. Bromberg)
— *Emil Aschenborn,* seines Amtes entsetzt
435 Just. Amt Biegen (conf. St. Ger. Müllrose)
— Just. Amt Zehden etc. (conf. Ld. u. St. Ger. Zehden)
— ad 4. Gerichts-Aemter (conf. Ld. u. St. Gerichte)
— *Hermann,* als Ld. u. St. Ger. Dir. nach Wągrowiec (Dep. Bromberg)
— *Steuer,* pensionirt
436 *Ohnesorge,* nach Züllichau
— *Sommer,* nach Neisse (Dep. Ratibor)
— *Petrick,* nach Muskau (Dep. Glogau)
— *Höpfner,* nach Rawicz (Dep. Posen)
437 *Dieterich,* nach Cüstrin
— *Zettwach,* zum Geh. Ob. Trib. Rath befördert
— *v. Wangenheim,* auf Ansuchen entlassen, jetzt Kr. Just. R. des Saatziger Kreises

Digitized by Google

Seite

437 *v. Bülow*, als Reg. Rath zur Prov. Steuer-Dir. in Stettin
— *Lobeck*, zum St. Ger. in Demmin
— *Scheele*, desgl. nach Prenzlow (Kmrger. Dep.)
— *Mundt*, jetzt Syndicus zu Landsberg a. d. W.
438 *Ballhorn*, cassirt
439 *Sprenger*, pensionirt
— *Baerentz*, zum Rath beim Ob. Landesger. in Stettin befördert
— *Nitschmann*, nach Naugard
— *Steltzer*, pensionirt
— *Reichhelm*, auf Ansuchen entlassen
— Stadtgericht Massow, mit Freyenwalde u. Daber, desgl. Just. Amt Massow, sind zu einem Ld. u. St. Ger. vereinigt worden
— *Hasselberg*, pensionirt
— Stadtgericht Greiffenberg u. Just. Amt Gültzow, formiren jetzt das Ld. u. St. Ger. Greiffenberg
— desgl. Treptow a. d. R. mit dem Just. Amt Treptow, das Ld. u. St. Ger. Treptow
440 Just. Amt Massow (conf. vorher)
— Just. Aemter Treptow a. d. R. und Gültzow (conf. vorher)
— *Berg*, als Ld. u. St. Richter nach Greiffenberg
— *Wilh. Schultz*, desgl. nach Usedom
441 *Frentzel*, an das Kammergericht versetzt
— *v. Lettow*, zum Ld. u. St. Ger. in Treptow a. d. R. (Dep. Stettin)
— *Rud. Walter*, zum Ob. Landesgericht in Marienwerder, demnächt als Ld. u. St. Richter nach Riesenburg
— Inquisitoriat in Cöslin ist aufgehoben

Seite

442 *Furbach*, als Just. Com. an das St. Ger. in Berlin
— Gericht Bärwalde geht hier weg, da es nur ein Patrim. Gericht hat
— *Zernott*, abgegangen
443 *Sonnenschmidt*, zum Ob. Landesgericht in Stettin
— *Roggenbau*, entlassen
447 *v. Kleist*, zum Geh. Justiz- und vortrag. Rath im Just. Ministerium befördert
— *Gebel*, als Ld. u. St. Ger. Dir. nach Fraustadt (Dep. Posen)
— *Crelinger*, abgegangen
— *Goltdammer*, als Ld. u. St. Ger. Dir. nach Cöslin
— *v. Gilgenheimb*, desgl. nach Trzemeszno (Dep. Bromberg)
— *Lemmer*, zum Ld. u. St. Ger. in Liegnitz
— *v. Merckel*, als Hülfsarbeiter zur Regierung in Frankfurt
— Dr. *Witte*, nach Halle versetzt
448 *Landshutter*, zum Ob. Landesgericht in Breslau
— *Giese*, als Kr. Just. R. etc. nach Creutzburg
— *Rodewald*, zum Inquisitoriat in Breslau
— *Prove*, als Crim. Richter nach Jauer
449 *Gelpke* (conf. Seite 202.)
— *Blumenthal*, als Rath zum Ob. Landesger. in Breslau
— *v. Diebitsch*, desgl. nach Ratibor
— *v. Schütz*, als Stempel-Fiscal nach Coblenz
450 *v. Blankensee*, nach Trebnitz
— *Müller*, als Stadt-Richter nach Grottkau (Dep. Ratibor)
— *Scharff*, nach Jauer
— *Vietsch*, nach Frankenstein

Digitized by Google

Seite

452 *Wlokka*, aus dem Dienst entlassen

453 *Ciala*, als Trib. R. zum Tribunal in Königsberg, demnächst als Ld. u. St. Ger. Dir. nach Landsberg a. d. W. (Dep. Frankfurt)

— Gf. *zu Dohna*, als Fürstenth. Ger. Dir. nach Sagan

— *v. Boenigk*, als Ld. u. St. Ger. Dir. nach Sprottau

— *v. Voigt*, desgl. nach Luckenwalde (Kmrger. Dep.)

455 *v. Salisch*, zum Ob. Landesger. in Glogau

— *Eitner*, als Just. R. zum Ld. u. St. Ger. Rawicz (Dep. Posen)

— *Thurner*, pensionirt

— *Jäckel*, in gl. Eigenschaft nach Schrimm (Dep. Posen)

— *Neumann*, auf Ansuchen entlassen

— *Haveland*, pensionirt

456 *Barschdorff*, zum Ld. u. St. Ger. in Fraustadt (Dep. Posen)

— *Fichtner*, cassirt

— *Herrmann*, abgegangen

457 *Nuesser*, entlassen

— *Born*, zum Ob. App. Gericht in Posen

— *Drogand*, als Ld. u. St. Ger. Dir. nach Thorn (Depart. Marienwerder)

— *Schultze*, zum Ob. Landesger. in Marienwerder

— *Kühnemann*, als Just. R. zum Ld. u. St. Ger. in Pleschen (Dep. Posen)

— *Stegemann*, fungirt beim Stadtgericht in Stettin

— *Kreis*, als Just. R. zum Ld. u. St. Ger. Wreschen (Depart. Posen)

— *Landeck*, pensionirt

Seite

458 Das Inquisitoriat zu Gleiwitz ist aufgehoben worden

— *v. Larisch*, an das Ld. u. St. Ger. in Neustadt

— *Babka*, als Ld. u. St. Ger. Dir. nach Ostrow (Dep. Posen)

449 *Müller*, als Kanzl. Dir. zum Ob. Landesger. in Ratibor

— *Janisch*, hat die Verwaltung des St. Ger. abgegeben

— *Bursig*, als Friedensrichter nach Schildberg, demnächst als Just. Rath zum Ld. und St. Ger. in Trzemeszno (Dep. Bromberg)

— St. Ger. Oppeln, zum Ld. u. St. Ger. erhoben

— St. Ger. Gr. Strehlitz, desgleichen

— Just. Amt Czarnowanz, mit dem Ld. u. St. Ger. Oppeln vereinigt

— *Buchwald*, als Ld. u. St. Richter nach Rybnick

— Just. Amt Himmelwitz, mit dem Ld. u. St. Ger. Gr. Strehlitz vereinigt

460 *Więbmer*, als Landger. R. nach Krotoszyn, demnächst zum Ld. u. St. Ger. in Kempen (Dep. Posen)

461 *Reiche*, seines Amtes entsetzt

462 *Laube* (conf. Seite 120.)

— *Fromholz*, zum Ob. Landesger. in Posen

— *Bielefeld*, zum Vice-Präsidenten dieses Gerichts ernannt

— *v. Chełmicki*, zu demselben Gericht versetzt

— *Decker*, zum Geh. Ob. Trib. R. befördert

— *Noetel*, zum Dir. des Ld. u. St. Ger. in Posen ernannt

— *Naglo*, Just. R. beim Ld. u. St. Ger. in Kosten

Digitized by Google

HANDBUCH PRO 1834.

Seite

462 *Harrassowitz,* als Dir. zum Ld. u. Ger. in Wollstein
— *Wandelt* } zum Ob. Landesger.
— *Hanke* } in Posen
— Die Kanzellei des Ob. Appellat. Ger. ist aufgelöst worden
— *Patzke,* pensionirt
— *Klawki,* Just. R. beim Ld. u. St. Ger. in Fraustadt
463 *v. Kolbe,* desgl. beim Ld. u. St. Ger. in Trzemeszno
— *George,* desgl. beim Ld. und St. Ger. in Kempen
— *Hewelke,* zum Ob. Appellat. Ger. in Posen
— *Krause,* zum Ob. Landesger. in Bromberg
— *Krüger,* pensionirt
— *Ulrich* } zum Ob. Ldsger.
— *v. Ingersleben* } in Bromberg
— *Michels,* zum Ob. Landesger. in Posen
— *Neigebaur,* zum Ob. Landesger. in Bromberg
— *Gäde,* zum Ob. Ldsger. in Posen
— *Hoeppe,* zum Geh. Ob. Trib. Rath befördert
— *Biedermann,* pensionirt
— *Geyert,* zum Ob. Landesger. in Posen
— *Voitus,* desgl. nach Frankfurt
— *v. Rembowski,* pensionirt und erhielt ✠ 3.
— *Elsner,* zum Geh. Ob. Trib. R. befördert
— *Roquette,* jetzt Just. Com. beim Ob. Landesger. in Bromberg
— *Mioduszewski,* jetzt Syndicus beim Gen. Officialat in Posen
— *Heinr. v. Kurnatowski* } pensio-
— *Aug. Ldw. Giesecke* } nirt
— *v. Forestier,* zum Ob. Ldsger. in Posen

Seite

463 *Heym,* zum Ld. und St. Ger. in Goldberg (Dep. Glogau)
464 *Culemann,* zum Ob. Landesger. in Posen
— *Röscher,* desgleichen
— *v. Kurnatowski,* zum Ob. Landesgericht in Bromberg
— *Jeisek,* fungirt beim Ob. Appell. Gericht in Posen
— *C. Wegner,* pensionirt
— *C. Frdr. Fischer,* zum Ob. App. Gericht in Posen
— *Schmidt,* als Fürstl. Just. R. und Dirigent des Just. Amts nach Pleſs (Dep. Ratibor)
— *Hentschel,* pensionirt
— *Niklewicz,* jetzt Subalt. Beamter
— *Ruedenburg,* jetzt Just. Com. in Pleschen
— *v. Zelisławski,* pensionirt
— *Ziemski,* abgegangen
— *Nowacki,* jetzt Just. Com. in Krotoszyn
465 *Lewandowski,* suspendirt
— *Elsner,* zum Ob. Landesgericht in Bromberg
— *v. Chmielewski* }
— *Daszkiewicz* }
— *Sztyller* } sind pensionirt
— *v. Lubomęski* }
— *v. Dembiński* }
— *Arnold,* entlassen
— *Wirth,* jetzt Subaltern-Beamter
— *v. Baczko,* jetzt Just. Com. in Lobsens
— *Rosenkranz,* jetzt Dir. des Land- u. Stadtger. in Krotoszyn
— *Pratsch,* zum Land- u. Stadtger. in Ostrów
— *v. Karczewski,* Ass. beim Land- u. Stadtger. in Krotoszyn
— *Moritz Müller,* Just. R. bei demselben Gericht

Digitized by Google

HANDBUCH PRO 1834.

Seite

465 ***Reimann***, beim Ld. u. St. Ger. in Samter

466 ***Carl Arendt***, Just. R. beim Ld. u. St. Ger. Rogasen

— ***Jaroszewski***, entlassen

— ***Jos. Schulz***, suspendirt

— ***Jul. Brachvogel*** } sind entlassen

— ***Dobieliński*** }

(Wegen der übrigen bisher S. 463. bis 466. aufgeführten, hier aber nicht nachgewiesenen Beamten, sind nunmehr die aus den aufgelösten Land- u. den Friedens-Gerichten formirten Land- und Stadtgerichte zu vergleichen)

467 ***v. Heeringen***, mit dem Character eines Geh. Just. Rath in den Ruhestand versetzt

— ***Thebesius***, in den Ruhestand versetzt u. erhielt ✠3.

— ***Fritze***, jetzt Crim. Director in Magdeburg

— ***Heinr. v. Rohr***, als Rath zum Ob. Landesger. in Marienwerder

— ***Niemeyer***, aus der Justiz ausgeschieden u. pract. Arzt geword.

— ***Oppermann***, zum Kammergericht zurückversetzt

— ***v. Zerbst***, zum Hofgericht in Greifswald

— ***Schmohl***, jetzt Regier. Rath in Wernigerode

— ***Grubitz***, zum Ld. u. St. Ger. in Magdeburg

468 ***Roloff***, zum Ld. und St. Ger. in Loburg

— ***v. Schwartzkoppen***, als Hofger. Ass. nach Arnsberg

— ***Lange***, als Vice-Präsident zum Ob. Ldsger. in Marienwerder

— ***Nitze***, pensionirt

— ***Hundrich***, als Rath zum Ober-Landesgericht

Seite

468 ***Engelmann***, pensionirt

— ***Kofsmann***, als Just. R. zum Ld. u. St. Ger. in Lobsens (Dep. Bromberg)

469 ***Horch***, jetzt Just. Com. in Magdeburg

— ***Schofs*** (nicht ***Schoofs***) nach Stendal

— ***Sperling***, zum Ld. u. St. Ger. in Calbe a. d. S.

— ***Thilo*** sen. ist suspendirt

— ***Duden***, abgegangen

470 ***Wiese***, abgegangen

471 ***Gärtner***, cassirt

— ***Mahlmann***, in gl. Eigenschaft nach Naumburg

— ***Cöster***, zum Ob. Appell. Ger. in Posen

— ***Friedländer***, als Rath zum Ob. Ldsger. in Breslau, demnächst nach Naumburg

— ***Berge***, zum Ld. und St. Ger. in Wolmirstedt (Dep. Magdeburg)

— ***Heyne***, zum Ld. u. St. Ger. Hagen (Dep. Hamm)

— ***Schulz***, zum Ob. Landesger. in Paderborn

— ***Bodenstein***, zum Ld. u. St. Ger. in Lüdenscheid (Dep. Hamm)

472 ***Kellner***, zum Ld. u. St. Ger. in Nordhausen

— ***Rosentreter***, pensionirt

— ***Witte***, nach Oschersleben

— ***Bauer*** } nach Halberstadt

— ***Ph. Colligs*** }

— ***Dölecke***, pensionirt

473 Die Gerichts-Commissionen zu Halberstadt, Mühlhausen, Nordhausen u. Quedlinburg sind aufgehohen worden

474 ***v. Watzdorff***, pensionirt

— ***Goeschel***, zum Gh. Just. u. vortrag. Rath i. Just. Minister. befördert

Digitized by Google

HANDBUCH PRO 1834.

Seite

474 *Martins*, jetzt Justiz-Com. in Frankfurt
— *v. Weissenborn*, jetzt Kr. Just. R. in Erfurt
475 *v. Kirchmann*, als zweiter Crim. Richter nach Halle, demnächst Ld. u. St. Ger. Dir. in Querfurt
— *Honigmann*, als Ld. u. St. Ger. Dir. nach Sangerhausen
476 *Pfaff v. Meinecke*, pensionirt u. erhielt ✠ 4.
— *Gneist*, zum Ld. u. St. Ger. in Aschersleben (Dep. Halberstadt)
— *v. Gerlach*, als Vice-Präsident zum Ober-Landesgericht in Frankfurt
— *Rosenfeld*, als Ld. u. St. Ger. Dir. nach Zeitz
— *v. Könen*, desgl. nach Weissenfels
— *v. Krähwel*, zum Ober-Landesgericht versetzt
477 *R. Delius*, als Ger. Amtm. nach Herzberg
— Ger. Aemter Artern, Brücken u. Sangerhausen, mit dem Ld. u. St. Ger. Sangerhausen vereinigt
— *Gottl. Schmidt*, mit dem Char. als Just. Rath entlassen
— *Linn*, jetzt Subaltern-Beamter
— Ger. Amt Eisleben, mit dem Landger. Eisleben vereinigt
— Ger. Amt Ermsleben, mit dem Ld. u. St. Ger. Aschersleben (Dep. Halberstadt) vereinigt
— Ger. Amt Schleusingen, mit dem Landger. Erfurt vereinigt, und ist der Just. R. *G. Müller* bei d. Deputation in Schleusingen eingetreten
— Ger. Aemter Glaucha, Halle u. Neumarkt, mit dem Landger. Halle vereinigt

Seite

477 *v. Hagen*, zum Landger. Halle versetzt, demnächst pensionirt
— *Aug. Schmidt*, zum Landgericht Halle versetzt, demnächst zum 2ten Crim. Richter daselbst ernannt
— *v. Ziegesar*, abgegangen
— *Weiswang*, cassirt
478 Ger. Aemter Hohenmölsen, Osterfeld u. (St. u. Ld. Bez.) Weissenfels, mit dem Ld. u. St. Ger. Weissenfels vereinigt
— Ger. Amt Naumburg (St. u. Ld. Bez.) mit dem Landger. vereinigt
— Ger. Aemter Nebra u. Querfurt, mit dem Ld. u. St. Ger. Querfurt vereinigt
— Ger. Amt Zeitz (St. u. Ld. Bez.) desgl. mit dem Ld. u. St. Ger. Zeitz
— *Blumenau*, entlassen
— *Jäsrich*, als St. Ger. Ass. nach Gollnow (Dep. Stettin)
479 *Golz*, zum Ober-Landesgericht zurück
— Die Gerichtsbarkeit des Justiz-Magistrats zu Stolberg ist auf das Justizamt übergegangen
480 *Weidemann*, in gl. Eigenschaft zum Ob. Landesger. in Ratibor
481 *Senff*, nach Zeitz
— *André*, nach Wittenberg
— *Dietze*, wohnt jetzt in Torgau
— *Klinkhardt*, nach Merseburg
— *Tännert* } sind schon vor längerer
— *Schulze* } Zeit resp. cassirt und
— *Canzler* } gestorben
482 *Sethe*, zum Ld. u. St. Ger. in Dorsten
— *Gräver*, pensionirt
— *Geissler*, an das Ld. u. St. Ger. in Münster

Digitized by Google

Seite

483 ***Kerstein***, zum Ld. u. St. Ger. in Wesel (Dep. Hamm)
— ***v. Schlebrügge***, nach Warendorf
484 ***Uhlenbrock***, nach Dülmen
— ***Casp. Forckenbeck***, abgegangen
485 ***Belitz***, zum Ob. Landesger. in Naumburg
486 ***Hartog***, zum Hofgericht in Arnsberg
— ***Anz***, als Ld. u. St. Ger. Dir. nach Höxter
487 ***Stohlmann***, nach Herford
— Das Landgericht Rahden ist ein formirtes Gericht geworden
488 ***Förster***, nach Brackel
— ***Fuchs***, nach Beverungen
— ***Menshausen***, als Ld. u. St. Ger. Dir. nach Halberstadt
— ***Ebmeyer***, zum Ob. Landesger. in Posen
489 ***Anderson***, als Just. Rath zum St. Ger. in Potsdam
— ***v. Isselstein***, zum Ld. u. St. Ger. in Essen
— ***Kisker***, zum Geh. Justiz- und vortrag. Rath im Justiz-Ministerium befördert
— ***van Beughem***, nach Unna
— ***Rocholl***, zum Ob. Landesger. in Hamm
— ***Kehl***, als Just. Com. zum Ld. u. St. Ger. Essen
— ***Berendt***, nach Dortmund, demnächst als Just. Amtm. nach W. Buchholz (Kmrger. Dep.)
— ***Delius***, als Rath zum Ob. Landesgericht in Paderborn
— ***Koch***, jetzt Just. Com. in Unna
490 ***Arndt***, als Ld. u. St. Ger. Dir. nach Emmerich
— ***v. Haeften***, nach Schwelm, demnächst zum Landger. in Cleve

Seite

490 ***v. Druffel***, zum Inquisitoriat in Münster
— ***Senger***, nach Lüdenscheid
— ***Wilhelmi***, als Ld. u. St. Ger. Dir. nach Essen
— ***Surmann***, nach Schwelm
— ***Westphal***, als Ld. u. St. Ger. Dir. nach Culm (Depart. Marienwerder)
491 ***van de Wall***, nach Schwelm
— ***Jos. Berghaus***, seines Dienstes entsetzt
492 ***Niemann***, auf Ansuchen entlassen
— ***Otto***, zum Inquisitoriat in Zeitz (Dep. Naumburg)
— ***Heim***, fungirt in Medebach
493 ***Hüser***, pensionirt
— ***Carl Freusberg***, als Gesammt-Richter nach Lippstadt (Dep. Hamm)
— ***Zeppenfeld***, nach Soest (Dep. Hamm)
494 ***Lex***, nach Attendorn
— ***Brunswicker***, pensionirt
— ***Carpe***, nach Brilon
— ***Kreilmann***, nach Erwitte
— ***Hesse***, als Advocat nach Wetzlar (Dep. Coblenz)
— ***Wrede***, entlassen
495 ***Lenzen***, pensionirt und erhielt ✠3.
— ***Fr. Hoffmann***, zum Präsidenten des Landger. in Elberfeld ernannt
— ***Ruppenthal***, zum Präsidenten der Regierung in Cöln ernannt
496 ***v. Gerolt***, als Kammer-Präsident nach Elberfeld
— ***Biergans***, zum Geh. Ob. Just. Rath und Gen. Procurator in Cöln befördert
— ***Zweiffel***, in gl. Eigenschaft nach Trier

Digitized by Google

HANDBUCH PRO 1834.

Seite

496 *v. Weiler* } als Appell. Räthe
— *Jos. Günther* } nach Cöln
— *Graeff*, zum Landgericht in Elberfeld
— *v. Salomon*, als Universit. Richter nach Bonn
497 *v. Runckel*, zum Staats-Procurator ernannt
— *Andr. Röchling*, als Rath zum Landger. Coblenz
— *Bergmann*, zur Administration übergegangen
— *Hellweg*, nach Coblenz
— *Kannengiesser*, z. App. Ger. Hof
498 *Degreck*, desgl.
— *v. Bertrab*, nach Elberfeld
— *v. Marées*, desgl. als Rath
— *G. W. Th. v. Ammon*, zum Staats-Procurator ernannt
— *Wingender*, als Ob. Procurator nach Elberfeld
— *Simons*, nach Elberfeld
— *Schiffers*, seines Amtes entsetzt
— *Wolbrecht* } nach Elberfeld
— *Diederichs*
— *Thour*
— *Hardung*
— *Jac. Schmitz*
— *Jos. Servais*
— *Herminghausen*
— *Ludw. Leunenschloſs*, als Notar nach Xanten
— *v. Schiller*, als Rath zum App. Ger. Hof in Cöln
— *v. Solemacher*, nach Cleve
— *v. Spankern*, zum Staats-Procurator ernannt
— *Köster v. Kösteritz*, als Staats-Procurator nach Elberfeld
— *Jaehnigen*, als Reg. Rath zum Fin. Ministerium übergegangen
— *Matzerath* war für Trier bestimmt, blieb aber in Aachen

Seite

500 *Donys Klein* } pensionirt
— *J. P. Welter* }
— *W. Lohausen*, nach Siegburg
— *Correns*, nach Velbert
— *Cadenbach*, als Advoc. Anwalt zum Landger. in Coblenz
— *Franz*, nach Kreuznach
— *Hammer*, nach Mayen
— *Wülfing*, pensionirt
501 *Schlitte*, desgl.
— *Gerling*, nach Düren
— *Brüning*, nach Ronsdorf
— *Engels*, nach Elberfeld
— *Heydweiller*, als Reg. Rath zur Regierung in Düsseldorf
— *Clostermann*, als Rath an das Landger. in Elberfeld
— *Dernen*, nach Hennef
— *Maus*, auf Ansuchen entlassen
— *Peltzer*, nach Crefeld
— *Maas*, cassirt
— *Becker*, nach Waxweiler
— Friedensgericht Duttweiler (conf. St. Johann)
— *Kampmann*, nach Dülken
— *Maeis* (nicht *Maes*) pensionirt
— *Hardung*, nach Lindlar
502 *P. Pascal*, nach Cöln, demnächst nach Aachen
— *v. Monschaw*, nach Jüchen
— *Thomae* sen. hat resignirt
— *Stündeck*, nach Crefeld
— *Eiser*, auf Ansuchen entlassen
503 *H. Flamm*, desgleichen
— *Sieger*, cassirt
— *v. Zuccalmaglio*, nach Barmen
— *Liessem*, auf Ansuchen entlassen
— *Kempgens*, entlassen
— *Euler*, nach Opladen
— *Roosen*, nach München-Gladbach
505 *Möllmann*, als Just. Com. nach Stadtlohn (Dep. Münster)

STAATS-BIBLIOTHEK MÜNCHEN

Digitized by Google

Digitized by Google

Digitized by Google

Digitized by Google

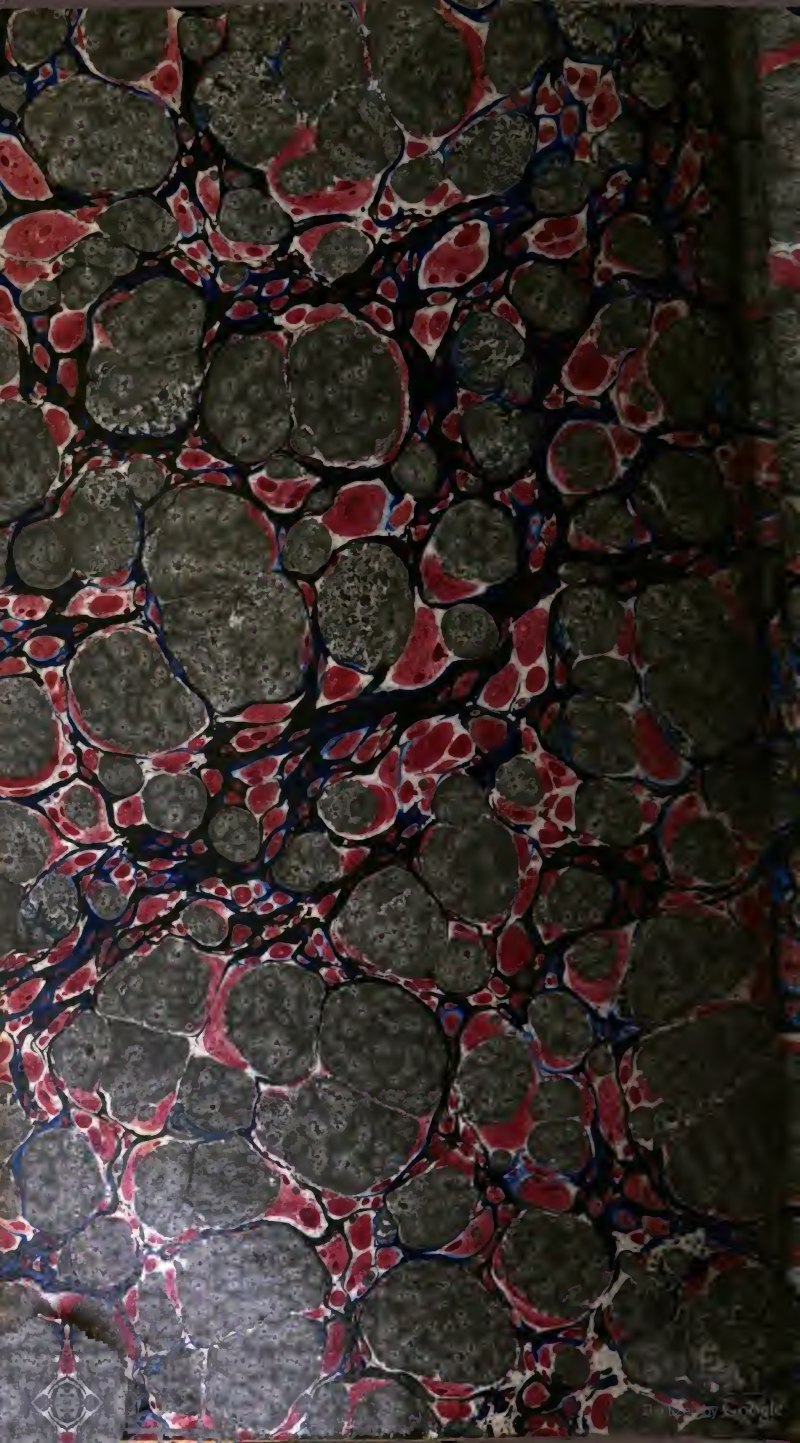

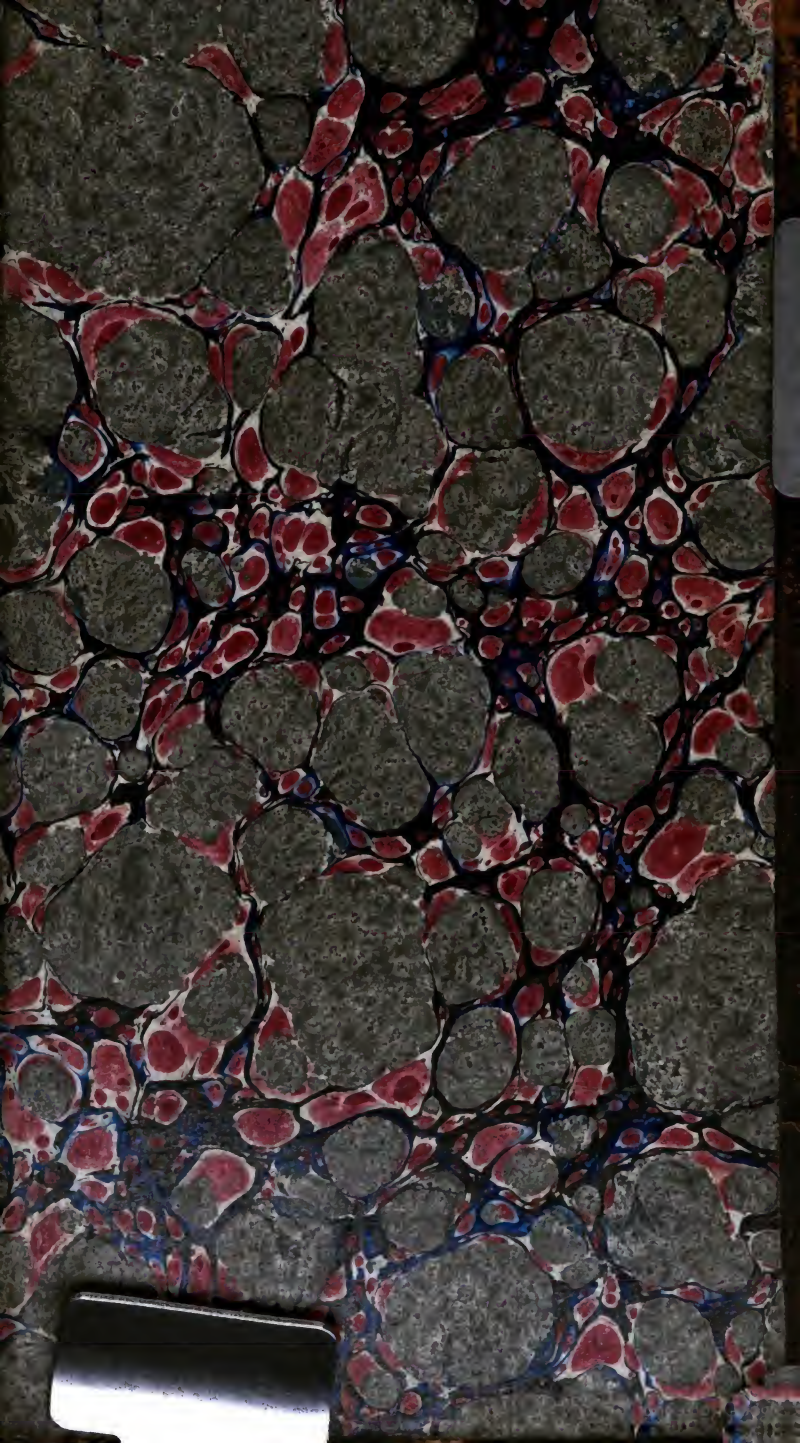

Digitized by Google